Друштво за архитектонски дејности
УРБАНКОН ДООЕЛ Скопје
Ул. Московска бр.26А Скопје
МК 4057012518567, НЛБ Банка А.Д.Скопје, ж.сметка 210-068093910252

УРБАНИСТИЧКИ ПРОЕКТ ВОН ОПФАТ НА УРБАНИСТИЧКИ ПЛАН ЗА ИЗГРАДБА НА СООБРАЌАЈНА ИНФРАСТУКТУРА ЗА СЕЛО ТРНОВО И ДЕЛ ОД СЕЛО МАЛА ЦРЦОРИЈА СО НАМЕНА Е1-1 (локален пат со пратечки градби и инсталации) од 10.043 m со површина од 9,7 ха

во КО Трново и КО Мала Црцорија,

ОПШТИНА КРИВА ПАЛАНКА

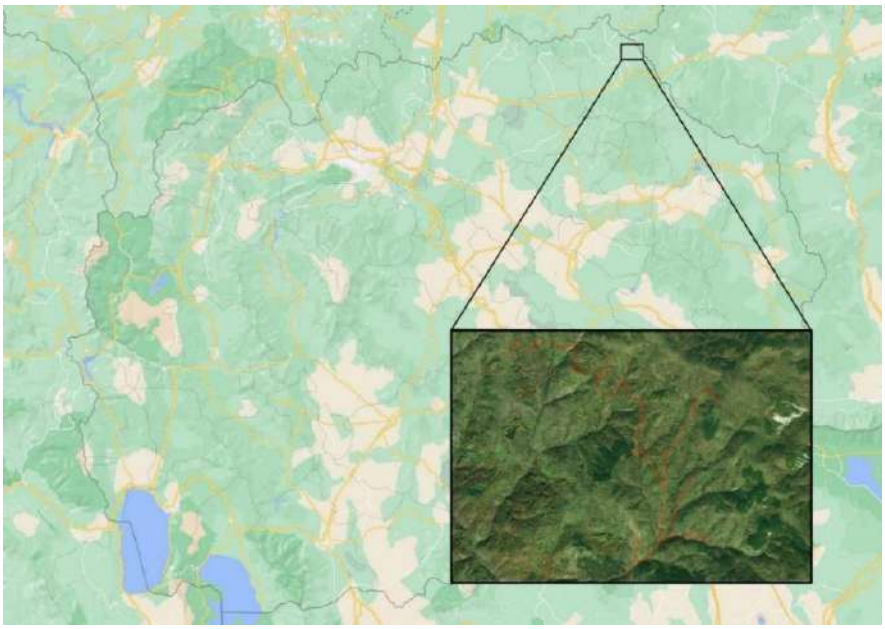

Технички број 01-30/2021

Датум на изработка: Февруари 2023

Овластен планер,

Лиценцирано друштво

Управител,

Овластен ревидент,

Место:	КО Трново и КО Мала Црцорија
Доносител:	Општина Крива Паланка
Предмет:	УРБАНИСТИЧКИ ПРОЕКТ ВОН ОПФАТ НА УРБАНИСТИЧКИ ПЛАН ЗА ИЗГРАДБА НА СООБРАЌАЈНА ИНФРАСТУКТУРА ЗА СЕЛО ТРНОВО И ДЕЛ ОД СЕЛО МАЛА ЦРЦОРИЈА со намена Е1-1 (локален пат со пратечки градби и инсталации) од 10.043 м или површина од 9.7 ха, во КО Трново и КО Мала Црцорија, Општина Крива Паланка,
Извршител:	УРБАНКОН ДООЕЛ СКОПЈЕ
Адреса:	МОСКОВСКА бр 26 А. 1000, Скопје
Телефон:	070 310-799
e-mail:	urbankon@gmail.com
Фаза:	УРБАНИЗАМ
Иницијатор:	Група жители од село Трново и село Мала Црцорија представувани од Смиле Давитковски од Трново
Инвеститор:	Општина Крива Паланка
Технички број:	01-30/2021
Датум на изработка:	Февруари 2023
РАБОТЕН ТИМ:	Д-р Жаклина Ангеловска, диа овласување 0.0002 Зоран Мојсовски, диа овласување 0.0151 Ристе Ристов, дги овластување бр.2.0389 Елена Петровска, диа Теодор Ангеловски, арх
УПРАВИТЕЛ	Славко Ангеловски

СОДРЖИНА

НА УРБАНИСТИЧКИ ПРОЕКТ ВОН ОПФАТ НА УРБАНИСТИЧКИ ПЛАН ЗА СООБРАЌАЈНА ИНФРАСТРУКТУРА

1. ОПШТ ДЕЛ
   1.1. РЕГИСТРАЦИЈА НА ПРОЕКТАНТСКОТО ПРЕТПРИЈАТИЕ
   1.2. ЛИЦЕНЦА ЗА ПРОЕКТИРАЊЕ
   1.3. РЕШЕНИЕ ЗА ОДРЕДУВАЊЕ НА ГЛАВЕН ПРОЕКТАНТ
   1.4. ОВЛАСТУВАЊЕ НА ПРОЕКТАНТИТЕ
   1.5. ПРОЕКТНА ПРОГРАМА

ПРЕГЛЕДНА КАРТА

ДРУГА ДОКУМЕНТАЦИЈА - ПИМ ПОДАТОЦИ

2. ДОКУМЕНТАЦИОНА ОСНОВА НА ПРОЕКТЕН ОПФАТ
   2.1 Текстуален дел
   2.2 Графички дел

3. ПЛАНСКИ ДЕЛ – УРБАНИСТИЧКО РЕШЕНИЕ
   3.1 Текстуален дел
   3.2 Графички дел

4. ПРОЕКТЕН ДЕЛ – ИДЕЕН ПРОЕКТ ЗА ГРАДБА
   4.1 Текстуален дел
   4.2 Графички дел

ЦЕНТРАЛЕН РЕГИСТАР НА РЕПУБЛИКА СЕВЕРНА МАКЕДОНИЈА

Трговски регистар и регистар на други правни лица

www.crm.com.mk

Број: 0805-50/155020210060722

Датум и време: 14.7.2021 г. 13:26:42

/Електронски издаден документ/

ТЕКОВНА СОСТОЈБА

ПОДАТОЦИ ЗА СУБЈЕКТОТ	
ЕМБС:	6809391
Целосен назив:	Друштво за архитектонски дејности УРБАНКОН ДООЕЛ Скопје
Кратко име:	УРБАНКОН ДООЕЛ Скопје
Седиште:	МОСКОВСКА бр.26 СКОПЈЕ - КАРПОШ, КАРПОШ
Вид на субјект на упис:	ДООЕЛ
Датум на основање:	8.8.2012 г.
Времетраење:	Неограничено
Деловен статус:	Активен
*Вид на сопственост:	Приватна
ЕДБ:	4057012518567
Потекло на капиталот:	Домашен
Големина на субјектот:	микро
Организациони облик:	05.4 - дооел
Надлежен регистар:	Трговски Регистар

ОСНОВНА ГЛАВНИНА	
Паричен влог EUR:	0,00
Непаричен влог EUR:	5.000,00
Уплатен дел EUR:	5.000,00
Вкупно основна главнина EUR:	5.000,00

СОПСТВЕНИЦИ	
ЕМБГ/ЕМБС:	2710966429024
Име и презиме/Назив:	ЖАКЛИНА АНГЕЛОВСКА
Адреса:	МОСКОВСКА бр.26 СКОПЈЕ, КАРПОШ
Тип на сопственик:	Основач/сопственик
Паричен влог EUR:	0,00
Непаричен влог EUR:	5.000,00
Уплатен дел EUR:	5.000,00
Вкупен влог EUR:	5.000,00

ДЕЈНОСТИ	
Приоритетна дејност/ Главна приходна шифра:	71.11 - Архитектонски дејности
ОПШТА КЛАУЗУЛА ЗА БИЗНИС	
Евидентирани се дејности во надворешниот промет	
Одобренија, потврди, лиценци и др:	- Лиценца од Министерство за транспорт и врски на Република Македонија Бр.0056-Н од 11.01.2013 година за вршење на работи на процена од областа на Недвижен имот.

ОВЛАСТУВАЊА	
Управител	
ЕМБГ:	0404963450218
Име и презиме:	СЛАВКО АНГЕЛОВСКИ
Адреса:	МОСКОВСКА бр.26 СКОПЈЕ, КАРПОШ
Овластувања:	Управител - ССС
Тип на овластување:	Неограничени овластувања во внатрешниот и надворешниот промет
Овластено лице:	Управител

ДОПОЛНИТЕЛНИ ИНФОРМАЦИИ	
КОНТАКТ	
E-mail:	zaklinaa@hotmail.com

Напомена:
Во тековната состојба прикажани се само оние податоци за кои има запишана вредност.

Број: 0805-50/155020210060722

Страна 2 од 3

*Видот на сопственоста се определува врз основа на својството на основачот/содружникот /сопственикот и служи исклучиво за статистички цели на Државниот завод за статистика на Република Северна Македонија

Правна поука: Против овој реален акт може да се изјави приговор до Централниот регистар на Република Северна Македонија во рок од 8 дена од денот на приемот.

Број: 0805-50/155020210060722



РЕПУБЛИКА МАКЕДОНИЈА
МИНИСТЕРСТВО ЗА ТРАНСПОРТ И ВРСКИ
СКОПЈЕ

ВРЗ ОСНОВА НА ЧЛЕН 16 СТАВ 1 ОД ЗАКОНОТ ЗА ПРОСТОРНО И УРБАНИСТИЧКО ПЛАНИРАЊЕ
("СЛУЖБЕН ВЕСНИК НА РЕПУБЛИКА МАКЕДОНИЈА" БР. 51/05, 137/2007, 91/09, 124/10, 18/11 и 53/11),
МИНИСТЕРСТВОТО ЗА ТРАНСПОРТ И ВРСКИ
ИЗДАВА

ЛИЦЕНЦА

ЗА ИЗРАБОТУВАЊЕ НА УРБАНИСТИЧКИ ПЛАНОВИ

БРОЈ 0067

НА

Друштво за архитектонски дејности

УРБАНКОН ДООЕЛ Скопје

ул.Московска бр.26 Скопје

СО ДОБИВАЊЕ НА ОВАА ЛИЦЕНЦА ПРАВНОТО ЛИЦЕ СЕ ЗДОБИВА СО
ПРАВО ЗА ИЗРАБОТУВАЊЕ НА УРБАНИСТИЧКИ ПЛАНОВИ СОГЛАСНО ЗАКОН

ЛИЦЕНЦАТА ВАЖИ ДО 21.06.2023 год.
ИЗДАДЕНО НА 21.06.2013 год.
СКОПЈЕ

МИНИСТЕР

Миле Јанакиески

Република Северна Македонија
МИНИСТЕРСТВО ЗА ТРАНСПОРТ И ВРСКИ

Врз основа на член 38 став (1) и член 16 став (2) од Законот за градење („Службен весник на Република Македонија“ бр. 130/09, 124/10, 18/11, 36/11, 54/11, 13/12, 144/12, 25/13, 79/13, 137/13, 163/13, 27/14, 28/14, 42/14, 115/14, 149/14, 187/14, 44/15, 129/15, 217/15, 226/15, 30/16, 31/16, 39/16, 71/16, 132/16, 35/18, 64/18, 168/18, 244/19 и 18/20), Министерството за транспорт и врски издава

Л И Ц Е Н Ц А А
ЗА ПРОЕКТИРАЊЕ НА ГРАДБИ ОД ПРВА КАТЕГОРИЈА
на

Друштво за архитектонски дејности
УРБАНКОН ДООЕЛ Скопје

(назив, седиште, адреса и ЕМБС на правното лице)

МОСКОВСКА бр.26 СКОПЈЕ - КАРПОШ, КАРПОШ
ЕМБС: 6809391

ЛИЦЕНЦАТА Е СО ВАЖНОСТ ДО 05.10.2027 година

Број П.269/А
05.10.2020 година
(ден, месец и година на издавање)

МИНИСТЕР

Благој Бочварски

Согласно чл.61 од Законот за урбанистичко планирање (Сл.весник на РСМ, бр.32 од 10.02.2020), а во врска со изработка на **Урбанистички проект вон опфат на урбанистички план за изградба на сообраќајна инфрастуктура за село Трново и дел од село Мала Црцорија со намена Е1-1** (локален пат со пратечки градби и инсталации**), во КО Трново и КО Мала Црцорија Општина Крива Паланка,** Друштво за архитектонски дејности УРБАНКОН ДООЕЛ *Скопје* (*Лиценца за изработка на урбанистички планови бр.67 и Лиценца А за* проектирање бр.П 269/А) го издава следното решение

Друштво за архитектонски дејности
УРБАНКОН ДООЕЛ
Бр. 03-01.4/21
11.01.2024 год.
СКОПЈЕ

Р Е Ш Е Н И Е

ЗА НАЗНАЧУВАЊЕ НА ПЛАНЕРИ И ПРОЕКТАНТИ

За изработка на **Проектна програма за Урбанистички проект вон опфат на урбанистички план за изградба на сообраќајна инфрастуктура за село Трново и дел од село Мала Црцорија со намена Е1-1, од 10043 м или површина од 9.7 ха во КО Трново и КО Мала Црцорија Општина Крива Паланка,** со технички број 01-30/21, се назначуваат како:

Планери

- д-р Жаклина Ангеловска, дипл.инж.арх. овластување бр.0.0002
- Зоран Мојсовски, дипл.инж.арх. овластување бр.0.0151

Проектант

- м-р Ристе Ристов, дипл.град.инж. овластување бр.2.0389

Соработници

- Елена Петровска, маг.инж.арх.
- Теодор Ангеловски, маг.инж.арх

Назначените лица се должни планско – проектна документација да ја изработат согласно Законот за урбанистичко планирање (Сл.весник на РСМ,бр.32 од 10.02.2020) како и другите важечки прописи и нормативи од областа на урбанизмот и градењето, а врз основа на добиени Услови за планирање на проеторот и Проектна прогррама потпишана од инвеститорот и одобрена од надлежен орбган.

Управител

Славко Ангеловски

Друштво за архитектонски дејности
УРБАНКОН ДООЕЛ Скопје

Република Македонија

КОМОРА НА ОВЛАСТЕНИ АРХИТЕКТИ
И ОВЛАСТЕНИ ИНЖЕНЕРИ

Врз основа на член 16 став од Законот за просторно и урбанистичко планирање („Службен весник на Република Македонија" бр. 199 од 30.12.2014, 44/15, 193/15, 31/16, 163/16, 64/18, 168/18) Комората на овластени архитекти и овластени инженери издава

ОВЛАСТУВАЊЕ

ЗА ИЗРАБОТУВАЊЕ НА УРБАНИСТИЧКИ ПЛАНОВИ ОДНОСНО
ПЛАНЕР-ПОТПИСНИК НА ПЛАНСКА ДОКУМЕНТАЦИЈА

на

д-р ЖАКЛИНА АНГЕЛОВСКА

дипломиран инженер архитект

Овластувањето е со важност до: 21.02.2024 год.

Број: 0.0002

Издадено на: 22.02.2019 год.

Претседател на
Комората на овластени архитекти
и овластени инженери

Проф. д-р Миле Димитровски
дипл.маш.инж.

Република Северна Македонија
КОМОРА НА ОВЛАСТЕНИ АРХИТЕКТИ
И ОВЛАСТЕНИ ИНЖЕНЕРИ

Врз основа на член 67, став (10) од Законот за урбанистичко планирање,
(„Службен весник на Република Северна Македонија" бр. 32 од 10 февруари 2020 г.)
Комората на овластени архитекти и овластени инженери издава

ОВЛАСТУВАЊЕ

ЗА ИЗРАБОТУВАЊЕ НА УРБАНИСТИЧКИ ПЛАНОВИ

на

ЗОРАН МОЈСОВСКИ

дипломиран инженер архитект (NQF VII-1)

Овластувањето се издава на НЕОПРЕДЕЛЕНО ВРЕМЕ и важи се додека лицето носител на овластувањето ги исполнува условите пропишани во овој закон и во статутот на комората

Број: 0.0151

Издадено на: 12.02.2021 год.

Претседател на
Комората на овластени архитекти
и овластени инженери

Проф. д-р Миле Димитровски
дипл.маш.инж.

Република Северна Македонија
КОМОРА НА ОВЛАСТЕНИ АРХИТЕКТИ
И ОВЛАСТЕНИ ИНЖЕНЕРИ

Врз основа на член 17 став 2 од Законот за градење „Службен весник на Република Македонија" бр.70/2013-пречистен текст, 79/2013, 137/2013, 163/2013, 27/2014, 28/2014, 42/2014, 115/2014, 149/2014, 187/2014, 44/2015, 129/2015, 217/2015, 226/2015, 30/2016, 31/2016 , 39/2016, 71/2016 и 132/2016, 35/2018, 64/2018), Комората на овластени архитекти и овластени инженери издава

ОВЛАСТУВАЊЕ А

ЗА ИЗРАБОТКА НА ПРОЕКТНА ДОКУМЕНТАЦИЈА

од

ГРАДЕЖНИШТВО

на

м-р РИСТЕ РИСТОВ

дипломиран градежен инженер (NQF VII_2)

со подмирување на членаринатa за секоја тековна година
овластувањето важи до 17.05.2026 год.

Број: 2.0389

Издадено на: 18.05.2021 год.

Претседател на
Комората на овластени архитекти
и овластени инженери

Проф. д-р Миле Димитровски
дипл.маш.инж.

РЕПУБЛИКА СЕВЕРНА МАКЕДОНИЈА
УНИВЕРЗИТЕТ „СВ. КИРИЛ И МЕТОДИЈ" ВО СКОПЈЕ
АРХИТЕКТОНСКИ ФАКУЛТЕТ – СКОПЈЕ

ОСНОВАЧ НА ВИСОКООБРАЗОВНАТА УСТАНОВА
ВЛАДА НА НАРОДНА РЕПУБЛИКА МАКЕДОНИЈА

БРОЈ И ДАТУМ НА РЕШЕНИЕТО ЗА ПОЧЕТОК СО РАБОТА, ИЗДАДЕНО ОД МИНИСТЕРСТВОТО ЗА ОБРАЗОВАНИЕ И НАУКА
УРЕДБА БР. 4346 ОД 17.11.1950 ГОДИНА

ДИПЛОМА

ЗА ЗАВРШЕНИ ИНТЕГРИРАНИ СТУДИИ ОД ПРВ И ВТОР ЦИКЛУС

ЕЛЕНА БОРЧЕ ПЕТРОВСКА

РОДЕНА НА 13.8.1995 ГОДИНА ВО ТЕТОВО, РЕПУБЛИКА СЕВЕРНА МАКЕДОНИЈА,

ЗАВРШИ АКАДЕМСКИ ИНТЕГРИРАНИ ПЕТГОДИШНИ СТУДИИ ОД ПРВ И ВТОР ЦИКЛУС ПО АРХИТЕКТУРА,
НИКО НА КВАЛИФИКАЦИЈА VII-А, СО ВКУПНО 304 ЕКТС-КРЕДИТИ И ПРОСЕЧНА ОЦЕНКА 8,03,
И СЕ СТЕКНА СО НАЗИВ
МАГИСТЕР ИНЖЕНЕР АРХИТЕКТ
(MASTER OF ARCHITECTURE).

СЕРИСКИ БРОЈ НА ДИПЛОМАТА: 12242

БРОЈ И ДАТУМ НА ДИПЛОМАТА ОД ГЛАВНАТА КНИГА НА ДИПЛОМИРАНИ СТУДЕНТИ НА ВТОР ЦИКЛУС СТУДИИ
А-707, 5.10.2020

МЕСТО И ДАТУМ НА ИЗДАВАЊЕ НА ДИПЛОМАТА
СКОПЈЕ, 25.5.2021

ДЕКАН
ПРОФ. Д-Р ОГНЕН МАРИНА

РЕКТОР
ПРОФ. Д-Р НИКОЛА ЈАНКУЛОВСКИ

РЕПУБЛИКА СЕВЕРНА МАКЕДОНИЈА

Република Северна Македонија
Универзитет "Св. Кирил и Методиј" во Скопје
Архитектонски факултет-Скопје
Бр. 9/415
11.11.2021 год.

Универзитет „Св. Кирил и Методиј" во Скопје
бул. „Гоце Делчев" бр. 9, Скопје

Архитектонски факултет
бул. „Партизански одреди" бр. 24, 1000 Скопје

Број на досие: 7532

Врз основа на член 21 став 1 точка 6 и член 155 став 6 од Законот за високото образование (Сл. Весник бр.82/2018), член 4,став 1, алинеја 12 и член 102 од Законот за општата управна постапка (Службен весник на Република Македонија бр.124/2015), согласно член 76 од Правилникот за условите, критериумите, правилата и постапката за запишување и студирање на прв циклус студии (додипломски студии) и втор циклус студии (постдипломски студии) на Универзитетот „Св. Кирил и Методиј" во Скопје (Универзитетски гласник бр. 417/2019) и член 299 од Статутот на Универзитетот „Св. Кирил и Методиј" во Скопје, Архитектонскиот факултет го издава следното:

УВЕРЕНИЕ

за положени испити од прв + втор циклус

Студиска програма	**Интегрирани петгодишни студии од прв и втор циклус по архитектура**
Име, татково име и презиме на студентот	**Теодор Славко Ангеловски**
Матичен број	**0612996450045**
Датум, место, општина и држава на раѓање	**06.12.1996 Скопје, Република Северна Македонија**
Државјанство	**Македонско/ граѓанин на Република Северна Македонија**
Учебна година на запишување на студиите	**2015/2016 година**
Датум на магистрирање	**30.9.2021**
Наслов на магистерска теза	**Технолошки парк во Крива Паланка**

Во текот на студиите, студентот ги положи следниве испити:

Р.Бр	Код	Предмет	Фонд на часови	Оценка (број)	Оценка (описно)	Кредити	Статус (з/и)
1	1.1.1	Архитектонско студио I	0+6	8	осум	8	З
2	1.2.2	Архитектонско студио II	0+6	8	осум	8	З
3	1.3.12	Архитектонско проектирање I	2+2+2+2	6	шест	8	З
4	1.4.12	Архитектонски конструкции I	2+2+2+2	6	шест	8	З
5	1.5.1	Принципи на статиката	2+1	6	шест	3	З
6	1.6.2	Јакост на материјалите	2+1	7	седум	3	З
7	1.7.12	Ликовно изразување	0+2+0+2	7	седум	2	З
8	1.8.1	Геоинформациски системи	1+1	7	седум	2	З
9	1.9.2	Вовед во (CAD/CAAD)	1+1	6	шест	2	З
10	1.10.12	Нацртна геометрија	2+2+2+2	6	шест	8	З
11	1.11.12	Математика	2+1+2+1	6	шест	6	З
12	И.1	Моделарство	0+2+0+2	7	седум	2	И
13	2.1.3	Архитектонско студио III	0+6	7	седум	8	З
14	2.2.4	Архитектонско студио IV	0+6	7	седум	8	З
15	2.3.34	Архитектонско проектирање II	2+0+2+0	7	седум	6	З
16	2.4.34	Архитектонски конструкции II	2+2+2+2	6	шест	8	З
17	2.5.3	Теорија на конструкции	2+1	7	седум	3	З
18	2.6.4	Дрвени конструкции	2+1	6	шест	3	З

СОДРЖИНА

I. **ДОКУМЕНТАЦИОНА ОСНОВА**.....17

ПРЕГЛЕДНА КАРТА за локален пат во село Трново и дел од село Мала Црцорија 17

1. ПОВРШИНА И ОПИС НА ГРАНИЦИТЕ НА ПРОЕКТЕН ОПФАТ.....17

2. ИСТОРИЈАТ НА ПЛАНИРАЊЕТО И УРЕДУВАЊЕТО НА ПОДРАЧЈЕТО ВО БЛИЗИНА НА ПРОЕКТНИОТ ОПФАТ И НЕГОВА НЕПОСТРЕДНА ОКОЛИНА 60

3. ПОДАТОЦИ ЗА ПРИРОДНИТЕ ЧИНИТЕЛИ 64

1.3.1 Географски податоци 64

1.3.2 Геолошки податоци 64

1.3.3 Климатолошки податоци 64

1.3.4 Сеизмички податоци..... 65

1.3.5 Користење и заштита на земјоделско земјиште 65

1.3.6 Хидрографски податоци..... 65

4. ПОДАТОЦИ ЗА СОЗДАДЕНИТЕ ВРЕДНОСТИ И ЧИНИТЕЛИ.....66

5. ИВЕНТАРИЗАЦИЈА НА ЗЕМЈИШТЕТО ВО ПРОЕКТНИОТ ОПФАТ, ИЗГРАДЕНИОТ ГРАДЕЖЕН ФОНД, ВКУПНАТА ФИЗИЧКА СУПРАСТРУКТУРА И ИНСТАЛАЦИИ.....66

6. ИНВЕНТАРИЗАЦИЈА НА ГРАДБИ СО РЕЖИМ НА ЗАШТИТА НА КУЛТУРНО НАСЛЕДСТВО, ПОСТОЈНИ СПОМЕНИЧКИ ЦЕЛИНИ, КУЛТУРНИ ПРЕДЕЛИ И ДРУГО.....67

7. ИНВЕНТАРИЗАЦИЈА НА ИЗГРАДЕНАТА КОМУНАЛНА ИНФРАСТРУКТУРА 67

8. ДРУГИ ПОДАТОЦИ ОД СУБЈЕКТИТЕ РЕЛЕВАНТНИ ЗА ПОДРАЧЈЕТО ВО ПРОЕКТНИОТ ОПФАТ.....69

ГРАФИЧКИ ПРИЛОЗИ – Документациона основа:

Услови за планирање на просторот.....1:250000

1. Ажурирана геодетска подлога..... ..... .1:1000

2. Карта на изграденият градежен фонд и изградената комунална инфраструктура 1:1000

3. Сателитска снимка - АКН..... 1:2500

II. **ПЛАНСКИ ДЕЛ**.....110

1. ПРОЕКТНА ПРОГРАМА 110

2. ИНВЕНТАРИЗАЦИЈА НА СНИМЕН ИЗГРАДЕН ГРАДЕЖЕН ФОНД, ВКУПНА ФИЗИЧКА СУПРАСТРУКТУРА И КОМУНАЛНА ИНФРАСТРУКТУРА 113

3. ОПИС И ОБРАЗЛОЖЕНИЕ НА ПРОЕКТНИОТ КОНЦЕПТ НА УРБАНИСТИЧКОТО РЕШЕНИЕ 113

3.1 Намена на земјиштето и градбата 114

3.2 Нумерички показатели 114

3.3 Билансни показатели 115

3.4 Внатрешни сообраќајници и начин на обезбедување на потребен број на паркинг места 116

3.5 Партерно решение со хортикултура..... 116

3.6 Водови на инсталации на инфраструктурите 116

3.6.1 Водостопанство и водостопанска инфраструктура..... 116

3.6.2 Електро-енергетска инфраструктура..... 116

3.6.3 Радиокомуникациска и кабелска електронско комуникациска мрежа:..... **Error! Bookmark not defined.**

4. ДЕТАЛНИ УСЛОВИ ЗА ПРОЕКТИРАЊЕ И ГРАДЕЊЕ 116

4.1 Општи услови за изградба..... 116

4.2 Посебни услови за изградба, развој и користење на земјиштето 117

5. МЕРКИ ЗА ЗАШТИТА.....117

5.1 Заштита на животната средина 118

5.2 Заштита на природното наследство..... 122

5.3 Мерки за избегнување, спречување или намалување на штетните ефекти од загадување на амбиентниот воздух..... 122

5.4 Управување со отпадот 123

5.5 Мерки за заштита од бучава во животната средина..... 123

5.6 Урбанистичко технички мерки кои се предвидуваат во овој урбанистички проект се: 124

5.6.1 Заштита и спасување од поплави, уривања на брани и други атмосферски непогоди 124

5.6.2 Заштита и спасување од пожари, експлозии и опасни материи..... 125

5.6.3 Заштита и спасување од лизгање и свлекување на земјиштето 126

5.6.4 Мерки за обезбедување на пристапност за лица со инвалидност 126

5.6.5 Мерки за заштита природното и на културното наследство 127

5.6.6 Развој на туризмот 127

5.6.7 Заштита од воени разурнувања, природни и техничко-технолошки катастрофи 127

ГРАФИЧКИ ПРИЛОЗИ – Урбанистички проект:

1.Урбанистичко решение за проектниот опфат 1:1000

2.Сателитска снимка АКН.....1:10000

III. ПРОЕКТЕН ДЕЛ 129

1. ТЕХНИЧКИ ОПИС НА ГРАДЕЖНИТЕ ИЛИ ДРУГИТЕ ТЕХНИЧКИ ОБЈЕКТИ И СИСТЕМИ ЗА СООБРАЌАЈНА ИНФРАСТУКТУРА 129

1.1 ОПШТИ ПОДАТОЦИ ЗА ПРОЕКТОТ 129

1.2 ПОДЛОГИ ЗА ПРОЕКТИРАЊЕ 129

1.3 ФУНКЦИОНАЛНИ И ТЕХНИЧКИ КАРАКТЕРИСТИКИ..... 129

1.3.1 Гранични елементи во план и профил 129

1.3.2 Нормални напречни профили 129

1.3.3 Ситуационен план и надолжен профил на трасата 130

1.3.4 Хоризонтално решение..... 130

1.3.5 Вертикално решение..... 130

1.3.6 Коловозна конструкција 130

1.4 НУМЕРИЧКИ ПОДАТОЦИ 131

1.5 ОДВОДНУВАЊЕ..... 131

1.6 ПРЕДМЕР НА РАБОТИТЕ 131

ГРАФИЧКИ ПРИЛОЗИ – Идеен проект:

1. Прегледна карта 1:25000
2. Нормални напречни профили.....1:50
3. Ситуација -осовина 1..... 0+000.00 - 1+350.00.....1:1000
4. Ситуација -осовина 1.... 1+350.00 - 2+975.00.....1:1000
5. Ситуација -осовина 1.... 2+975.00 - 4+445.00.....1:1000
6. Ситуација -осовина 1.....4+445.00 - 5+793.20..... .....1:1000
7. Ситуација -осовина 2 и 3... 0+000.00 - 0+311.00 (0+150.55).....1:1000
8. Ситуација -осовина 4 и 5... 0+000.00 - 0+590.56 (0+322.42).....1:1000
9. Ситуација -осовина 6 .....0+000.00 - 0+897.08.....1:1000
10. Ситуација -осовина 7..... 0+000.00 - 0+790.00.....1:1000
11. Ситуација -осовина 8..... 0+000.00 - 0+393.08.....1:1000
12. Надолжен профил-осовина 1..... 0+000.00 - 1+203.84.....1:1000
13. Надолжен профил-осовина 1..... 1+203.84 - 2+428.02.....1:1000
14. Надолжен профил-осовина 1..... 2+428.02 - 3+636.16.....1:1000
15. Надолжен профил-осовина 1..... 3+636.16 - 4+853.58.....1:1000
16. Надолжен профил-осовина 1..... 4+853.58 – 5+793.20.....1:1000
17. Надолжен профил-осовина 2..... 0+000.00 - 0+311.00.....1:1000
18. Надолжен профил-осовина 3..... 0+000.00 - 0+150.55.....1:1000
19. Надолжен профил-осовина 4..... 0+000.00 - 0+590.56.....1:1000
20. Надолжен профил-осовина 5..... 0+000.00 - 0+322.42.....1:1000
21. Надолжен профил-осовина 6 .... 0+000.00 - 0+897.08.....1:1000
22. Надолжен профил-осовина 7..... 0+000.00 - 0+790.00.....1:1000
23. Надолжен профил-осовина 8..... 0+000.00 - 0+393.08.....1:1000

I. ДОКУМЕНТАЦИОНА ОСНОВА

ПРЕГЛЕДНА КАРТА за локален пат во село Трново и дел од село Мала Црцорија

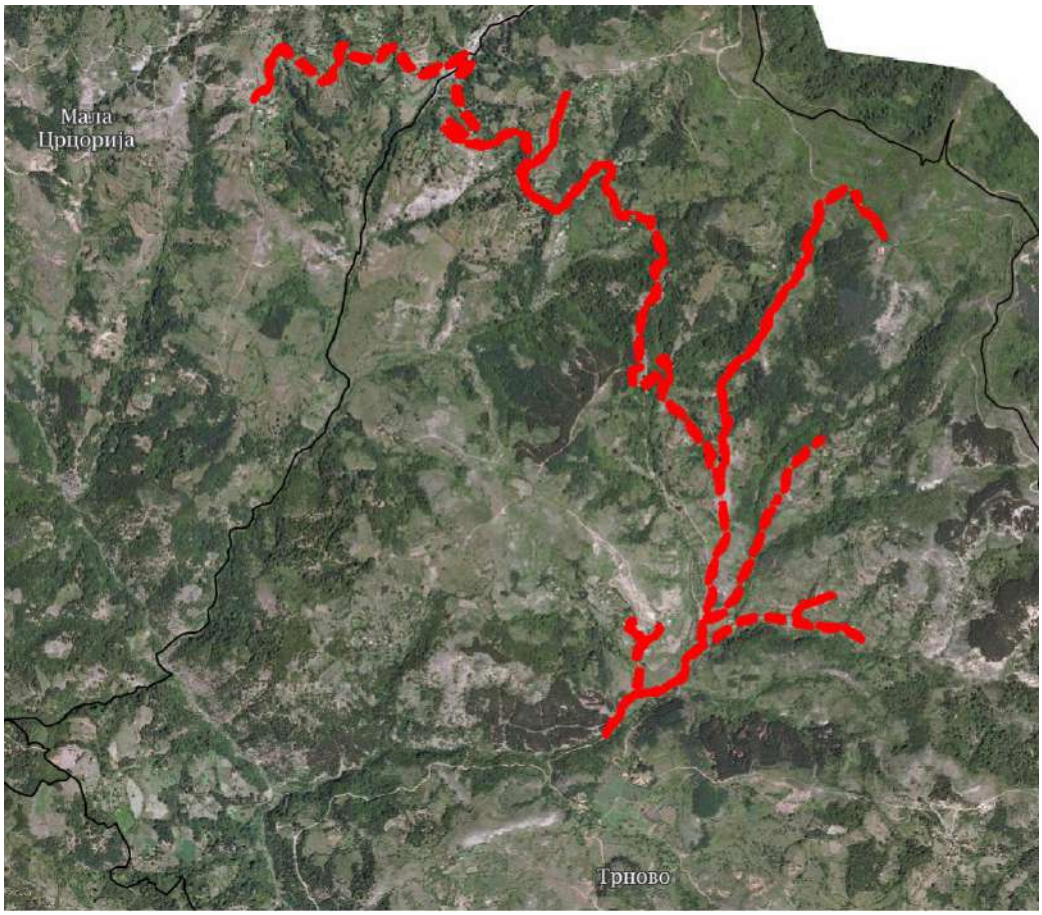

1. ПОВРШИНА И ОПИС НА ГРАНИЦИТЕ НА ПРОЕКТЕН ОПФАТ

Проектниот опфат на **Урбанистички проект вон опфат на урбанистички план за изградба на сообраќајна инфрастуктура за село Трново и дел од село Мала Црцорија со намена Е1-1, со површина од 9.7 ха, во КО Трново и КО Мала Црцорија, Општина Крива Паланка** опфаќа простор од постојниот асфалтен пат кон село Трново, се движи по постојниот земјен пат кој е трасиран и се дели на неколку гранки со кои се поврзуваат одделени ридести маала. Границите на проектниот опфат се движат по трасата на постојниот земјен пат:

Вкупната должина на трасата изнесува 10043м, а вкупната површина опфатена во рамките на опишаната граница на проектниот опфат изнесува 9.7 Ха.

Геодетско одредување на подрачјето опфатено со границата на проектниот опфат е дефинирано со следните прекршни точки, а секоја точка табеларно е зададена со параметрите по X и Y координати:

ТАБЕЛАРЕН ПРИКАЗ НА
X и Y КООРДИНАТИ НА ГРАНИЦА НА ОПФАТ

T	X[m]	Y[m]	45	7614482.59	4681995.83	90	7614395.39	4681852.14
1	7614501.77	4682146.91	46	7614481.98	4681992.05	91	7614393.09	4681849.20
2	7614498.90	4682144.49	47	7614481.40	4681989.31	92	7614390.79	4681846.27
3	7614496.03	4682142.08	48	7614480.57	4681986.65	93	7614388.73	4681843.87
4	7614493.16	4682139.66	49	7614479.50	4681984.09	94	7614386.74	4681841.41
5	7614490.42	4682136.75	50	7614478.16	4681981.67	95	7614384.81	4681838.89
6	7614488.07	4682133.56	51	7614476.61	4681979.39	96	7614382.97	4681836.31
7	7614486.13	4682130.15	52	7614474.86	4681977.29	97	7614381.19	4681833.67
8	7614484.62	4682126.57	53	7614472.63	4681974.65	98	7614379.49	4681830.97
9	7614483.55	4682122.87	54	7614470.40	4681972.00	99	7614377.87	4681828.23
10	7614482.93	4682119.11	55	7614468.17	4681969.35	100	7614376.34	4681825.43
11	7614482.28	4682115.18	56	7614465.77	4681964.54	101	7614374.84	4681821.91
12	7614481.63	4682111.25	57	7614464.76	4681959.39	102	7614373.35	4681818.40
13	7614480.98	4682107.33	58	7614462.69	4681951.50	103	7614371.86	4681814.88
14	7614480.34	4682103.40	59	7614460.67	4681948.18	104	7614370.36	4681811.36
15	7614479.69	4682099.48	60	7614458.25	4681945.03	105	7614368.87	4681807.85
16	7614479.04	4682095.55	61	7614455.83	4681941.87	106	7614367.46	4681804.30
17	7614478.39	4682091.63	62	7614453.41	4681938.72	107	7614366.13	4681800.70
18	7614477.89	4682088.40	63	7614451.00	4681935.56	108	7614364.81	4681797.11
19	7614477.76	4682085.14	64	7614448.56	4681932.42	109	7614363.48	4681793.52
20	7614478.00	4682081.86	65	7614446.10	4681929.29	110	7614362.01	4681789.99
21	7614478.78	4682078.68	66	7614443.65	4681926.17	111	7614360.55	4681786.46
22	7614479.91	4682075.61	67	7614441.19	4681923.05	112	7614367.11	4681783.40
23	7614481.38	4682072.69	68	7614438.73	4681919.92	113	7614368.98	4681786.74
24	7614483.21	4682069.82	69	7614436.41	4681916.91	114	7614370.85	4681790.08
25	7614485.04	4682066.94	70	7614434.19	4681913.81	115	7614372.72	4681793.42
26	7614486.86	4682064.07	71	7614432.09	4681910.64	116	7614374.59	4681796.76
27	7614488.37	4682061.14	72	7614430.12	4681907.38	117	7614376.46	4681800.10
28	7614489.49	4682058.04	73	7614428.27	4681904.05	118	7614378.20	4681803.50
29	7614490.28	4682054.83	74	7614426.54	4681900.65	119	7614379.80	4681806.96
30	7614490.74	4682051.57	75	7614424.91	4681897.51	120	7614381.41	4681810.42
31	7614490.87	4682048.30	76	7614423.29	4681894.37	121	7614383.02	4681813.89
32	7614490.65	4682044.98	77	7614421.66	4681891.23	122	7614384.63	4681817.35
33	7614490.07	4682041.21	78	7614420.03	4681888.08	123	7614386.23	4681820.81
34	7614489.49	4682037.41	79	7614418.40	4681884.94	124	7614387.48	4681823.39
35	7614488.91	4682033.64	80	7614416.77	4681881.75	125	7614388.80	4681825.93
36	7614488.26	4682029.86	81	7614415.01	4681878.62	126	7614390.19	4681828.43
37	7614487.58	4682026.08	82	7614413.14	4681875.57	127	7614391.66	4681830.89
38	7614486.91	4682022.31	83	7614411.17	4681872.57	128	7614393.17	4681833.33
39	7614486.23	4682018.53	84	7614409.09	4681869.65	129	7614394.76	4681835.71
40	7614485.62	4682014.75	85	7614406.90	4681866.81	130	7614396.42	4681838.06
41	7614485.02	4682010.96	86	7614404.59	4681863.88	131	7614398.15	4681840.35
42	7614484.41	4682007.18	87	7614402.29	4681860.94	132	7614400.33	4681843.38
43	7614483.80	4682003.40	88	7614399.99	4681858.01	133	7614402.51	4681846.41
44	7614483.20	4681999.61	89	7614397.69	4681855.07	134	7614404.69	4681849.44

135	7614406.88	4681852.47	180	7614515.67	4681944.30	225	7614664.74	4682010.69
136	7614409.06	4681855.50	181	7614519.51	4681944.36	226	7614666.59	4682014.04
137	7614411.24	4681858.53	182	7614523.34	4681944.49	227	7614668.18	4682017.53
138	7614413.42	4681861.56	183	7614527.18	4681944.68	228	7614669.50	4682021.15
139	7614415.84	4681864.63	184	7614531.01	4681945.00	229	7614670.53	4682024.88
140	7614418.13	4681867.79	185	7614534.83	4681945.45	230	7614671.18	4682028.57
141	7614420.31	4681871.03	186	7614538.64	4681946.02	231	7614671.82	4682032.26
142	7614422.33	4681874.37	187	7614542.44	4681946.71	232	7614672.47	4682035.95
143	7614424.22	4681877.79	188	7614546.19	4681947.60	233	7614673.11	4682039.64
144	7614425.98	4681881.27	189	7614549.91	4681948.61	234	7614673.76	4682043.33
145	7614427.58	4681884.43	190	7614553.60	4681949.75	235	7614674.46	4682047.01
146	7614429.17	4681887.59	191	7614557.25	4681951.00	236	7614675.23	4682050.68
147	7614430.76	4681890.74	192	7614560.86	4681952.37	237	7614675.99	4682054.35
148	7614432.36	4681893.90	193	7614564.39	4681953.92	238	7614676.76	4682058.02
149	7614433.95	4681897.06	194	7614567.85	4681955.63	239	7614677.52	4682061.69
150	7614435.54	4681900.19	195	7614571.25	4681957.45	240	7614678.29	4682065.36
151	7614437.24	4681903.26	196	7614574.59	4681959.38	241	7614679.04	4682068.70
152	7614439.05	4681906.26	197	7614577.86	4681961.41	242	7614680.01	4682071.99
153	7614440.97	4681909.20	198	7614581.05	4681963.55	243	7614681.20	4682075.20
154	7614443.00	4681912.06	199	7614584.18	4681965.60	244	7614682.62	4682078.33
155	7614445.13	4681914.85	200	7614587.30	4681967.65	245	7614684.24	4682081.35
156	7614447.58	4681917.98	201	7614590.43	4681969.70	246	7614686.12	4682084.22
157	7614450.03	4681921.11	202	7614593.55	4681971.75	247	7614688.19	4682086.95
158	7614452.49	4681924.24	203	7614596.23	4681973.42	248	7614690.43	4682089.52
159	7614454.94	4681927.36	204	7614598.98	4681974.96	249	7614692.85	4682091.94
160	7614457.49	4681930.42	205	7614601.80	4681976.36	250	7614695.42	4682094.18
161	7614460.13	4681933.39	206	7614604.69	4681977.63	251	7614698.42	4682096.62
162	7614462.77	4681936.37	207	7614607.63	4681978.76	252	7614701.42	4682099.06
163	7614465.42	4681939.35	208	7614610.62	4681979.75	253	7614704.41	4682101.50
164	7614468.06	4681942.32	209	7614614.25	4681980.78	254	7614707.41	4682103.95
165	7614469.73	4681943.61	210	7614617.87	4681981.81	255	7614710.41	4682106.39
166	7614471.55	4681944.56	211	7614621.50	4681982.83	256	7614713.40	4682108.83
167	7614473.45	4681945.15	212	7614625.12	4681983.86	257	7614716.40	4682111.27
168	7614475.24	4681946.05	213	7614628.75	4681984.89	258	7614719.40	4682113.71
169	7614477.20	4681946.63	214	7614632.37	4681985.91	259	7614722.14	4682116.50
170	7614479.29	4681946.87	215	7614636.00	4681986.94	260	7614724.70	4682119.43
171	7614482.81	4681946.61	216	7614639.58	4681988.30	261	7614727.07	4682122.50
172	7614486.32	4681946.34	217	7614643.04	4681989.94	262	7614734.64	4682131.59
173	7614489.83	4681946.08	218	7614646.35	4681991.83	263	7614736.79	4682133.48
174	7614493.34	4681945.82	219	7614649.49	4681993.97	264	7614741.07	4682135.72
175	7614496.86	4681945.55	220	7614652.46	4681996.34	265	7614746.05	4682137.36
176	7614500.37	4681945.29	221	7614655.22	4681998.93	266	7614754.73	4682139.26
177	7614504.18	4681944.85	222	7614657.77	4682001.72	267	7614757.52	4682140.34
178	7614508.00	4681944.54	223	7614660.32	4682004.51	268	7614760.26	4682141.53
179	7614511.84	4681944.36	224	7614662.65	4682007.51	269	7614762.95	4682142.83

270	7614765.60	4682144.22	315	7614896.84	4682232.41	360	7615040.21	4682243.73
271	7614768.18	4682145.71	316	7614899.59	4682233.40	361	7615042.86	4682243.23
272	7614770.71	4682147.31	317	7614902.31	4682234.45	362	7615045.50	4682242.68
273	7614773.35	4682149.04	318	7614905.10	4682235.37	363	7615048.98	4682241.82
274	7614776.00	4682150.77	319	7614907.94	4682236.14	364	7615052.46	4682240.97
275	7614778.64	4682152.50	320	7614911.74	4682236.92	365	7615055.94	4682240.11
276	7614781.80	4682155.08	321	7614915.55	4682237.71	366	7615059.42	4682239.26
277	7614784.89	4682157.73	322	7614919.36	4682238.49	367	7615062.91	4682238.40
278	7614788.39	4682159.81	323	7614922.06	4682238.95	368	7615066.39	4682237.55
279	7614791.85	4682161.99	324	7614924.76	4682239.46	369	7615070.36	4682236.62
280	7614794.69	4682164.29	325	7614927.45	4682240.01	370	7615074.42	4682236.02
281	7614797.53	4682166.60	326	7614930.13	4682240.65	371	7615078.54	4682235.76
282	7614800.37	4682168.91	327	7614932.79	4682241.32	372	7615082.68	4682235.85
283	7614803.22	4682171.21	328	7614935.44	4682242.04	373	7615086.82	4682236.29
284	7614806.06	4682173.52	329	7614939.27	4682243.13	374	7615090.93	4682237.08
285	7614808.90	4682175.83	330	7614943.10	4682244.21	375	7615094.27	4682238.02
286	7614811.74	4682178.14	331	7614946.92	4682245.30	376	7615096.33	4682237.83
287	7614814.12	4682180.56	332	7614950.75	4682246.39	377	7615097.74	4682236.54
288	7614816.57	4682182.92	333	7614954.58	4682247.48	378	7615100.76	4682233.81
289	7614819.11	4682185.21	334	7614957.40	4682248.20	379	7615104.01	4682231.39
290	7614821.96	4682187.06	335	7614960.25	4682248.78	380	7615107.48	4682229.29
291	7614824.86	4682188.82	336	7614963.13	4682249.23	381	7615111.13	4682227.53
292	7614827.81	4682190.50	337	7614966.02	4682249.56	382	7615114.92	4682226.13
293	7614831.09	4682192.38	338	7614968.93	4682249.74	383	7615118.82	4682225.11
294	7614834.36	4682194.26	339	7614971.84	4682249.79	384	7615122.60	4682224.50
295	7614837.63	4682196.14	340	7614975.11	4682249.66	385	7615126.39	4682223.90
296	7614840.38	4682197.68	341	7614978.38	4682249.53	386	7615130.17	4682223.30
297	7614843.10	4682199.27	342	7614981.65	4682249.40	387	7615133.95	4682222.70
298	7614845.79	4682200.91	343	7614984.36	4682249.11	388	7615137.73	4682222.09
299	7614848.44	4682202.59	344	7614987.07	4682248.78	389	7615141.51	4682221.49
300	7614851.07	4682204.33	345	7614989.76	4682248.40	390	7615145.29	4682220.89
301	7614853.66	4682206.11	346	7614992.49	4682248.51	391	7615149.07	4682220.27
302	7614856.85	4682208.31	347	7614995.22	4682248.57	392	7615152.84	4682219.65
303	7614860.04	4682210.50	348	7614997.95	4682248.58	393	7615156.62	4682219.02
304	7614863.22	4682212.69	349	7615001.90	4682248.17	394	7615160.39	4682218.39
305	7614866.41	4682214.89	350	7615005.85	4682247.75	395	7615164.17	4682217.76
306	7614869.59	4682217.08	351	7615009.80	4682247.34	396	7615167.94	4682217.14
307	7614872.78	4682219.28	352	7615013.74	4682246.93	397	7615171.71	4682216.51
308	7614875.89	4682221.24	353	7615017.69	4682246.52	398	7615175.49	4682215.88
309	7614879.06	4682223.11	354	7615021.64	4682246.11	399	7615179.47	4682215.28
310	7614882.22	4682224.98	355	7615025.58	4682245.70	400	7615183.24	4682214.73
311	7614885.44	4682226.76	356	7615029.53	4682245.29	401	7615187.00	4682214.18
312	7614888.47	4682228.39	357	7615032.21	4682244.97	402	7615190.76	4682213.62
313	7614891.50	4682230.02	358	7615034.88	4682244.60	403	7615194.52	4682213.07
314	7614894.14	4682231.29	359	7615037.55	4682244.19	404	7615198.28	4682212.51

405	7615202.04	4682211.96	450	7615342.59	4682181.16	495	7615311.14	4682208.97
406	7615205.80	4682211.41	451	7615346.13	4682179.69	496	7615310.76	4682214.58
407	7615209.56	4682210.85	452	7615349.67	4682178.21	497	7615308.50	4682219.55
408	7615213.32	4682210.28	453	7615353.21	4682176.73	498	7615304.75	4682223.27
409	7615217.08	4682209.70	454	7615356.75	4682175.25	499	7615300.15	4682225.55
410	7615220.84	4682209.12	455	7615360.29	4682173.77	500	7615295.16	4682226.06
411	7615224.59	4682208.55	456	7615363.09	4682172.38	501	7615290.40	4682224.81
412	7615228.35	4682207.97	457	7615365.68	4682170.63	502	7615287.04	4682223.50
413	7615232.11	4682207.39	458	7615368.01	4682168.55	503	7615283.68	4682222.20
414	7615235.87	4682206.81	459	7615370.05	4682166.18	504	7615280.33	4682220.89
415	7615239.63	4682206.24	460	7615370.20	4682165.97	505	7615276.97	4682219.59
416	7615243.38	4682205.66	461	7615372.38	4682163.39	506	7615273.62	4682218.29
417	7615247.20	4682205.24	462	7615374.79	4682161.03	507	7615270.26	4682216.98
418	7615251.04	4682205.16	463	7615377.43	4682158.93	508	7615266.90	4682215.68
419	7615254.86	4682205.43	464	7615380.25	4682157.10	509	7615263.55	4682214.37
420	7615258.65	4682206.02	465	7615382.19	4682155.95	510	7615260.35	4682213.78
421	7615262.37	4682206.94	466	7615386.27	4682162.66	511	7615257.15	4682213.49
422	7615266.00	4682208.19	467	7615384.33	4682163.82	512	7615253.99	4682213.50
423	7615269.40	4682209.38	468	7615382.02	4682165.06	513	7615250.89	4682213.22
424	7615272.80	4682210.57	469	7615379.81	4682166.54	514	7615247.77	4682213.22
425	7615276.20	4682211.76	470	7615378.04	4682168.51	515	7615244.65	4682213.51
426	7615279.60	4682212.95	471	7615376.47	4682170.63	516	7615240.89	4682214.05
427	7615283.01	4682214.14	472	7615374.96	4682171.24	517	7615237.13	4682214.59
428	7615286.41	4682215.33	473	7615372.75	4682173.19	518	7615233.36	4682215.13
429	7615289.81	4682216.52	474	7615369.39	4682175.41	519	7615229.60	4682215.67
430	7615293.21	4682217.71	475	7615366.56	4682178.40	520	7615225.84	4682216.21
431	7615295.33	4682217.53	476	7615363.24	4682181.02	521	7615222.07	4682216.75
432	7615297.03	4682216.66	477	7615359.68	4682182.45	522	7615218.31	4682217.29
433	7615298.14	4682215.35	478	7615356.12	4682183.88	523	7615214.55	4682217.83
434	7615299.30	4682214.30	479	7615352.56	4682185.31	524	7615210.78	4682218.37
435	7615300.04	4682212.84	480	7615349.00	4682186.74	525	7615207.02	4682218.91
436	7615300.22	4682211.14	481	7615345.44	4682188.17	526	7615203.25	4682219.45
437	7615300.30	4682210.10	482	7615341.88	4682189.60	527	7615199.49	4682219.99
438	7615301.19	4682204.81	483	7615338.32	4682191.03	528	7615195.73	4682220.53
439	7615303.71	4682200.48	484	7615334.83	4682192.64	529	7615191.96	4682221.07
440	7615306.63	4682196.76	485	7615331.35	4682194.24	530	7615188.20	4682221.61
441	7615310.64	4682194.25	486	7615327.86	4682195.85	531	7615184.44	4682222.15
442	7615314.20	4682192.80	487	7615324.37	4682197.46	532	7615180.67	4682222.69
443	7615317.75	4682191.36	488	7615320.88	4682199.06	533	7615177.15	4682223.18
444	7615321.30	4682189.91	489	7615317.39	4682200.67	534	7615173.42	4682224.02
445	7615324.85	4682188.46	490	7615313.91	4682202.27	535	7615169.69	4682224.86
446	7615328.40	4682187.02	491	7615312.86	4682203.70	536	7615165.96	4682225.69
447	7615331.96	4682185.57	492	7615312.51	4682205.22	537	7615162.24	4682226.53
448	7615335.51	4682184.12	493	7615311.98	4682206.43	538	7615158.51	4682227.36
449	7615339.05	4682182.64	494	7615311.90	4682207.79	539	7615154.78	4682228.20

540	7615151.05	4682229.03	585	7615186.63	4682313.74	630	7615181.78	4682318.75
541	7615147.35	4682229.97	586	7615190.26	4682314.52	631	7615178.13	4682318.07
542	7615143.66	4682231.00	587	7615193.89	4682315.31	632	7615174.48	4682317.38
543	7615139.98	4682232.03	588	7615197.52	4682316.09	633	7615170.80	4682316.52
544	7615136.30	4682233.06	589	7615201.16	4682316.88	634	7615167.17	4682315.43
545	7615132.61	4682234.10	590	7615204.79	4682317.66	635	7615163.62	4682314.12
546	7615128.93	4682235.13	591	7615208.16	4682318.44	636	7615160.15	4682312.61
547	7615125.25	4682236.16	592	7615211.51	4682319.29	637	7615156.77	4682310.89
548	7615121.56	4682237.19	593	7615214.85	4682320.22	638	7615153.41	4682309.11
549	7615118.83	4682238.00	594	7615218.17	4682321.20	639	7615150.15	4682307.14
550	7615116.20	4682239.07	595	7615221.46	4682322.25	640	7615147.01	4682304.96
551	7615113.68	4682240.38	596	7615224.73	4682323.37	641	7615143.99	4682302.59
552	7615111.56	4682242.29	597	7615228.15	4682324.59	642	7615141.12	4682300.04
553	7615109.68	4682244.37	598	7615231.57	4682325.80	643	7615138.26	4682297.29
554	7615109.27	4682244.92	599	7615234.98	4682327.02	644	7615135.41	4682294.54
555	7615109.32	4682246.87	600	7615238.40	4682328.24	645	7615132.56	4682291.80
556	7615112.39	4682249.74	601	7615241.82	4682329.46	646	7615130.29	4682289.60
557	7615115.20	4682252.85	602	7615245.23	4682330.67	647	7615128.07	4682287.34
558	7615117.75	4682256.19	603	7615248.65	4682331.89	648	7615125.92	4682285.02
559	7615119.78	4682259.36	604	7615252.06	4682333.11	649	7615123.81	4682282.64
560	7615121.81	4682262.53	605	7615255.48	4682334.32	650	7615121.77	4682280.21
561	7615123.84	4682265.69	606	7615258.90	4682335.54	651	7615119.79	4682277.73
562	7615125.87	4682268.86	607	7615256.98	4682340.91	652	7615117.52	4682274.73
563	7615127.90	4682272.02	608	7615253.57	4682339.70	653	7615115.25	4682271.73
564	7615129.48	4682274.50	609	7615250.15	4682338.48	654	7615112.98	4682268.73
565	7615131.11	4682276.94	610	7615246.73	4682337.26	655	7615110.71	4682265.73
566	7615132.81	4682279.34	611	7615243.32	4682336.04	656	7615108.44	4682262.73
567	7615134.66	4682281.63	612	7615239.90	4682334.83	657	7615106.29	4682260.30
568	7615136.56	4682283.88	613	7615236.49	4682333.61	658	7615103.96	4682258.07
569	7615138.52	4682286.07	614	7615233.07	4682332.39	659	7615101.47	4682256.05
570	7615141.16	4682289.03	615	7615229.65	4682331.18	660	7615098.83	4682254.26
571	7615143.79	4682291.99	616	7615226.24	4682329.96	661	7615096.06	4682252.70
572	7615146.43	4682294.95	617	7615222.82	4682328.74	662	7615093.19	4682251.39
573	7615148.83	4682297.37	618	7615219.67	4682327.66	663	7615090.24	4682250.34
574	7615151.37	4682299.64	619	7615216.50	4682326.65	664	7615087.48	4682248.69
575	7615154.04	4682301.76	620	7615213.30	4682325.71	665	7615084.54	4682247.26
576	7615156.85	4682303.71	621	7615210.09	4682324.84	666	7615081.43	4682246.08
577	7615159.76	4682305.50	622	7615206.85	4682324.05	667	7615078.18	4682245.15
578	7615162.80	4682307.05	623	7615203.60	4682323.33	668	7615074.81	4682244.51
579	7615165.93	4682308.43	624	7615199.97	4682322.54	669	7615071.35	4682244.14
580	7615169.14	4682309.61	625	7615196.34	4682321.75	670	7615067.80	4682244.08
581	7615172.41	4682310.59	626	7615192.71	4682320.96	671	7615064.28	4682244.74
582	7615175.73	4682311.38	627	7615189.08	4682320.18	672	7615060.76	4682245.40
583	7615179.37	4682312.17	628	7615186.93	4682319.71	673	7615058.48	4682245.83
584	7615183.00	4682312.95	629	7615185.44	4682319.43	674	7615057.24	4682246.08

675	7615053.73	4682246.80	720	7614910.41	4682244.02	765	7614773.81	4682159.92
676	7615050.22	4682247.53	721	7614906.61	4682243.20	766	7614771.09	4682158.31
677	7615046.71	4682248.25	722	7614903.37	4682242.53	767	7614768.36	4682156.70
678	7615044.69	4682248.90	723	7614900.16	4682241.69	768	7614765.64	4682155.08
679	7615044.04	4682249.18	724	7614897.01	4682240.68	769	7614763.37	4682153.79
680	7615041.39	4682250.29	725	7614893.94	4682239.43	770	7614761.05	4682152.60
681	7615038.72	4682251.36	726	7614890.94	4682238.03	771	7614758.69	4682151.50
682	7615035.98	4682252.15	727	7614888.02	4682236.47	772	7614756.34	4682150.40
683	7615033.23	4682252.90	728	7614885.21	4682234.23	773	7614753.94	4682149.40
684	7615030.45	4682253.60	729	7614881.82	4682232.75	774	7614751.50	4682148.50
685	7615026.49	4682253.92	730	7614878.63	4682230.94	775	7614748.13	4682147.29
686	7615022.54	4682254.24	731	7614875.38	4682229.07	776	7614744.76	4682146.08
687	7615018.58	4682254.56	732	7614872.10	4682227.01	777	7614742.33	4682146.77
688	7615014.62	4682254.88	733	7614868.87	4682224.85	778	7614740.11	4682148.83
689	7615010.67	4682255.20	734	7614865.70	4682222.64	779	7614739.32	4682150.66
690	7615006.71	4682255.52	735	7614862.52	4682220.43	780	7614739.86	4682154.03
691	7615002.75	4682255.85	736	7614859.35	4682218.22	781	7614740.46	4682157.80
692	7614998.79	4682256.17	737	7614856.17	4682216.02	782	7614741.05	4682161.57
693	7614995.91	4682255.98	738	7614853.00	4682213.81	783	7614741.64	4682165.33
694	7614993.03	4682255.74	739	7614849.82	4682211.60	784	7614742.24	4682169.10
695	7614990.17	4682255.45	740	7614847.16	4682210.13	785	7614742.83	4682172.87
696	7614987.36	4682256.01	741	7614844.48	4682208.70	786	7614743.42	4682176.64
697	7614984.53	4682256.52	742	7614841.79	4682207.34	787	7614744.02	4682180.40
698	7614981.69	4682256.99	743	7614839.19	4682205.81	788	7614744.61	4682184.17
699	7614978.42	4682257.08	744	7614836.57	4682204.34	789	7614745.24	4682187.93
700	7614975.15	4682257.18	745	7614833.92	4682202.91	790	7614745.87	4682191.70
701	7614971.89	4682257.28	746	7614830.71	4682200.92	791	7614746.50	4682195.46
702	7614968.62	4682257.34	747	7614827.49	4682198.92	792	7614747.13	4682199.22
703	7614965.35	4682257.23	748	7614824.28	4682196.93	793	7614747.76	4682202.98
704	7614962.08	4682256.98	749	7614821.22	4682195.02	794	7614748.39	4682206.74
705	7614958.86	4682256.37	750	7614818.22	4682193.03	795	7614749.02	4682210.50
706	7614955.68	4682255.61	751	7614815.28	4682190.95	796	7614749.66	4682214.27
707	7614952.54	4682254.70	752	7614812.18	4682189.10	797	7614750.24	4682217.94
708	7614948.69	4682253.66	753	7614809.14	4682187.15	798	7614750.91	4682221.61
709	7614944.85	4682252.63	754	7614806.15	4682185.12	799	7614751.04	4682222.26
710	7614941.01	4682251.60	755	7614803.30	4682182.81	800	7614753.14	4682225.60
711	7614937.17	4682250.56	756	7614800.46	4682180.51	801	7614755.38	4682228.07
712	7614933.32	4682249.53	757	7614797.61	4682178.20	802	7614759.29	4682230.89
713	7614930.81	4682248.74	758	7614794.77	4682175.89	803	7614762.74	4682231.86
714	7614928.29	4682247.98	759	7614791.93	4682173.59	804	7614766.12	4682233.15
715	7614925.75	4682247.26	760	7614789.08	4682171.28	805	7614769.32	4682234.94
716	7614923.18	4682246.69	761	7614786.24	4682168.98	806	7614772.26	4682237.19
717	7614920.60	4682246.15	762	7614783.37	4682166.40	807	7614772.63	4682237.51
718	7614918.01	4682245.65	763	7614780.43	4682163.89	808	7614774.62	4682239.21
719	7614914.21	4682244.83	764	7614777.14	4682161.86	809	7614776.72	4682240.77

810	7614778.91	4682242.16	855	7614886.58	4682350.96	900	7614948.42	4682503.56
811	7614781.15	4682243.45	856	7614887.38	4682354.68	901	7614949.79	4682507.07
812	7614783.47	4682244.57	857	7614888.20	4682358.21	902	7614951.16	4682510.59
813	7614785.86	4682245.53	858	7614889.02	4682361.74	903	7614952.53	4682514.10
814	7614789.12	4682247.12	859	7614889.85	4682365.27	904	7614953.47	4682516.56
815	7614792.38	4682248.72	860	7614890.67	4682368.57	905	7614954.47	4682519.00
816	7614795.64	4682250.31	861	7614891.65	4682371.83	906	7614955.55	4682521.40
817	7614798.90	4682251.91	862	7614892.77	4682375.02	907	7614956.69	4682523.78
818	7614802.16	4682253.50	863	7614893.45	4682378.35	908	7614957.90	4682526.12
819	7614805.42	4682255.10	864	7614894.29	4682381.65	909	7614959.17	4682528.43
820	7614808.68	4682256.69	865	7614895.29	4682384.93	910	7614960.45	4682530.88
821	7614812.33	4682258.40	866	7614896.85	4682388.45	911	7614961.72	4682533.33
822	7614815.83	4682260.38	867	7614898.41	4682391.96	912	7614963.39	4682536.64
823	7614819.15	4682262.63	868	7614899.97	4682395.48	913	7614964.79	4682540.05
824	7614822.29	4682265.12	869	7614901.53	4682398.99	914	7614965.93	4682543.57
825	7614825.20	4682267.87	870	7614903.09	4682402.51	915	7614966.83	4682547.15
826	7614827.88	4682270.82	871	7614904.65	4682406.02	916	7614967.46	4682550.79
827	7614830.32	4682273.97	872	7614906.21	4682409.54	917	7614967.80	4682554.47
828	7614832.50	4682277.29	873	7614907.77	4682413.05	918	7614968.16	4682554.80
829	7614832.76	4682277.74	874	7614909.18	4682416.63	919	7614968.33	4682557.46
830	7614834.30	4682280.09	875	7614910.59	4682420.22	920	7614968.65	4682560.11
831	7614835.91	4682282.39	876	7614912.00	4682423.80	921	7614969.14	4682562.73
832	7614837.58	4682284.64	877	7614913.41	4682427.38	922	7614969.84	4682565.31
833	7614839.33	4682286.84	878	7614914.82	4682430.97	923	7614970.69	4682567.84
834	7614841.15	4682288.99	879	7614916.22	4682434.55	924	7614971.69	4682570.32
835	7614843.02	4682291.08	880	7614917.63	4682438.13	925	7614973.18	4682573.69
836	7614845.58	4682293.79	881	7614919.04	4682441.71	926	7614974.66	4682577.06
837	7614848.14	4682296.50	882	7614920.82	4682445.14	927	7614976.15	4682580.44
838	7614850.71	4682299.22	883	7614922.59	4682448.56	928	7614977.64	4682583.81
839	7614853.27	4682301.93	884	7614924.37	4682451.98	929	7614979.13	4682587.18
840	7614855.83	4682304.64	885	7614926.14	4682455.40	930	7614980.62	4682590.56
841	7614858.39	4682307.36	886	7614927.91	4682458.82	931	7614982.10	4682593.93
842	7614860.93	4682310.08	887	7614929.69	4682462.24	932	7614983.59	4682597.30
843	7614863.48	4682312.81	888	7614931.47	4682465.66	933	7614985.08	4682600.67
844	7614866.03	4682315.54	889	7614933.24	4682469.08	934	7614986.57	4682604.05
845	7614868.57	4682318.26	890	7614934.60	4682472.03	935	7614988.06	4682607.42
846	7614871.12	4682320.99	891	7614936.16	4682475.39	936	7614989.54	4682610.79
847	7614873.52	4682323.92	892	7614937.72	4682478.75	937	7614991.03	4682613.58
848	7614875.74	4682326.98	893	7614939.27	4682482.11	938	7614992.40	4682616.44
849	7614877.77	4682330.17	894	7614940.84	4682485.47	939	7614993.65	4682619.37
850	7614879.61	4682333.46	895	7614942.20	4682488.45	940	7614994.49	4682622.44
851	7614881.24	4682336.86	896	7614943.49	4682491.47	941	7614995.20	4682625.54
852	7614882.88	4682340.25	897	7614944.69	4682494.51	942	7614995.77	4682628.66
853	7614884.32	4682343.73	898	7614946.01	4682497.50	943	7614996.47	4682632.22
854	7614885.56	4682347.31	899	7614947.26	4682500.51	944	7614997.17	4682635.77

945	7614997.88	4682639.32	990	7615073.16	4682770.86	1035	7615144.66	4682887.82
946	7614998.30	4682641.83	991	7615074.34	4682773.83	1036	7615147.53	4682890.25
947	7614998.89	4682644.32	992	7615075.24	4682776.89	1037	7615149.80	4682893.26
948	7614999.63	4682646.76	993	7615075.92	4682780.02	1038	7615151.66	4682896.52
949	7615000.56	4682649.15	994	7615076.30	4682783.22	1039	7615153.10	4682899.99
950	7615001.63	4682651.48	995	7615076.38	4682786.44	1040	7615154.26	4682903.28
951	7615002.84	4682653.73	996	7615076.28	4682789.61	1041	7615155.43	4682906.58
952	7615004.83	4682657.05	997	7615076.18	4682792.78	1042	7615156.62	4682909.47
953	7615006.82	4682660.37	998	7615076.08	4682795.95	1043	7615158.14	4682912.20
954	7615008.24	4682663.79	999	7615075.98	4682799.12	1044	7615160.14	4682914.61
955	7615009.87	4682667.16	1000	7615075.95	4682801.66	1045	7615162.39	4682916.75
956	7615012.18	4682670.05	1001	7615076.17	4682804.19	1046	7615164.54	4682919.03
957	7615014.66	4682672.80	1002	7615076.65	4682806.69	1047	7615166.69	4682921.32
958	7615016.29	4682674.73	1003	7615077.34	4682809.14	1048	7615168.83	4682923.61
959	7615017.92	4682676.66	1004	7615078.28	4682811.51	1049	7615171.77	4682925.70
960	7615020.34	4682679.37	1005	7615079.45	4682813.79	1050	7615174.76	4682927.67
961	7615022.61	4682682.21	1006	7615081.45	4682817.04	1051	7615177.81	4682929.52
962	7615024.73	4682685.17	1007	7615083.45	4682820.29	1052	7615180.83	4682931.38
963	7615026.68	4682688.24	1008	7615085.45	4682823.55	1053	7615183.89	4682933.13
964	7615028.60	4682691.45	1009	7615087.45	4682826.80	1054	7615187.02	4682934.75
965	7615030.52	4682694.65	1010	7615089.45	4682830.06	1055	7615190.37	4682936.77
966	7615032.44	4682697.86	1011	7615091.44	4682833.31	1056	7615193.71	4682938.80
967	7615034.36	4682701.06	1012	7615093.43	4682836.57	1057	7615197.06	4682940.82
968	7615036.28	4682704.27	1013	7615095.41	4682839.84	1058	7615200.41	4682942.84
969	7615038.20	4682707.48	1014	7615097.40	4682843.10	1059	7615203.74	4682944.89
970	7615040.12	4682710.68	1015	7615099.38	4682846.36	1060	7615207.06	4682946.95
971	7615042.04	4682713.89	1016	7615101.37	4682849.62	1061	7615210.38	4682949.02
972	7615044.00	4682717.24	1017	7615103.35	4682852.88	1062	7615213.70	4682951.09
973	7615045.87	4682720.64	1018	7615104.67	4682855.00	1063	7615217.02	4682953.16
974	7615048.15	4682723.83	1019	7615106.09	4682857.04	1064	7615212.78	4682960.33
975	7615050.36	4682727.09	1020	7615107.63	4682859.00	1065	7615209.27	4682958.58
976	7615051.81	4682729.86	1021	7615109.27	4682860.88	1066	7615205.77	4682956.83
977	7615053.26	4682732.62	1022	7615111.01	4682862.67	1067	7615202.26	4682955.07
978	7615054.70	4682735.39	1023	7615112.85	4682864.37	1068	7615198.76	4682953.32
979	7615056.15	4682738.15	1024	7615115.12	4682866.30	1069	7615195.39	4682951.33
980	7615057.55	4682741.09	1025	7615117.40	4682868.23	1070	7615192.16	4682949.11
981	7615059.01	4682743.99	1026	7615119.67	4682870.16	1071	7615188.93	4682946.89
982	7615060.52	4682746.88	1027	7615122.58	4682872.57	1072	7615185.70	4682944.66
983	7615062.08	4682749.73	1028	7615125.59	4682874.86	1073	7615182.48	4682942.44
984	7615063.68	4682752.78	1029	7615128.68	4682877.03	1074	7615179.20	4682940.45
985	7615065.28	4682755.83	1030	7615131.68	4682879.37	1075	7615175.99	4682938.33
986	7615066.89	4682758.88	1031	7615134.79	4682881.60	1076	7615172.87	4682936.10
987	7615068.49	4682761.93	1032	7615138.00	4682883.70	1077	7615169.86	4682933.71
988	7615070.10	4682764.98	1033	7615138.21	4682884.19	1078	7615166.95	4682931.21
989	7615071.70	4682768.03	1034	7615141.54	4682885.79	1079	7615164.13	4682928.60

1080	7615161.79	4682926.52	1125	7615070.68	4682811.52	1170	7615011.16	4682679.55
1081	7615159.45	4682924.43	1126	7615069.74	4682808.40	1171	7615009.62	4682677.53
1082	7615157.12	4682922.34	1127	7615069.13	4682805.21	1172	7615006.91	4682674.48
1083	7615154.26	4682919.53	1128	7615068.75	4682801.97	1173	7615004.37	4682671.29
1084	7615151.76	4682916.38	1129	7615068.70	4682798.71	1174	7615001.96	4682667.98
1085	7615150.43	4682912.55	1130	7615068.97	4682795.55	1175	7614999.75	4682664.55
1086	7615149.60	4682908.67	1131	7615069.10	4682792.38	1176	7614997.74	4682661.24
1087	7615147.93	4682905.56	1132	7615069.24	4682789.21	1177	7614995.73	4682657.93
1088	7615146.27	4682902.44	1133	7615069.38	4682786.05	1178	7614994.27	4682655.22
1089	7615145.19	4682899.83	1134	7615069.40	4682783.50	1179	7614992.99	4682652.42
1090	7615143.78	4682897.37	1135	7615069.18	4682780.95	1180	7614991.88	4682649.55
1091	7615142.07	4682895.10	1136	7615068.69	4682778.40	1181	7614990.96	4682646.62
1092	7615139.97	4682893.19	1137	7615068.02	4682775.93	1182	7614990.22	4682643.63
1093	7615137.66	4682891.57	1138	7615067.10	4682773.54	1183	7614989.67	4682640.61
1094	7615135.34	4682889.03	1139	7615065.94	4682771.23	1184	7614988.95	4682637.07
1095	7615131.50	4682887.58	1140	7615064.29	4682768.23	1185	7614988.23	4682633.52
1096	7615127.71	4682885.97	1141	7615062.63	4682765.21	1186	7614987.51	4682629.97
1097	7615123.96	4682884.21	1142	7615061.01	4682762.17	1187	7614987.11	4682627.17
1098	7615120.58	4682881.85	1143	7615059.25	4682759.21	1188	7614986.59	4682624.39
1099	7615117.30	4682879.36	1144	7615057.50	4682756.25	1189	7614985.94	4682621.64
1100	7615114.12	4682876.74	1145	7615055.74	4682753.28	1190	7614985.15	4682618.91
1101	7615112.24	4682874.35	1146	7615054.06	4682750.36	1191	7614984.24	4682616.22
1102	7615110.36	4682871.95	1147	7615052.42	4682747.40	1192	7614983.22	4682613.57
1103	7615110.36	4682871.95	1148	7615050.85	4682744.42	1193	7614981.88	4682610.14
1104	7615108.27	4682869.80	1149	7615049.32	4682741.40	1194	7614980.54	4682606.70
1105	7615106.11	4682867.88	1150	7615048.11	4682738.53	1195	7614979.20	4682603.26
1106	7615104.06	4682865.84	1151	7615046.90	4682735.65	1196	7614977.86	4682599.82
1107	7615104.06	4682865.84	1152	7615045.62	4682732.81	1197	7614976.52	4682596.38
1108	7615102.02	4682863.79	1153	7615044.23	4682730.02	1198	7614975.18	4682592.95
1109	7615100.17	4682861.56	1154	7615042.58	4682726.65	1199	7614973.55	4682589.63
1110	7615098.45	4682859.22	1155	7615040.85	4682723.33	1200	7614971.93	4682586.32
1111	7615096.85	4682856.79	1156	7615039.04	4682720.05	1201	7614970.30	4682583.01
1112	7615094.91	4682853.51	1157	7615037.18	4682716.86	1202	7614968.67	4682579.70
1113	7615092.96	4682850.22	1158	7615035.13	4682713.67	1203	7614967.04	4682576.39
1114	7615091.02	4682846.94	1159	7615033.14	4682710.56	1204	7614965.41	4682573.08
1115	7615089.07	4682843.65	1160	7615031.10	4682707.38	1205	7614963.73	4682570.41
1116	7615087.12	4682840.36	1161	7615029.05	4682704.25	1206	7614962.20	4682567.61
1117	7615085.18	4682837.08	1162	7615026.94	4682701.16	1207	7614960.84	4682564.70
1118	7615083.22	4682833.80	1163	7615024.83	4682698.06	1208	7614961.05	4682561.43
1119	7615081.27	4682830.52	1164	7615022.72	4682694.97	1209	7614961.46	4682558.23
1120	7615079.31	4682827.24	1165	7615020.62	4682691.88	1210	7614962.07	4682555.11
1121	7615077.36	4682823.96	1166	7615018.86	4682689.13	1211	7614960.79	4682554.82
1122	7615075.40	4682820.68	1167	7615016.97	4682686.48	1212	7614960.67	4682551.66
1123	7615073.45	4682817.40	1168	7615014.90	4682683.97	1213	7614960.30	4682548.51
1124	7615071.92	4682814.52	1169	7615012.70	4682681.57	1214	7614959.65	4682545.39

1215	7614958.49	4682542.42	1260	7614892.06	4682398.98	1305	7614808.67	4682265.85
1216	7614957.08	4682539.59	1261	7614890.53	4682395.45	1306	7614805.52	4682264.64
1217	7614955.45	4682536.88	1262	7614889.00	4682391.92	1307	7614802.08	4682263.50
1218	7614954.24	4682534.38	1263	7614887.47	4682388.39	1308	7614798.64	4682262.36
1219	7614953.04	4682531.89	1264	7614885.69	4682385.01	1309	7614795.20	4682261.22
1220	7614951.66	4682529.43	1265	7614884.07	4682381.53	1310	7614791.75	4682260.08
1221	7614950.35	4682526.92	1266	7614882.60	4682377.97	1311	7614788.31	4682258.95
1222	7614949.10	4682524.38	1267	7614882.00	4682374.15	1312	7614784.87	4682257.81
1223	7614948.07	4682521.75	1268	7614881.58	4682370.34	1313	7614781.43	4682256.67
1224	7614947.12	4682519.09	1269	7614881.34	4682366.52	1314	7614778.32	4682255.25
1225	7614946.23	4682516.41	1270	7614880.78	4682362.95	1315	7614775.32	4682253.62
1226	7614944.61	4682512.99	1271	7614880.21	4682359.38	1316	7614772.45	4682251.78
1227	7614942.99	4682509.57	1272	7614879.65	4682355.82	1317	7614769.97	4682249.42
1228	7614941.37	4682506.14	1273	7614879.03	4682352.54	1318	7614767.69	4682246.91
1229	7614940.80	4682503.07	1274	7614878.22	4682349.31	1319	7614765.61	4682244.27
1230	7614940.15	4682500.00	1275	7614877.22	4682346.13	1320	7614765.34	4682243.86
1231	7614939.42	4682496.94	1276	7614876.03	4682343.03	1321	7614762.88	4682243.21
1232	7614937.47	4682494.43	1277	7614874.66	4682340.00	1322	7614760.50	4682243.01
1233	7614935.47	4682492.00	1278	7614873.08	4682337.07	1323	7614758.60	4682244.42
1234	7614933.41	4682489.63	1279	7614871.33	4682334.25	1324	7614757.91	4682247.21
1235	7614931.92	4682486.23	1280	7614869.42	4682331.54	1325	7614759.03	4682250.94
1236	7614930.42	4682482.84	1281	7614867.35	4682328.96	1326	7614760.14	4682254.66
1237	7614928.92	4682479.44	1282	7614865.13	4682326.50	1327	7614761.25	4682258.38
1238	7614927.42	4682476.05	1283	7614862.71	4682323.66	1328	7614762.37	4682262.11
1239	7614925.79	4682472.38	1284	7614860.28	4682320.82	1329	7614763.48	4682265.83
1240	7614924.02	4682468.96	1285	7614857.86	4682317.98	1330	7614764.60	4682269.55
1241	7614922.25	4682465.54	1286	7614855.44	4682315.15	1331	7614765.71	4682273.27
1242	7614920.47	4682462.11	1287	7614853.01	4682312.31	1332	7614766.83	4682277.00
1243	7614918.70	4682458.69	1288	7614850.51	4682309.54	1333	7614767.94	4682280.72
1244	7614916.93	4682455.27	1289	7614847.92	4682306.86	1334	7614769.05	4682284.44
1245	7614915.15	4682451.85	1290	7614845.33	4682304.17	1335	7614770.17	4682288.17
1246	7614913.38	4682448.43	1291	7614842.74	4682301.48	1336	7614771.28	4682291.89
1247	7614911.61	4682445.01	1292	7614840.15	4682298.79	1337	7614772.41	4682295.60
1248	7614910.12	4682441.46	1293	7614837.57	4682296.11	1338	7614773.56	4682299.32
1249	7614908.63	4682437.91	1294	7614835.58	4682293.82	1339	7614774.70	4682303.03
1250	7614907.15	4682434.36	1295	7614833.67	4682291.48	1340	7614775.84	4682306.75
1251	7614905.66	4682430.82	1296	7614831.82	4682289.09	1341	7614776.98	4682310.46
1252	7614904.17	4682427.27	1297	7614830.40	4682286.39	1342	7614778.12	4682314.18
1253	7614902.68	4682423.72	1298	7614826.42	4682281.20	1343	7614779.26	4682317.89
1254	7614901.19	4682420.17	1299	7614824.49	4682278.39	1344	7614780.40	4682321.61
1255	7614899.71	4682416.63	1300	7614822.35	4682275.73	1345	7614781.50	4682325.17
1256	7614898.18	4682413.10	1301	7614820.01	4682273.25	1346	7614782.44	4682328.79
1257	7614896.65	4682409.57	1302	7614817.48	4682270.96	1347	7614783.20	4682332.45
1258	7614895.12	4682406.04	1303	7614814.67	4682269.02	1348	7614783.79	4682336.15
1259	7614893.59	4682402.51	1304	7614811.73	4682267.32	1349	7614784.20	4682339.87

1350	7614784.44	4682343.62	1395	7614799.77	4682491.32	1440	7614830.98	4682647.68
1351	7614784.51	4682347.38	1396	7614801.89	4682494.42	1441	7614830.27	4682651.50
1352	7614784.27	4682351.14	1397	7614804.01	4682497.51	1442	7614829.55	4682655.33
1353	7614783.85	4682354.88	1398	7614806.12	4682500.60	1443	7614828.85	4682659.15
1354	7614783.26	4682358.59	1399	7614808.24	4682503.69	1444	7614828.14	4682662.98
1355	7614782.50	4682362.28	1400	7614810.32	4682506.81	1445	7614827.44	4682666.80
1356	7614781.56	4682365.92	1401	7614812.39	4682509.93	1446	7614826.74	4682670.63
1357	7614780.45	4682369.52	1402	7614814.46	4682513.06	1447	7614826.04	4682674.46
1358	7614779.17	4682373.06	1403	7614816.53	4682516.18	1448	7614825.34	4682678.28
1359	7614778.45	4682375.54	1404	7614818.60	4682519.30	1449	7614824.64	4682682.11
1360	7614777.73	4682378.02	1405	7614820.43	4682521.91	1450	7614823.93	4682685.93
1361	7614776.54	4682380.55	1406	7614822.15	4682524.59	1451	7614823.49	4682689.59
1362	7614775.55	4682383.18	1407	7614823.75	4682527.35	1452	7614823.00	4682693.47
1363	7614774.77	4682385.91	1408	7614825.13	4682530.22	1453	7614822.52	4682697.34
1364	7614774.20	4682388.72	1409	7614826.39	4682533.15	1454	7614822.04	4682701.22
1365	7614774.09	4682391.58	1410	7614827.52	4682536.13	1455	7614821.56	4682705.10
1366	7614774.21	4682394.45	1411	7614828.60	4682539.48	1456	7614821.08	4682708.97
1367	7614774.55	4682397.31	1412	7614829.68	4682542.83	1457	7614820.60	4682712.85
1368	7614775.12	4682400.13	1413	7614830.76	4682546.18	1458	7614820.18	4682716.73
1369	7614776.71	4682403.81	1414	7614831.84	4682549.54	1459	7614819.76	4682720.62
1370	7614778.30	4682407.48	1415	7614832.92	4682552.89	1460	7614819.34	4682724.50
1371	7614779.89	4682411.16	1416	7614834.00	4682556.24	1461	7614818.92	4682728.38
1372	7614781.47	4682414.83	1417	7614835.08	4682559.60	1462	7614818.50	4682732.27
1373	7614783.06	4682418.51	1418	7614836.15	4682562.95	1463	7614818.09	4682736.15
1374	7614784.65	4682422.18	1419	7614837.42	4682566.69	1464	7614817.67	4682740.03
1375	7614786.24	4682425.86	1420	7614838.49	4682570.48	1465	7614817.25	4682743.66
1376	7614787.83	4682429.54	1421	7614839.35	4682574.33	1466	7614816.90	4682747.30
1377	7614787.69	4682433.68	1422	7614840.00	4682578.23	1467	7614816.61	4682750.94
1378	7614787.45	4682437.80	1423	7614840.44	4682582.14	1468	7614816.41	4682754.58
1379	7614787.12	4682441.89	1424	7614840.67	4682586.08	1469	7614816.28	4682758.23
1380	7614787.90	4682445.72	1425	7614840.69	4682590.03	1470	7614816.21	4682761.88
1381	7614788.60	4682449.57	1426	7614840.50	4682593.97	1471	7614816.13	4682765.22
1382	7614789.21	4682453.44	1427	7614840.10	4682597.89	1472	7614816.06	4682768.56
1383	7614789.79	4682457.05	1428	7614839.48	4682601.79	1473	7614815.99	4682771.90
1384	7614790.37	4682460.67	1429	7614838.78	4682605.61	1474	7614815.91	4682775.23
1385	7614790.95	4682464.28	1430	7614838.07	4682609.44	1475	7614815.84	4682778.57
1386	7614791.54	4682467.90	1431	7614837.36	4682613.26	1476	7614815.76	4682781.91
1387	7614792.12	4682471.51	1432	7614836.66	4682617.09	1477	7614815.61	4682785.31
1388	7614792.70	4682475.13	1433	7614835.95	4682620.91	1478	7614815.23	4682788.70
1389	7614793.03	4682477.46	1434	7614835.24	4682624.74	1479	7614814.60	4682792.04
1390	7614793.54	4682479.76	1435	7614834.54	4682628.56	1480	7614813.74	4682795.34
1391	7614794.24	4682482.03	1436	7614833.83	4682632.39	1481	7614813.18	4682798.73
1392	7614795.21	4682484.19	1437	7614833.11	4682636.21	1482	7614813.31	4682802.35
1393	7614796.35	4682486.26	1438	7614832.40	4682640.03	1483	7614814.07	4682805.45
1394	7614797.65	4682488.23	1439	7614831.69	4682643.86	1484	7614815.39	4682810.23

1485	7614816.84	4682811.97	1530	7614826.31	4682966.86	1575	7614824.97	4683129.21
1486	7614818.89	4682814.74	1531	7614826.79	4682970.18	1576	7614824.84	4683133.19
1487	7614820.86	4682817.07	1532	7614827.57	4682973.44	1577	7614824.70	4683137.16
1488	7614822.61	4682819.56	1533	7614828.65	4682976.62	1578	7614824.56	4683141.13
1489	7614824.10	4682822.23	1534	7614830.10	4682980.27	1579	7614823.94	4683143.98
1490	7614825.34	4682825.03	1535	7614831.54	4682983.93	1580	7614823.43	4683146.87
1491	7614826.33	4682827.93	1536	7614832.99	4682987.58	1581	7614823.04	4683149.80
1492	7614827.17	4682831.65	1537	7614834.44	4682991.23	1582	7614822.76	4683152.75
1493	7614828.00	4682835.36	1538	7614835.89	4682994.88	1583	7614822.86	4683155.70
1494	7614828.84	4682839.07	1539	7614837.32	4682998.54	1584	7614823.07	4683158.65
1495	7614829.68	4682842.79	1540	7614838.76	4683002.20	1585	7614823.40	4683161.60
1496	7614830.48	4682845.84	1541	7614840.20	4683005.85	1586	7614823.84	4683164.54
1497	7614831.19	4682848.92	1542	7614841.63	4683009.51	1587	7614824.84	4683167.84
1498	7614831.81	4682852.01	1543	7614843.07	4683013.17	1588	7614825.84	4683171.15
1499	7614832.34	4682855.12	1544	7614844.54	4683016.41	1589	7614826.84	4683174.45
1500	7614832.79	4682858.25	1545	7614845.75	4683019.79	1590	7614827.83	4683177.75
1501	7614833.16	4682861.38	1546	7614846.69	4683023.28	1591	7614828.83	4683181.06
1502	7614833.43	4682864.52	1547	7614847.35	4683026.86	1592	7614829.83	4683184.36
1503	7614833.62	4682867.67	1548	7614847.39	4683030.50	1593	7614830.64	4683187.50
1504	7614833.79	4682871.41	1549	7614847.14	4683034.13	1594	7614831.65	4683190.58
1505	7614833.96	4682875.14	1550	7614846.59	4683037.73	1595	7614832.86	4683193.58
1506	7614834.13	4682878.87	1551	7614845.76	4683041.27	1596	7614834.19	4683196.53
1507	7614834.30	4682882.61	1552	7614844.61	4683044.97	1597	7614835.73	4683199.40
1508	7614834.47	4682886.34	1553	7614843.47	4683048.66	1598	7614837.44	4683202.16
1509	7614834.64	4682890.07	1554	7614842.33	4683052.36	1599	7614839.70	4683205.38
1510	7614834.81	4682893.81	1555	7614841.18	4683056.05	1600	7614841.96	4683208.59
1511	7614834.98	4682897.54	1556	7614840.04	4683059.75	1601	7614844.21	4683211.81
1512	7614835.08	4682901.08	1557	7614838.89	4683063.44	1602	7614846.47	4683215.02
1513	7614835.04	4682904.62	1558	7614837.75	4683067.14	1603	7614848.73	4683218.24
1514	7614834.87	4682908.16	1559	7614836.61	4683070.83	1604	7614850.99	4683221.46
1515	7614834.56	4682911.68	1560	7614835.53	4683074.55	1605	7614852.86	4683223.95
1516	7614834.12	4682915.20	1561	7614834.46	4683078.26	1606	7614854.81	4683226.37
1517	7614833.55	4682918.69	1562	7614833.38	4683081.98	1607	7614856.84	4683228.73
1518	7614832.85	4682922.50	1563	7614832.31	4683085.69	1608	7614858.93	4683231.04
1519	7614832.15	4682926.31	1564	7614831.23	4683089.41	1609	7614861.09	4683233.28
1520	7614831.45	4682930.12	1565	7614830.16	4683093.12	1610	7614863.32	4683235.45
1521	7614830.75	4682933.93	1566	7614829.09	4683096.84	1611	7614866.22	4683238.13
1522	7614830.05	4682937.74	1567	7614828.01	4683100.55	1612	7614869.11	4683240.81
1523	7614829.39	4682941.56	1568	7614827.24	4683103.97	1613	7614872.01	4683243.49
1524	7614828.73	4682945.38	1569	7614826.57	4683107.40	1614	7614874.90	4683246.17
1525	7614828.06	4682949.20	1570	7614826.00	4683110.84	1615	7614877.80	4683248.85
1526	7614827.40	4682953.02	1571	7614825.65	4683114.32	1616	7614880.69	4683251.54
1527	7614826.74	4682956.83	1572	7614825.39	4683117.80	1617	7614883.58	4683254.22
1528	7614826.29	4682960.16	1573	7614825.25	4683121.27	1618	7614886.48	4683256.90
1529	7614826.14	4682963.51	1574	7614825.11	4683125.24	1619	7614889.35	4683259.61

1620	7614892.19	4683262.35	1665	7614991.70	4683392.28	1710	7615063.83	4683527.11
1621	7614895.03	4683265.08	1666	7614993.77	4683395.16	1711	7615066.22	4683530.25
1622	7614897.87	4683267.82	1667	7614995.84	4683398.05	1712	7615068.65	4683533.37
1623	7614900.71	4683270.56	1668	7614997.91	4683400.93	1713	7615071.08	4683536.49
1624	7614903.55	4683273.30	1669	7614999.98	4683403.81	1714	7615073.50	4683539.60
1625	7614906.39	4683276.04	1670	7615002.05	4683406.69	1715	7615075.93	4683542.72
1626	7614909.23	4683278.77	1671	7615003.20	4683409.73	1716	7615078.36	4683545.84
1627	7614912.07	4683281.51	1672	7615004.20	4683412.81	1717	7615080.79	4683548.96
1628	7614914.88	4683284.28	1673	7615005.02	4683415.90	1718	7615083.18	4683552.10
1629	7614917.69	4683287.05	1674	7615006.17	4683418.83	1719	7615085.44	4683555.33
1630	7614920.50	4683289.82	1675	7615007.16	4683421.81	1720	7615087.71	4683558.57
1631	7614923.31	4683292.59	1676	7615008.01	4683424.84	1721	7615089.97	4683561.81
1632	7614926.12	4683295.36	1677	7615009.03	4683428.53	1722	7615092.23	4683565.05
1633	7614928.93	4683298.13	1678	7615010.06	4683432.21	1723	7615094.50	4683568.28
1634	7614931.74	4683300.90	1679	7615011.08	4683435.90	1724	7615096.76	4683571.52
1635	7614934.54	4683303.68	1680	7615012.10	4683439.59	1725	7615099.02	4683574.76
1636	7614937.32	4683306.49	1681	7615013.13	4683443.28	1726	7615101.32	4683577.97
1637	7614940.05	4683309.34	1682	7615013.97	4683446.22	1727	7615103.63	4683581.18
1638	7614942.78	4683312.18	1683	7615014.95	4683449.11	1728	7615105.93	4683584.38
1639	7614945.52	4683315.03	1684	7615016.06	4683451.96	1729	7615108.24	4683587.59
1640	7614948.25	4683317.88	1685	7615017.31	4683454.76	1730	7615110.55	4683590.79
1641	7614950.99	4683320.73	1686	7615018.68	4683457.49	1731	7615112.85	4683594.00
1642	7614953.72	4683323.58	1687	7615020.18	4683460.16	1732	7615115.16	4683597.21
1643	7614956.45	4683326.43	1688	7615022.02	4683463.27	1733	7615117.59	4683600.33
1644	7614959.19	4683329.28	1689	7615023.86	4683466.38	1734	7615120.19	4683603.31
1645	7614961.57	4683331.69	1690	7615025.70	4683469.49	1735	7615122.79	4683606.30
1646	7614963.81	4683334.23	1691	7615027.54	4683472.60	1736	7615125.39	4683609.29
1647	7614965.89	4683336.89	1692	7615029.38	4683475.71	1737	7615128.00	4683612.28
1648	7614967.82	4683339.67	1693	7615031.22	4683478.82	1738	7615130.60	4683615.27
1649	7614969.59	4683342.55	1694	7615033.06	4683481.93	1739	7615133.20	4683618.26
1650	7614971.18	4683345.54	1695	7615034.90	4683485.04	1740	7615135.81	4683621.25
1651	7614972.60	4683348.61	1696	7615036.74	4683488.15	1741	7615138.15	4683624.43
1652	7614973.84	4683351.76	1697	7615038.58	4683491.26	1742	7615140.32	4683627.74
1653	7614975.19	4683355.35	1698	7615039.97	4683493.58	1743	7615142.30	4683631.17
1654	7614976.53	4683358.95	1699	7615041.40	4683495.87	1744	7615144.16	4683634.69
1655	7614977.88	4683362.55	1700	7615042.87	4683498.14	1745	7615145.82	4683638.31
1656	7614979.22	4683366.15	1701	7615044.38	4683500.38	1746	7615147.29	4683642.03
1657	7614980.57	4683369.74	1702	7615045.92	4683502.60	1747	7615148.37	4683645.62
1658	7614981.92	4683373.34	1703	7615047.50	4683504.80	1748	7615149.44	4683649.20
1659	7614983.05	4683376.09	1704	7615049.84	4683507.99	1749	7615150.52	4683652.78
1660	7614984.28	4683378.79	1705	7615052.17	4683511.17	1750	7615151.59	4683656.37
1661	7614985.60	4683381.45	1706	7615054.50	4683514.36	1751	7615152.67	4683659.96
1662	7614986.85	4683384.14	1707	7615056.83	4683517.55	1752	7615153.75	4683663.54
1663	7614988.19	4683386.80	1708	7615059.17	4683520.73	1753	7615154.81	4683667.13
1664	7614989.63	4683389.40	1709	7615061.50	4683523.92	1754	7615155.87	4683670.72

1755	7615156.92	4683674.31	1800	7615207.01	4683828.51	1845	7615304.62	4683939.02
1756	7615157.97	4683677.90	1801	7615208.75	4683831.94	1846	7615308.02	4683940.90
1757	7615159.03	4683681.50	1802	7615210.09	4683835.54	1847	7615311.10	4683941.85
1758	7615160.08	4683685.09	1803	7615211.01	4683839.26	1848	7615314.24	4683942.38
1759	7615161.13	4683688.68	1804	7615211.43	4683843.06	1849	7615317.37	4683942.50
1760	7615162.28	4683692.26	1805	7615211.41	4683846.87	1850	7615320.44	4683942.22
1761	7615163.28	4683695.88	1806	7615210.96	4683850.65	1851	7615323.41	4683941.56
1762	7615164.12	4683699.56	1807	7615210.98	4683854.65	1852	7615326.22	4683940.53
1763	7615164.75	4683703.27	1808	7615211.00	4683858.66	1853	7615329.17	4683939.92
1764	7615165.21	4683707.02	1809	7615211.01	4683862.66	1854	7615332.06	4683938.92
1765	7615165.51	4683710.78	1810	7615211.03	4683866.67	1855	7615334.85	4683937.52
1766	7615165.87	4683714.43	1811	7615211.05	4683870.67	1856	7615337.49	4683935.74
1767	7615166.22	4683718.08	1812	7615211.23	4683873.07	1857	7615339.91	4683933.59
1768	7615166.58	4683721.72	1813	7615211.84	4683875.34	1858	7615342.07	4683931.11
1769	7615166.39	4683725.26	1814	7615212.81	4683877.42	1859	7615343.92	4683927.90
1770	7615166.37	4683728.82	1815	7615213.52	4683879.62	1860	7615345.78	4683924.69
1771	7615166.52	4683732.41	1816	7615214.65	4683881.72	1861	7615347.63	4683921.48
1772	7615166.98	4683735.96	1817	7615216.18	4683883.63	1862	7615349.49	4683918.27
1773	7615167.62	4683739.51	1818	7615219.08	4683885.90	1863	7615351.35	4683915.06
1774	7615168.44	4683743.03	1819	7615221.99	4683888.17	1864	7615353.20	4683911.85
1775	7615169.62	4683746.80	1820	7615224.89	4683890.44	1865	7615354.59	4683909.22
1776	7615170.80	4683750.56	1821	7615227.79	4683892.71	1866	7615355.91	4683906.56
1777	7615171.99	4683754.33	1822	7615230.70	4683894.99	1867	7615357.16	4683903.87
1778	7615173.17	4683758.09	1823	7615233.60	4683897.26	1868	7615358.34	4683901.14
1779	7615174.35	4683761.85	1824	7615236.50	4683899.53	1869	7615359.59	4683898.45
1780	7615175.54	4683765.62	1825	7615239.40	4683901.80	1870	7615360.76	4683895.72
1781	7615176.72	4683769.38	1826	7615242.31	4683904.07	1871	7615361.87	4683892.95
1782	7615177.91	4683773.14	1827	7615245.17	4683906.09	1872	7615362.91	4683890.16
1783	7615178.91	4683775.92	1828	7615248.08	4683908.04	1873	7615363.89	4683886.41
1784	7615179.99	4683778.66	1829	7615251.05	4683909.90	1874	7615364.86	4683882.65
1785	7615181.14	4683781.38	1830	7615254.09	4683911.64	1875	7615365.84	4683878.90
1786	7615182.36	4683784.07	1831	7615257.18	4683913.29	1876	7615366.82	4683875.15
1787	7615183.61	4683786.74	1832	7615260.30	4683914.86	1877	7615367.91	4683872.06
1788	7615184.94	4683789.38	1833	7615263.72	4683916.69	1878	7615369.30	4683869.09
1789	7615186.33	4683791.98	1834	7615267.14	4683918.53	1879	7615370.96	4683866.26
1790	7615187.79	4683794.54	1835	7615270.57	4683920.36	1880	7615372.97	4683863.67
1791	7615189.60	4683798.01	1836	7615273.99	4683922.20	1881	7615375.21	4683861.29
1792	7615191.41	4683801.47	1837	7615277.41	4683924.03	1882	7615377.67	4683859.13
1793	7615193.23	4683804.93	1838	7615280.83	4683925.87	1883	7615380.75	4683856.64
1794	7615195.04	4683808.39	1839	7615284.25	4683927.70	1884	7615383.83	4683854.15
1795	7615196.85	4683811.85	1840	7615287.65	4683929.59	1885	7615386.92	4683851.66
1796	7615198.89	4683815.18	1841	7615291.04	4683931.47	1886	7615390.00	4683849.17
1797	7615200.92	4683818.51	1842	7615294.44	4683933.36	1887	7615393.09	4683846.68
1798	7615202.95	4683821.85	1843	7615297.83	4683935.24	1888	7615396.17	4683844.19
1799	7615204.98	4683825.18	1844	7615301.23	4683937.13	1889	7615399.26	4683841.71

1890	7615402.35	4683839.22	1935	7615436.23	4683815.76	1980	7615347.02	4683938.92
1891	7615405.44	4683836.74	1936	7615434.49	4683818.44	1981	7615344.42	4683942.47
1892	7615408.53	4683834.26	1937	7615432.71	4683821.11	1982	7615341.35	4683945.68
1893	7615411.62	4683831.77	1938	7615430.83	4683823.71	1983	7615337.87	4683948.50
1894	7615414.71	4683829.29	1939	7615428.84	4683826.24	1984	7615334.02	4683950.87
1895	7615416.91	4683827.37	1940	7615426.86	4683828.78	1985	7615329.86	4683952.75
1896	7615419.04	4683825.37	1941	7615424.77	4683831.26	1986	7615325.39	4683953.66
1897	7615421.09	4683823.29	1942	7615422.58	4683833.66	1987	7615320.85	4683954.00
1898	7615423.05	4683821.13	1943	7615420.29	4683835.98	1988	7615316.32	4683953.76
1899	7615424.95	4683818.91	1944	7615417.09	4683838.34	1989	7615311.87	4683952.94
1900	7615426.77	4683816.63	1945	7615413.89	4683840.69	1990	7615307.57	4683951.57
1901	7615428.50	4683814.27	1946	7615410.70	4683843.05	1991	7615303.50	4683949.67
1902	7615430.14	4683811.85	1947	7615407.50	4683845.41	1992	7615300.04	4683947.90
1903	7615432.02	4683808.60	1948	7615404.31	4683847.76	1993	7615296.59	4683946.13
1904	7615433.90	4683805.35	1949	7615401.27	4683850.29	1994	7615293.13	4683944.36
1905	7615435.78	4683802.09	1950	7615398.30	4683852.94	1995	7615289.68	4683942.59
1906	7615437.66	4683798.84	1951	7615395.34	4683855.58	1996	7615286.22	4683940.83
1907	7615439.54	4683795.59	1952	7615392.41	4683858.25	1997	7615282.77	4683939.06
1908	7615441.43	4683792.34	1953	7615389.51	4683860.96	1998	7615279.31	4683937.29
1909	7615443.31	4683789.08	1954	7615386.61	4683863.67	1999	7615275.83	4683935.56
1910	7615445.19	4683785.83	1955	7615383.71	4683866.38	2000	7615272.36	4683933.84
1911	7615447.35	4683782.76	1956	7615382.02	4683868.05	2001	7615268.88	4683932.11
1912	7615449.52	4683779.69	1957	7615380.50	4683869.86	2002	7615265.40	4683930.39
1913	7615451.69	4683776.62	1958	7615379.17	4683871.80	2003	7615261.92	4683928.66
1914	7615453.85	4683773.55	1959	7615377.96	4683873.82	2004	7615258.45	4683926.93
1915	7615456.02	4683770.48	1960	7615376.95	4683875.93	2005	7615254.97	4683925.21
1916	7615458.18	4683767.41	1961	7615376.15	4683878.14	2006	7615251.56	4683923.47
1917	7615460.35	4683764.34	1962	7615374.86	4683881.79	2007	7615248.21	4683921.64
1918	7615462.52	4683761.27	1963	7615373.56	4683885.44	2008	7615244.90	4683919.71
1919	7615469.89	4683765.99	1964	7615372.27	4683889.10	2009	7615241.67	4683917.64
1920	7615467.88	4683769.16	1965	7615370.97	4683892.75	2010	7615238.51	4683915.49
1921	7615465.88	4683772.33	1966	7615369.58	4683895.64	2011	7615235.41	4683913.24
1922	7615463.87	4683775.51	1967	7615368.14	4683898.50	2012	7615232.50	4683910.98
1923	7615461.86	4683778.68	1968	7615366.77	4683901.37	2013	7615229.59	4683908.72
1924	7615459.86	4683781.85	1969	7615365.33	4683904.21	2014	7615226.67	4683906.47
1925	7615457.85	4683785.02	1970	7615364.02	4683907.09	2015	7615223.76	4683904.21
1926	7615455.84	4683788.20	1971	7615362.76	4683909.99	2016	7615220.85	4683901.95
1927	7615453.84	4683791.37	1972	7615361.54	4683912.93	2017	7615217.93	4683899.70
1928	7615451.63	4683794.41	1973	7615360.24	4683915.84	2018	7615215.02	4683897.44
1929	7615449.42	4683797.45	1974	7615358.39	4683919.05	2019	7615212.11	4683895.18
1930	7615447.21	4683800.50	1975	7615356.54	4683922.26	2020	7615209.19	4683892.93
1931	7615445.00	4683803.54	1976	7615354.69	4683925.47	2021	7615205.95	4683889.79
1932	7615442.79	4683806.58	1977	7615352.84	4683928.68	2022	7615203.33	4683886.15
1933	7615440.58	4683809.63	1978	7615350.98	4683931.89	2023	7615201.40	4683882.13
1934	7615438.38	4683812.67	1979	7615349.13	4683935.11	2024	7615200.11	4683877.89

2025	7615199.59	4683873.49	2070	7615151.12	4683718.68	2115	7615084.56	4683570.67
2026	7615199.85	4683869.07	2071	7615150.78	4683715.03	2116	7615082.20	4683567.50
2027	7615200.40	4683865.15	2072	7615150.44	4683711.39	2117	7615079.84	4683564.33
2028	7615200.95	4683861.22	2073	7615150.19	4683708.27	2118	7615077.48	4683561.16
2029	7615201.49	4683857.30	2074	7615149.81	4683705.17	2119	7615075.13	4683557.99
2030	7615202.04	4683853.37	2075	7615149.30	4683702.10	2120	7615072.94	4683554.70
2031	7615202.58	4683849.45	2076	7615148.70	4683699.04	2121	7615070.79	4683551.38
2032	7615202.56	4683846.62	2077	7615147.96	4683696.01	2122	7615068.64	4683548.06
2033	7615202.22	4683843.84	2078	7615147.09	4683693.02	2123	7615066.50	4683544.73
2034	7615201.56	4683841.15	2079	7615146.05	4683689.42	2124	7615064.35	4683541.41
2035	7615201.24	4683838.38	2080	7615145.01	4683685.83	2125	7615062.20	4683538.09
2036	7615200.58	4683835.62	2081	7615143.97	4683682.23	2126	7615060.05	4683534.77
2037	7615199.61	4683832.92	2082	7615142.93	4683678.63	2127	7615057.87	4683531.47
2038	7615197.78	4683829.46	2083	7615141.89	4683675.04	2128	7615055.62	4683528.23
2039	7615195.96	4683826.00	2084	7615140.85	4683671.44	2129	7615053.33	4683525.01
2040	7615194.14	4683822.55	2085	7615139.79	4683667.85	2130	7615050.99	4683521.82
2041	7615192.32	4683819.09	2086	7615138.73	4683664.26	2131	7615048.66	4683518.64
2042	7615190.50	4683815.63	2087	7615137.67	4683660.67	2132	7615046.33	4683515.45
2043	7615188.32	4683812.39	2088	7615136.61	4683657.08	2133	7615044.00	4683512.26
2044	7615186.13	4683809.15	2089	7615135.55	4683653.49	2134	7615041.66	4683509.07
2045	7615183.95	4683805.91	2090	7615134.48	4683649.90	2135	7615040.02	4683506.79
2046	7615181.76	4683802.67	2091	7615133.42	4683646.31	2136	7615038.40	4683504.46
2047	7615179.58	4683799.43	2092	7615132.51	4683643.25	2137	7615036.85	4683502.11
2048	7615177.78	4683796.77	2093	7615131.42	4683640.23	2138	7615035.31	4683499.78
2049	7615176.06	4683794.06	2094	7615130.16	4683637.27	2139	7615033.80	4683497.36
2050	7615174.40	4683791.31	2095	7615128.74	4683634.39	2140	7615032.38	4683494.93
2051	7615172.81	4683788.50	2096	7615127.16	4683631.57	2141	7615030.41	4683491.90
2052	7615171.60	4683785.51	2097	7615125.42	4683628.85	2142	7615028.44	4683488.86
2053	7615170.48	4683782.50	2098	7615123.47	4683625.38	2143	7615026.48	4683485.82
2054	7615169.43	4683779.46	2099	7615121.53	4683621.91	2144	7615024.51	4683482.79
2055	7615168.46	4683776.40	2100	7615119.58	4683618.44	2145	7615022.55	4683479.75
2056	7615167.07	4683772.71	2101	7615117.63	4683614.97	2146	7615020.82	4683476.58
2057	7615165.68	4683769.02	2102	7615115.69	4683611.50	2147	7615019.09	4683473.40
2058	7615164.28	4683765.32	2103	7615113.74	4683608.03	2148	7615017.35	4683470.23
2059	7615162.89	4683761.63	2104	7615111.59	4683604.72	2149	7615015.62	4683467.05
2060	7615161.50	4683757.94	2105	7615109.33	4683601.52	2150	7615013.89	4683463.88
2061	7615160.11	4683754.25	2106	7615106.93	4683598.34	2151	7615012.28	4683460.87
2062	7615158.71	4683750.56	2107	7615104.37	4683595.31	2152	7615010.76	4683457.84
2063	7615157.32	4683746.86	2108	7615101.82	4683592.29	2153	7615009.38	4683454.74
2064	7615155.64	4683743.00	2109	7615099.26	4683589.27	2154	7615008.15	4683451.58
2065	7615154.15	4683739.03	2110	7615096.70	4683586.25	2155	7615007.06	4683448.36
2066	7615152.85	4683734.98	2111	7615094.14	4683583.22	2156	7615006.13	4683445.12
2067	7615152.18	4683730.78	2112	7615091.63	4683580.17	2157	7615004.59	4683441.56
2068	7615151.72	4683726.56	2113	7615089.27	4683577.00	2158	7615002.42	4683438.18
2069	7615151.46	4683722.32	2114	7615086.91	4683573.84	2159	7615000.25	4683434.79

2160	7614998.08	4683431.40	2205	7614919.79	4683302.00	2250	7614816.44	4683169.73
2161	7614995.90	4683428.02	2206	7614917.05	4683299.16	2251	7614815.74	4683166.36
2162	7614994.27	4683425.89	2207	7614914.30	4683296.32	2252	7614815.02	4683163.14
2163	7614992.56	4683423.89	2208	7614911.56	4683293.48	2253	7614814.42	4683159.90
2164	7614990.76	4683422.02	2209	7614908.69	4683290.77	2254	7614813.95	4683156.63
2165	7614989.64	4683419.93	2210	7614905.84	4683288.04	2255	7614813.60	4683153.35
2166	7614988.42	4683417.89	2211	7614902.98	4683285.31	2256	7614813.31	4683150.05
2167	7614987.10	4683415.93	2212	7614900.13	4683282.60	2257	7614813.15	4683146.74
2168	7614986.58	4683412.09	2213	7614897.28	4683279.88	2258	7614813.12	4683143.42
2169	7614986.06	4683408.25	2214	7614894.42	4683277.15	2259	7614813.22	4683140.10
2170	7614985.53	4683404.41	2215	7614891.56	4683274.42	2260	7614813.70	4683136.16
2171	7614985.01	4683400.58	2216	7614888.71	4683271.71	2261	7614814.18	4683132.22
2172	7614984.49	4683396.74	2217	7614885.86	4683268.98	2262	7614814.66	4683128.28
2173	7614983.51	4683393.18	2218	7614883.00	4683266.26	2263	7614815.14	4683124.34
2174	7614981.86	4683390.41	2219	7614880.15	4683263.54	2264	7614815.62	4683120.40
2175	7614980.31	4683387.59	2220	7614877.29	4683260.81	2265	7614816.14	4683116.67
2176	7614978.86	4683384.71	2221	7614874.44	4683258.09	2266	7614816.77	4683112.97
2177	7614977.51	4683381.78	2222	7614871.59	4683255.37	2267	7614817.51	4683109.29
2178	7614976.26	4683378.82	2223	7614868.73	4683252.65	2268	7614818.01	4683105.56
2179	7614975.11	4683375.81	2224	7614865.87	4683249.93	2269	7614818.62	4683101.84
2180	7614973.62	4683372.25	2225	7614863.00	4683247.21	2270	7614819.35	4683098.14
2181	7614972.14	4683368.71	2226	7614860.14	4683244.50	2271	7614820.33	4683094.40
2182	7614970.58	4683365.19	2227	7614857.28	4683241.78	2272	7614821.31	4683090.66
2183	7614968.95	4683361.69	2228	7614854.80	4683239.45	2273	7614822.29	4683086.92
2184	7614967.32	4683358.20	2229	7614852.40	4683237.04	2274	7614823.28	4683083.18
2185	7614965.69	4683354.70	2230	7614850.08	4683234.55	2275	7614824.26	4683079.44
2186	7614964.53	4683352.07	2231	7614847.96	4683231.89	2276	7614825.24	4683075.70
2187	7614963.22	4683349.51	2232	7614845.93	4683229.16	2277	7614826.22	4683071.96
2188	7614961.77	4683347.03	2233	7614843.99	4683226.37	2278	7614827.21	4683068.22
2189	7614960.18	4683344.65	2234	7614841.80	4683223.11	2279	7614828.17	4683064.47
2190	7614958.49	4683342.35	2235	7614839.53	4683219.92	2280	7614829.14	4683060.73
2191	7614956.67	4683340.16	2236	7614837.27	4683216.69	2281	7614830.10	4683056.98
2192	7614954.73	4683338.07	2237	7614835.03	4683213.51	2282	7614831.07	4683053.23
2193	7614952.68	4683336.10	2238	7614832.74	4683210.26	2283	7614832.03	4683049.49
2194	7614949.94	4683333.26	2239	7614830.49	4683207.04	2284	7614832.99	4683045.74
2195	7614947.20	4683330.42	2240	7614828.15	4683204.01	2285	7614833.96	4683042.00
2196	7614944.46	4683327.58	2241	7614825.96	4683200.84	2286	7614834.92	4683038.25
2197	7614941.72	4683324.74	2242	7614823.81	4683197.58	2287	7614835.38	4683035.56
2198	7614938.98	4683321.89	2243	7614822.27	4683194.02	2288	7614835.61	4683032.85
2199	7614936.23	4683319.05	2244	7614820.96	4683190.35	2289	7614835.62	4683030.15
2200	7614933.49	4683316.21	2245	7614819.90	4683186.60	2290	7614835.41	4683027.47
2201	7614930.75	4683313.37	2246	7614819.21	4683183.22	2291	7614835.40	4683024.78
2202	7614928.01	4683310.52	2247	7614818.51	4683179.85	2292	7614835.16	4683022.07
2203	7614925.27	4683307.68	2248	7614817.82	4683176.48	2293	7614834.70	4683019.38
2204	7614922.53	4683304.84	2249	7614817.13	4683173.10	2294	7614834.02	4683016.72

2295	7614832.77	4683012.99	2340	7614821.03	4682851.11	2385	7614776.08	4682909.69
2296	7614831.52	4683009.26	2341	7614820.37	4682848.32	2386	7614773.57	4682912.73
2297	7614830.27	4683005.53	2342	7614819.63	4682845.55	2387	7614771.07	4682915.77
2298	7614829.02	4683001.80	2343	7614818.96	4682841.79	2388	7614768.56	4682918.81
2299	7614827.76	4682998.07	2344	7614818.29	4682838.03	2389	7614766.06	4682921.85
2300	7614826.34	4682994.41	2345	7614817.62	4682834.27	2390	7614763.55	4682924.89
2301	7614824.92	4682990.74	2346	7614816.95	4682830.51	2391	7614761.43	4682928.18
2302	7614823.50	4682987.08	2347	7614816.24	4682828.43	2392	7614759.30	4682931.46
2303	7614822.08	4682983.42	2348	7614815.34	4682826.43	2393	7614757.18	4682934.74
2304	7614820.66	4682979.76	2349	7614814.27	4682824.52	2394	7614755.06	4682938.03
2305	7614819.75	4682975.70	2350	7614813.07	4682822.70	2395	7614752.93	4682941.31
2306	7614819.23	4682971.63	2351	7614811.71	4682820.99	2396	7614751.07	4682944.29
2307	7614819.10	4682967.56	2352	7614810.21	4682819.41	2397	7614749.01	4682947.15
2308	7614818.83	4682963.54	2353	7614808.06	4682816.95	2398	7614746.99	4682950.10
2309	7614818.95	4682959.50	2354	7614808.02	4682816.89	2399	7614744.76	4682952.92
2310	7614819.43	4682955.49	2355	7614808.02	4682816.89	2400	7614742.71	4682955.65
2311	7614820.11	4682951.68	2356	7614806.44	4682816.51	2401	7614740.65	4682958.38
2312	7614820.78	4682947.86	2357	7614804.63	4682816.80	2402	7614738.38	4682960.47
2313	7614821.46	4682944.05	2358	7614803.06	4682818.03	2403	7614736.21	4682962.67
2314	7614822.14	4682940.23	2359	7614801.05	4682821.26	2404	7614734.22	4682965.03
2315	7614822.81	4682936.42	2360	7614799.04	4682824.49	2405	7614732.34	4682967.49
2316	7614823.18	4682932.55	2361	7614797.10	4682827.76	2406	7614730.17	4682970.31
2317	7614823.55	4682928.67	2362	7614795.23	4682831.09	2407	7614728.01	4682973.14
2318	7614823.92	4682924.80	2363	7614793.36	4682834.41	2408	7614725.84	4682975.97
2319	7614824.29	4682920.93	2364	7614791.49	4682837.73	2409	7614723.51	4682978.67
2320	7614824.66	4682917.06	2365	7614789.62	4682841.05	2410	7614721.08	4682981.27
2321	7614825.02	4682913.88	2366	7614787.75	4682844.38	2411	7614718.60	4682983.80
2322	7614825.26	4682910.70	2367	7614785.92	4682847.24	2412	7614716.02	4682986.23
2323	7614825.39	4682907.51	2368	7614784.29	4682850.24	2413	7614713.46	4682988.79
2324	7614825.69	4682904.34	2369	7614782.86	4682853.35	2414	7614710.90	4682991.35
2325	7614825.86	4682901.15	2370	7614781.66	4682856.56	2415	7614708.34	4682993.91
2326	7614825.92	4682897.95	2371	7614780.68	4682859.85	2416	7614705.78	4682996.47
2327	7614825.73	4682894.22	2372	7614779.96	4682863.21	2417	7614703.27	4682999.09
2328	7614825.53	4682890.49	2373	7614779.47	4682866.62	2418	7614700.90	4683001.85
2329	7614825.33	4682886.76	2374	7614779.22	4682870.07	2419	7614698.70	4683004.74
2330	7614825.14	4682883.03	2375	7614779.21	4682873.53	2420	7614696.66	4683007.75
2331	7614824.95	4682879.29	2376	7614779.45	4682876.98	2421	7614695.02	4683010.71
2332	7614824.75	4682875.56	2377	7614779.74	4682879.96	2422	7614693.37	4683013.67
2333	7614824.55	4682871.83	2378	7614780.04	4682882.94	2423	7614691.72	4683016.64
2334	7614824.36	4682868.10	2379	7614780.34	4682885.92	2424	7614690.07	4683019.60
2335	7614823.92	4682865.22	2380	7614781.85	4682889.93	2425	7614689.19	4683022.07
2336	7614823.40	4682862.37	2381	7614782.88	4682894.24	2426	7614688.73	4683024.59
2337	7614822.81	4682859.54	2382	7614783.39	4682898.77	2427	7614687.96	4683027.00
2338	7614822.13	4682856.74	2383	7614781.34	4682902.78	2428	7614687.58	4683029.56
2339	7614821.62	4682853.91	2384	7614778.89	4682906.43	2429	7614686.87	4683032.04

2430	7614686.16	4683034.52	2475	7614590.12	4683142.89	2520	7614574.17	4683269.19
2431	7614685.97	4683038.37	2476	7614590.25	4683146.29	2521	7614573.51	4683264.57
2432	7614685.13	4683042.11	2477	7614590.38	4683149.69	2522	7614572.41	4683260.90
2433	7614683.67	4683045.65	2478	7614590.51	4683153.10	2523	7614571.31	4683257.22
2434	7614681.64	4683048.88	2479	7614590.86	4683156.36	2524	7614570.20	4683253.54
2435	7614679.10	4683051.71	2480	7614591.48	4683159.57	2525	7614569.10	4683249.86
2436	7614676.13	4683054.06	2481	7614592.36	4683162.70	2526	7614568.00	4683246.19
2437	7614672.84	4683056.12	2482	7614593.50	4683165.73	2527	7614567.40	4683242.43
2438	7614669.54	4683058.19	2483	7614594.60	4683168.76	2528	7614566.80	4683238.68
2439	7614666.24	4683060.26	2484	7614595.96	4683171.69	2529	7614566.19	4683234.93
2440	7614662.94	4683062.32	2485	7614597.55	4683174.51	2530	7614565.59	4683231.17
2441	7614659.71	4683064.46	2486	7614599.38	4683177.19	2531	7614564.99	4683227.42
2442	7614656.41	4683066.51	2487	7614599.47	4683181.10	2532	7614564.53	4683224.57
2443	7614653.29	4683068.85	2488	7614602.16	4683184.06	2533	7614563.77	4683221.77
2444	7614650.08	4683071.11	2489	7614604.72	4683187.17	2534	7614562.72	4683219.05
2445	7614646.89	4683072.93	2490	7614607.13	4683190.40	2535	7614561.38	4683216.44
2446	7614643.70	4683074.76	2491	7614609.18	4683193.88	2536	7614559.66	4683214.08
2447	7614640.50	4683076.59	2492	7614611.06	4683197.46	2537	7614557.70	4683211.91
2448	7614637.31	4683078.42	2493	7614612.76	4683201.13	2538	7614555.52	4683209.95
2449	7614634.11	4683080.24	2494	7614614.22	4683204.80	2539	7614553.17	4683208.24
2450	7614631.72	4683081.73	2495	7614615.68	4683208.46	2540	7614550.11	4683206.40
2451	7614629.39	4683083.31	2496	7614617.14	4683212.12	2541	7614547.05	4683204.55
2452	7614627.14	4683084.99	2497	7614618.60	4683215.79	2542	7614543.99	4683202.71
2453	7614624.96	4683086.77	2498	7614619.63	4683219.18	2543	7614540.94	4683200.86
2454	7614622.76	4683088.51	2499	7614620.16	4683222.67	2544	7614537.88	4683199.02
2455	7614620.64	4683090.34	2500	7614620.19	4683226.20	2545	7614534.82	4683197.17
2456	7614618.59	4683092.27	2501	7614619.55	4683229.65	2546	7614531.76	4683195.33
2457	7614616.63	4683094.29	2502	7614618.44	4683232.95	2547	7614528.70	4683193.48
2458	7614614.34	4683097.09	2503	7614616.88	4683236.02	2548	7614525.65	4683191.64
2459	7614612.06	4683099.90	2504	7614615.43	4683239.42	2549	7614523.23	4683189.30
2460	7614609.77	4683102.70	2505	7614613.98	4683242.82	2550	7614521.02	4683186.81
2461	7614607.48	4683105.51	2506	7614612.53	4683246.21	2551	7614519.07	4683184.15
2462	7614605.20	4683108.31	2507	7614611.08	4683249.61	2552	7614517.35	4683181.37
2463	7614602.91	4683111.12	2508	7614609.63	4683253.00	2553	7614515.77	4683179.80
2464	7614600.62	4683113.93	2509	7614608.19	4683256.41	2554	7614514.18	4683178.22
2465	7614598.34	4683116.73	2510	7614606.76	4683259.81	2555	7614512.90	4683177.18
2466	7614596.47	4683118.64	2511	7614605.32	4683263.22	2556	7614511.45	4683176.45
2467	7614594.78	4683120.72	2512	7614603.89	4683266.62	2557	7614509.92	4683176.06
2468	7614593.27	4683122.97	2513	7614602.45	4683270.02	2558	7614508.42	4683175.32
2469	7614591.97	4683125.38	2514	7614599.50	4683274.38	2559	7614506.69	4683174.92
2470	7614591.08	4683127.96	2515	7614595.31	4683277.64	2560	7614504.82	4683174.92
2471	7614590.43	4683130.62	2516	7614590.26	4683279.45	2561	7614501.58	4683176.08
2472	7614590.02	4683133.34	2517	7614584.83	4683279.61	2562	7614498.35	4683177.24
2473	7614589.86	4683136.08	2518	7614580.01	4683277.21	2563	7614495.11	4683178.40
2474	7614589.99	4683139.48	2519	7614576.37	4683273.58	2564	7614491.88	4683179.55

2565	7614488.65	4683180.71	2610	7614497.52	4683296.13	2655	7614507.94	4683451.87
2566	7614485.41	4683181.87	2611	7614496.98	4683299.91	2656	7614508.66	4683455.80
2567	7614483.12	4683182.82	2612	7614496.44	4683303.69	2657	7614509.32	4683458.79
2568	7614480.93	4683184.01	2613	7614495.91	4683307.47	2658	7614510.23	4683461.71
2569	7614478.87	4683185.41	2614	7614495.38	4683311.24	2659	7614511.39	4683464.55
2570	7614476.95	4683187.02	2615	7614494.97	4683315.03	2660	7614512.80	4683467.28
2571	7614474.94	4683188.60	2616	7614494.70	4683318.83	2661	7614514.43	4683469.87
2572	7614473.07	4683190.41	2617	7614494.43	4683322.63	2662	7614516.28	4683472.32
2573	7614471.37	4683192.44	2618	7614494.15	4683326.43	2663	7614518.81	4683475.34
2574	7614469.88	4683194.67	2619	7614493.88	4683330.22	2664	7614521.34	4683478.35
2575	7614468.77	4683197.37	2620	7614493.61	4683334.02	2665	7614523.86	4683481.36
2576	7614467.68	4683200.53	2621	7614493.34	4683337.82	2666	7614526.39	4683484.37
2577	7614466.93	4683203.79	2622	7614493.15	4683341.05	2667	7614528.92	4683487.38
2578	7614466.53	4683207.10	2623	7614493.11	4683344.29	2668	7614531.45	4683490.39
2579	7614466.49	4683210.44	2624	7614493.20	4683347.53	2669	7614533.98	4683493.40
2580	7614466.81	4683213.77	2625	7614493.43	4683350.77	2670	7614536.55	4683496.39
2581	7614467.47	4683217.04	2626	7614493.80	4683353.99	2671	7614539.14	4683499.34
2582	7614468.49	4683220.23	2627	7614494.37	4683357.18	2672	7614541.74	4683502.30
2583	7614469.83	4683223.28	2628	7614495.08	4683360.34	2673	7614544.34	4683505.26
2584	7614471.50	4683226.18	2629	7614495.92	4683363.47	2674	7614546.93	4683508.21
2585	7614473.46	4683228.89	2630	7614496.89	4683366.56	2675	7614549.53	4683511.17
2586	7614474.10	4683229.65	2631	7614498.00	4683369.60	2676	7614552.13	4683514.12
2587	7614476.41	4683232.15	2632	7614498.14	4683370.65	2677	7614554.72	4683517.08
2588	7614479.03	4683234.34	2633	7614499.39	4683374.06	2678	7614557.08	4683520.07
2589	7614481.96	4683236.08	2634	7614500.46	4683377.53	2679	7614559.14	4683523.27
2590	7614485.08	4683237.43	2635	7614501.37	4683381.06	2680	7614560.89	4683526.67
2591	7614486.94	4683238.34	2636	7614502.10	4683384.63	2681	7614562.32	4683530.22
2592	7614488.80	4683239.24	2637	7614502.88	4683388.21	2682	7614563.25	4683533.94
2593	7614492.54	4683240.84	2638	7614503.48	4683391.84	2683	7614563.83	4683537.72
2594	7614495.95	4683243.14	2639	7614503.90	4683395.51	2684	7614564.04	4683541.54
2595	7614498.91	4683246.07	2640	7614504.14	4683399.21	2685	7614563.89	4683545.35
2596	7614501.29	4683249.53	2641	7614503.57	4683402.57	2686	7614563.73	4683549.02
2597	7614502.62	4683253.53	2642	7614503.00	4683405.94	2687	7614563.58	4683552.69
2598	7614503.18	4683257.67	2643	7614502.43	4683409.30	2688	7614563.43	4683556.36
2599	7614502.96	4683261.83	2644	7614502.32	4683412.48	2689	7614563.14	4683559.18
2600	7614501.97	4683265.84	2645	7614502.32	4683415.66	2690	7614562.95	4683562.00
2601	7614501.25	4683268.63	2646	7614502.44	4683418.84	2691	7614562.83	4683564.84
2602	7614500.54	4683271.42	2647	7614502.73	4683422.00	2692	7614563.02	4683567.67
2603	7614500.00	4683274.27	2648	7614503.13	4683425.16	2693	7614563.30	4683570.50
2604	7614499.57	4683277.14	2649	7614503.64	4683428.30	2694	7614563.67	4683573.31
2605	7614499.26	4683280.01	2650	7614504.36	4683432.23	2695	7614564.02	4683576.75
2606	7614498.93	4683282.86	2651	7614505.07	4683436.16	2696	7614564.38	4683580.19
2607	7614498.70	4683285.72	2652	7614505.79	4683440.08	2697	7614564.73	4683583.64
2608	7614498.58	4683288.57	2653	7614506.51	4683444.01	2698	7614565.08	4683587.08
2609	7614498.05	4683292.35	2654	7614507.22	4683447.94	2699	7614565.44	4683590.53

2700	7614565.70	4683594.08	2745	7614580.28	4683723.47	2790	7614497.48	4683843.86
2701	7614565.73	4683597.64	2746	7614578.98	4683725.72	2791	7614493.80	4683844.04
2702	7614565.53	4683601.19	2747	7614577.52	4683729.02	2792	7614490.10	4683843.94
2703	7614565.02	4683604.71	2748	7614576.05	4683732.31	2793	7614486.41	4683843.58
2704	7614564.28	4683608.18	2749	7614574.58	4683735.61	2794	7614483.20	4683843.33
2705	7614563.32	4683611.59	2750	7614573.11	4683738.90	2795	7614479.98	4683843.09
2706	7614562.74	4683615.04	2751	7614571.65	4683742.20	2796	7614477.21	4683842.93
2707	7614562.16	4683618.49	2752	7614570.94	4683745.38	2797	7614474.44	4683843.00
2708	7614561.57	4683621.93	2753	7614570.03	4683748.52	2798	7614471.71	4683843.29
2709	7614560.99	4683625.38	2754	7614568.93	4683751.63	2799	7614469.03	4683843.80
2710	7614560.77	4683627.88	2755	7614567.51	4683754.61	2800	7614466.41	4683844.53
2711	7614561.01	4683630.34	2756	7614565.90	4683757.51	2801	7614463.88	4683845.47
2712	7614561.71	4683632.66	2757	7614564.11	4683760.31	2802	7614460.97	4683846.35
2713	7614562.25	4683635.05	2758	7614562.28	4683763.11	2803	7614458.05	4683847.22
2714	7614563.27	4683637.35	2759	7614560.44	4683765.90	2804	7614455.13	4683848.10
2715	7614564.75	4683639.48	2760	7614558.61	4683768.69	2805	7614452.06	4683848.79
2716	7614567.71	4683642.16	2761	7614556.65	4683771.14	2806	7614448.97	4683849.33
2717	7614570.67	4683644.84	2762	7614554.88	4683773.74	2807	7614445.87	4683849.72
2718	7614573.63	4683647.52	2763	7614553.32	4683776.49	2808	7614442.75	4683849.84
2719	7614576.59	4683650.20	2764	7614552.35	4683779.50	2809	7614439.64	4683849.81
2720	7614579.55	4683652.88	2765	7614551.62	4683782.56	2810	7614436.56	4683849.63
2721	7614581.90	4683655.38	2766	7614551.15	4683785.65	2811	7614432.84	4683850.15
2722	7614584.13	4683657.96	2767	7614550.48	4683789.51	2812	7614429.13	4683850.68
2723	7614586.25	4683660.62	2768	7614549.81	4683793.36	2813	7614426.65	4683851.20
2724	7614588.35	4683663.28	2769	7614549.14	4683797.21	2814	7614424.32	4683852.08
2725	7614590.34	4683666.02	2770	7614548.47	4683801.07	2815	7614422.18	4683853.28
2726	7614592.21	4683668.84	2771	7614547.80	4683804.92	2816	7614420.27	4683854.77
2727	7614593.82	4683671.21	2772	7614547.14	4683808.78	2817	7614418.32	4683856.18
2728	7614595.43	4683673.59	2773	7614546.47	4683812.63	2818	7614416.58	4683857.89
2729	7614597.04	4683675.96	2774	7614545.80	4683816.48	2819	7614415.09	4683859.87
2730	7614598.92	4683679.56	2775	7614544.51	4683820.24	2820	7614413.91	4683862.08
2731	7614600.13	4683683.41	2776	7614542.73	4683823.73	2821	7614412.53	4683864.64
2732	7614600.64	4683687.40	2777	7614540.50	4683826.90	2822	7614411.16	4683867.21
2733	7614600.43	4683691.41	2778	7614537.88	4683829.69	2823	7614409.78	4683869.77
2734	7614599.77	4683695.37	2779	7614535.13	4683832.30	2824	7614408.97	4683872.48
2735	7614598.40	4683699.18	2780	7614532.04	4683834.50	2825	7614408.11	4683875.17
2736	7614596.37	4683702.71	2781	7614528.68	4683836.25	2826	7614407.19	4683877.85
2737	7614593.73	4683705.85	2782	7614525.11	4683837.51	2827	7614406.14	4683880.49
2738	7614591.83	4683708.49	2783	7614521.76	4683838.45	2828	7614405.03	4683883.10
2739	7614589.93	4683711.14	2784	7614518.42	4683839.39	2829	7614403.87	4683885.68
2740	7614588.03	4683713.78	2785	7614515.08	4683840.33	2830	7614402.13	4683889.27
2741	7614586.31	4683715.54	2786	7614511.74	4683841.28	2831	7614400.39	4683892.86
2742	7614584.76	4683717.44	2787	7614508.39	4683842.22	2832	7614398.64	4683896.45
2743	7614583.38	4683719.47	2788	7614504.80	4683843.03	2833	7614396.90	4683900.04
2744	7614581.75	4683721.38	2789	7614501.15	4683843.58	2834	7614395.16	4683903.63

2835	7614393.41	4683907.22	2880	7614360.24	4684052.45	2925	7614240.12	4683952.75
2836	7614391.43	4683910.69	2881	7614356.43	4684053.13	2926	7614237.73	4683949.69
2837	7614389.32	4683914.09	2882	7614352.57	4684053.22	2927	7614235.34	4683946.63
2838	7614387.21	4683917.50	2883	7614348.87	4684053.03	2928	7614232.94	4683943.57
2839	7614385.10	4683920.91	2884	7614345.18	4684052.83	2929	7614230.50	4683939.63
2840	7614382.99	4683924.31	2885	7614341.49	4684052.64	2930	7614228.53	4683936.34
2841	7614380.88	4683927.72	2886	7614337.79	4684052.44	2931	7614226.56	4683933.04
2842	7614378.93	4683931.20	2887	7614334.10	4684052.25	2932	7614224.58	4683929.74
2843	7614377.29	4683934.84	2888	7614330.13	4684051.64	2933	7614222.61	4683926.44
2844	7614375.65	4683938.48	2889	7614326.35	4684050.30	2934	7614220.64	4683923.14
2845	7614374.01	4683942.12	2890	7614322.88	4684048.29	2935	7614218.67	4683919.84
2846	7614372.36	4683945.76	2891	7614319.82	4684045.71	2936	7614216.70	4683916.54
2847	7614370.72	4683949.40	2892	7614317.29	4684042.60	2937	7614214.67	4683913.28
2848	7614369.08	4683953.04	2893	7614315.37	4684039.07	2938	7614212.59	4683910.05
2849	7614368.27	4683955.46	2894	7614313.30	4684035.69	2939	7614210.51	4683906.82
2850	7614367.71	4683957.91	2895	7614311.23	4684032.30	2940	7614208.44	4683903.59
2851	7614367.41	4683960.39	2896	7614309.16	4684028.92	2941	7614206.36	4683900.36
2852	7614367.35	4683962.87	2897	7614308.06	4684026.50	2942	7614204.28	4683897.13
2853	7614367.10	4683965.33	2898	7614306.80	4684024.16	2943	7614202.20	4683893.90
2854	7614367.10	4683967.83	2899	7614305.39	4684021.91	2944	7614200.13	4683890.67
2855	7614367.35	4683970.34	2900	7614303.84	4684019.75	2945	7614198.05	4683887.44
2856	7614367.85	4683972.84	2901	7614302.14	4684017.70	2946	7614195.79	4683884.96
2857	7614369.23	4683976.37	2902	7614300.31	4684015.77	2947	7614193.31	4683882.79
2858	7614370.60	4683979.92	2903	7614297.75	4684013.18	2948	7614190.62	4683880.93
2859	7614371.98	4683983.46	2904	7614295.19	4684010.58	2949	7614187.78	4683879.40
2860	7614373.36	4683987.00	2905	7614292.63	4684007.99	2950	7614184.82	4683878.22
2861	7614374.73	4683990.54	2906	7614290.07	4684005.40	2951	7614181.79	4683877.39
2862	7614376.11	4683994.08	2907	7614287.51	4684002.81	2952	7614178.72	4683876.92
2863	7614377.50	4683997.61	2908	7614284.87	4684000.29	2953	7614175.66	4683876.80
2864	7614378.90	4684001.15	2909	7614282.17	4683997.85	2954	7614172.64	4683876.15
2865	7614380.29	4684004.68	2910	7614279.46	4683995.41	2955	7614169.50	4683875.85
2866	7614381.68	4684008.22	2911	7614276.75	4683992.97	2956	7614166.30	4683875.91
2867	7614383.08	4684011.75	2912	7614274.04	4683990.53	2957	7614163.07	4683876.35
2868	7614384.47	4684015.29	2913	7614271.34	4683988.09	2958	7614159.86	4683877.16
2869	7614385.23	4684019.79	2914	7614268.28	4683984.87	2959	7614156.71	4683878.36
2870	7614385.20	4684024.29	2915	7614265.61	4683982.04	2960	7614153.67	4683879.93
2871	7614384.38	4684028.65	2916	7614262.93	4683979.22	2961	7614150.77	4683881.87
2872	7614382.83	4684032.73	2917	7614260.25	4683976.40	2962	7614149.33	4683883.61
2873	7614380.62	4684036.42	2918	7614257.58	4683973.58	2963	7614147.25	4683885.82
2874	7614377.84	4684039.61	2919	7614254.90	4683970.76	2964	7614144.98	4683887.85
2875	7614375.65	4684042.14	2920	7614252.22	4683967.94	2965	7614142.54	4683889.70
2876	7614373.46	4684044.67	2921	7614249.69	4683965.00	2966	7614139.87	4683891.21
2877	7614370.60	4684047.34	2922	7614247.30	4683961.94	2967	7614137.08	4683892.50
2878	7614367.39	4684049.54	2923	7614244.90	4683958.87	2968	7614134.19	4683893.54
2879	7614363.90	4684051.22	2924	7614242.51	4683955.81	2969	7614130.41	4683894.69

2970	7614126.63	4683895.83	3015	7614028.08	4683992.90	3060	7614123.09	4684089.68
2971	7614122.85	4683896.98	3016	7614027.97	4683995.00	3061	7614125.69	4684092.15
2972	7614119.07	4683898.12	3017	7614027.47	4683997.05	3062	7614128.30	4684094.62
2973	7614115.28	4683899.27	3018	7614027.23	4683999.18	3063	7614131.20	4684097.59
2974	7614111.54	4683900.55	3019	7614027.24	4684000.27	3064	7614133.91	4684100.75
2975	7614107.84	4683901.97	3020	7614028.38	4684002.01	3065	7614136.39	4684104.07
2976	7614104.15	4683903.39	3021	7614030.25	4684003.06	3066	7614138.68	4684107.54
2977	7614100.45	4683904.81	3022	7614032.58	4684003.24	3067	7614140.74	4684111.15
2978	7614096.75	4683906.23	3023	7614036.88	4684002.83	3068	7614142.55	4684114.89
2979	7614093.05	4683907.65	3024	7614041.20	4684003.59	3069	7614144.17	4684118.47
2980	7614090.79	4683908.35	3025	7614045.20	4684005.51	3070	7614145.78	4684122.06
2981	7614088.66	4683909.45	3026	7614048.71	4684008.38	3071	7614147.39	4684125.64
2982	7614086.72	4683910.92	3027	7614051.37	4684012.17	3072	7614149.00	4684129.23
2983	7614084.60	4683912.44	3028	7614052.93	4684016.63	3073	7614150.61	4684132.81
2984	7614084.09	4683912.74	3029	7614053.33	4684019.72	3074	7614151.81	4684135.72
2985	7614083.42	4683914.71	3030	7614053.73	4684022.81	3075	7614152.87	4684138.68
2986	7614083.33	4683917.32	3031	7614053.70	4684024.67	3076	7614153.81	4684141.68
2987	7614082.16	4683920.24	3032	7614053.90	4684026.57	3077	7614154.62	4684144.72
2988	7614081.30	4683923.70	3033	7614054.34	4684028.47	3078	7614155.28	4684147.79
2989	7614080.04	4683927.05	3034	7614055.14	4684030.26	3079	7614155.80	4684150.89
2990	7614078.39	4683930.25	3035	7614056.16	4684031.97	3080	7614156.19	4684154.00
2991	7614076.27	4683933.16	3036	7614057.39	4684033.57	3081	7614156.45	4684157.13
2992	7614073.82	4683935.81	3037	7614060.13	4684036.26	3082	7614156.75	4684160.77
2993	7614071.08	4683938.16	3038	7614062.87	4684038.94	3083	7614157.04	4684164.40
2994	7614068.74	4683940.24	3039	7614065.60	4684041.63	3084	7614157.34	4684168.04
2995	7614066.39	4683942.31	3040	7614068.34	4684044.32	3085	7614157.64	4684171.67
2996	7614064.04	4683944.38	3041	7614070.60	4684046.55	3086	7614157.93	4684175.31
2997	7614061.89	4683945.88	3042	7614072.94	4684048.71	3087	7614158.23	4684178.94
2998	7614059.81	4683947.48	3043	7614075.35	4684050.80	3088	7614158.51	4684182.15
2999	7614057.81	4683949.19	3044	7614077.94	4684052.66	3089	7614158.89	4684185.35
3000	7614055.94	4683951.05	3045	7614080.58	4684054.44	3090	7614159.38	4684188.54
3001	7614054.17	4683953.00	3046	7614083.29	4684056.13	3091	7614159.98	4684191.70
3002	7614052.48	4683955.04	3047	7614086.52	4684058.22	3092	7614160.68	4684194.85
3003	7614050.18	4683958.16	3048	7614089.75	4684060.32	3093	7614161.48	4684197.97
3004	7614047.88	4683961.29	3049	7614092.98	4684062.41	3094	7614162.35	4684201.45
3005	7614045.58	4683964.41	3050	7614096.89	4684063.38	3095	7614163.22	4684204.94
3006	7614043.27	4683967.53	3051	7614100.79	4684064.52	3096	7614164.09	4684208.42
3007	7614040.97	4683970.65	3052	7614104.69	4684065.83	3097	7614167.03	4684211.36
3008	7614038.78	4683973.86	3053	7614106.67	4684069.63	3098	7614169.94	4684214.36
3009	7614036.59	4683977.06	3054	7614108.46	4684073.46	3099	7614172.82	4684217.44
3010	7614034.40	4683980.26	3055	7614110.06	4684077.32	3100	7614172.28	4684221.31
3011	7614032.21	4683983.47	3056	7614112.67	4684079.79	3101	7614171.68	4684225.15
3012	7614030.01	4683986.67	3057	7614115.27	4684082.26	3102	7614171.02	4684228.97
3013	7614029.10	4683988.70	3058	7614117.88	4684084.73	3103	7614171.53	4684229.07
3014	7614028.45	4683990.79	3059	7614120.48	4684087.20	3104	7614172.26	4684232.55

3105	7614173.13	4684235.99	3150	7614181.05	4684277.38	3195	7614143.62	4684131.66
3106	7614174.13	4684239.40	3151	7614179.52	4684273.85	3196	7614142.04	4684128.06
3107	7614175.12	4684242.81	3152	7614177.98	4684270.31	3197	7614140.45	4684124.46
3108	7614176.24	4684246.18	3153	7614176.45	4684266.78	3198	7614138.87	4684120.87
3109	7614177.49	4684249.52	3154	7614174.91	4684263.24	3199	7614137.29	4684117.27
3110	7614178.81	4684253.15	3155	7614173.38	4684259.71	3200	7614135.66	4684113.86
3111	7614180.13	4684256.78	3156	7614171.78	4684256.26	3201	7614133.80	4684110.58
3112	7614181.45	4684260.41	3157	7614170.18	4684252.76	3202	7614131.73	4684107.42
3113	7614182.77	4684264.03	3158	7614168.29	4684249.35	3203	7614129.46	4684104.40
3114	7614184.09	4684267.66	3159	7614166.53	4684245.86	3204	7614126.99	4684101.54
3115	7614185.41	4684271.29	3160	7614164.90	4684242.28	3205	7614124.34	4684098.86
3116	7614186.73	4684274.92	3161	7614164.03	4684238.47	3206	7614121.73	4684096.38
3117	7614188.05	4684278.55	3162	7614163.32	4684234.63	3207	7614119.13	4684093.91
3118	7614189.60	4684282.08	3163	7614162.74	4684230.77	3208	7614116.52	4684091.44
3119	7614191.15	4684285.60	3164	7614162.77	4684230.57	3209	7614113.92	4684088.97
3120	7614192.71	4684289.13	3165	7614161.03	4684227.36	3210	7614111.31	4684086.49
3121	7614194.26	4684292.66	3166	7614159.26	4684224.18	3211	7614108.71	4684084.02
3122	7614195.81	4684296.19	3167	7614157.45	4684221.05	3212	7614106.10	4684081.55
3123	7614197.37	4684299.71	3168	7614158.08	4684217.34	3213	7614103.49	4684079.16
3124	7614198.92	4684303.24	3169	7614158.66	4684213.61	3214	7614100.79	4684076.87
3125	7614200.47	4684306.77	3170	7614158.95	4684211.51	3215	7614098.01	4684074.67
3126	7614201.78	4684310.00	3171	7614158.55	4684210.02	3216	7614095.16	4684072.58
3127	7614203.20	4684313.20	3172	7614157.68	4684206.53	3217	7614092.23	4684070.60
3128	7614204.74	4684316.34	3173	7614156.81	4684203.05	3218	7614089.22	4684068.72
3129	7614207.07	4684319.01	3174	7614155.94	4684199.56	3219	7614085.97	4684066.67
3130	7614209.49	4684321.58	3175	7614155.09	4684196.26	3220	7614082.72	4684064.61
3131	7614211.98	4684324.04	3176	7614154.35	4684192.93	3221	7614079.46	4684062.56
3132	7614213.31	4684325.61	3177	7614153.72	4684189.57	3222	7614076.55	4684060.74
3133	7614207.03	4684330.15	3178	7614153.20	4684186.20	3223	7614073.69	4684058.83
3134	7614205.83	4684328.49	3179	7614152.79	4684182.81	3224	7614070.90	4684056.82
3135	7614205.83	4684328.49	3180	7614152.50	4684179.41	3225	7614067.99	4684054.96
3136	7614203.52	4684325.57	3181	7614152.20	4684175.77	3226	7614065.18	4684053.02
3137	7614201.27	4684322.60	3182	7614151.90	4684172.14	3227	7614065.14	4684052.99
3138	7614199.12	4684319.54	3183	7614151.60	4684168.50	3228	7614062.23	4684051.06
3139	7614197.44	4684316.21	3184	7614151.31	4684164.87	3229	7614059.35	4684048.52
3140	7614195.88	4684312.82	3185	7614151.01	4684161.23	3230	7614056.48	4684045.98
3141	7614194.44	4684309.38	3186	7614150.71	4684157.60	3231	7614053.61	4684043.44
3142	7614193.01	4684305.80	3187	7614150.45	4684154.72	3232	7614050.74	4684040.90
3143	7614191.59	4684302.22	3188	7614150.07	4684151.85	3233	7614048.55	4684038.61
3144	7614190.16	4684298.64	3189	7614149.56	4684149.01	3234	7614046.64	4684036.08
3145	7614188.72	4684295.06	3190	7614148.92	4684146.19	3235	7614045.04	4684033.35
3146	7614187.18	4684291.53	3191	7614148.17	4684143.40	3236	7614043.37	4684030.60
3147	7614185.65	4684287.99	3192	7614147.30	4684140.64	3237	7614042.03	4684027.63
3148	7614184.12	4684284.46	3193	7614146.31	4684137.93	3238	7614041.03	4684024.47
3149	7614182.58	4684280.92	3194	7614145.20	4684135.26	3239	7614039.55	4684021.52

3240	7614038.07	4684018.57	3285	7614049.27	4684135.59	3330	7613919.31	4684141.42
3241	7614037.46	4684018.06	3286	7614049.45	4684138.32	3331	7613916.09	4684139.05
3242	7614036.81	4684017.84	3287	7614048.87	4684141.73	3332	7613912.86	4684136.69
3243	7614036.21	4684017.89	3288	7614048.28	4684145.15	3333	7613909.64	4684134.32
3244	7614036.01	4684017.47	3289	7614047.70	4684148.57	3334	7613906.42	4684131.96
3245	7614035.63	4684017.10	3290	7614047.93	4684153.09	3335	7613903.19	4684129.59
3246	7614035.09	4684016.84	3291	7614047.29	4684157.59	3336	7613899.97	4684127.23
3247	7614033.73	4684016.98	3292	7614045.79	4684161.91	3337	7613897.66	4684125.86
3248	7614033.05	4684018.00	3293	7614043.49	4684165.88	3338	7613895.19	4684124.86
3249	7614032.94	4684019.58	3294	7614040.32	4684169.20	3339	7613892.64	4684124.26
3250	7614033.34	4684020.54	3295	7614036.59	4684171.85	3340	7613890.10	4684123.51
3251	7614034.46	4684022.83	3296	7614032.43	4684173.73	3341	7613887.42	4684123.15
3252	7614036.03	4684024.85	3297	7614028.01	4684174.78	3342	7613884.68	4684123.20
3253	7614037.70	4684026.76	3298	7614025.06	4684175.55	3343	7613880.91	4684124.07
3254	7614039.47	4684028.56	3299	7614022.11	4684176.33	3344	7613877.15	4684124.93
3255	7614041.72	4684031.40	3300	7614019.16	4684177.10	3345	7613873.38	4684125.80
3256	7614043.97	4684034.24	3301	7614016.21	4684177.88	3346	7613869.61	4684126.67
3257	7614046.21	4684037.08	3302	7614012.41	4684178.15	3347	7613865.85	4684127.53
3258	7614048.46	4684039.93	3303	7614008.62	4684178.13	3348	7613862.08	4684128.40
3259	7614050.88	4684043.21	3304	7614004.85	4684177.82	3349	7613858.32	4684129.27
3260	7614053.00	4684046.69	3305	7614001.14	4684177.15	3350	7613854.55	4684130.13
3261	7614054.80	4684050.34	3306	7613997.52	4684176.19	3351	7613850.78	4684130.96
3262	7614056.28	4684054.13	3307	7613994.00	4684174.96	3352	7613847.00	4684131.77
3263	7614057.42	4684058.03	3308	7613990.77	4684174.52	3353	7613843.22	4684132.58
3264	7614058.06	4684062.04	3309	7613987.55	4684174.08	3354	7613839.44	4684133.39
3265	7614058.35	4684066.07	3310	7613984.33	4684173.64	3355	7613835.66	4684134.20
3266	7614058.29	4684070.09	3311	7613981.46	4684172.91	3356	7613831.89	4684135.01
3267	7614057.87	4684074.07	3312	7613978.57	4684172.32	3357	7613828.11	4684135.81
3268	7614057.12	4684077.99	3313	7613975.66	4684171.80	3358	7613824.33	4684136.62
3269	7614056.45	4684081.64	3314	7613972.74	4684171.41	3359	7613820.55	4684137.44
3270	7614055.78	4684085.29	3315	7613969.23	4684170.78	3360	7613816.78	4684138.28
3271	7614055.12	4684088.95	3316	7613965.71	4684170.15	3361	7613813.01	4684139.12
3272	7614054.46	4684092.60	3317	7613962.20	4684169.52	3362	7613809.24	4684139.96
3273	7614053.79	4684096.26	3318	7613958.68	4684168.89	3363	7613805.47	4684140.80
3274	7614053.12	4684099.91	3319	7613954.70	4684167.56	3364	7613801.69	4684141.64
3275	7614052.59	4684103.59	3320	7613951.02	4684165.72	3365	7613797.92	4684142.47
3276	7614052.06	4684107.27	3321	7613947.40	4684163.89	3366	7613794.15	4684143.31
3277	7614051.53	4684110.95	3322	7613944.08	4684161.58	3367	7613790.38	4684144.15
3278	7614051.00	4684114.63	3323	7613941.00	4684159.03	3368	7613787.28	4684144.99
3279	7614050.47	4684118.31	3324	7613937.92	4684156.49	3369	7613784.24	4684145.98
3280	7614049.94	4684121.99	3325	7613934.84	4684153.95	3370	7613781.26	4684147.14
3281	7614049.59	4684124.70	3326	7613931.77	4684151.41	3371	7613778.35	4684148.45
3282	7614049.39	4684127.42	3327	7613928.69	4684148.87	3372	7613775.52	4684149.91
3283	7614049.32	4684130.14	3328	7613925.61	4684146.33	3373	7613772.77	4684151.53
3284	7614049.23	4684132.86	3329	7613922.53	4684143.79	3374	7613770.14	4684153.31

3375	7613767.61	4684155.24	3420	7613803.03	4684166.87	3465	7613785.55	4684297.44
3376	7613765.19	4684157.29	3421	7613807.33	4684166.91	3466	7613784.16	4684300.79
3377	7613762.89	4684159.46	3422	7613811.61	4684167.19	3467	7613782.76	4684304.15
3378	7613760.71	4684161.75	3423	7613815.85	4684167.68	3468	7613781.37	4684307.50
3379	7613758.67	4684164.15	3424	7613820.06	4684168.39	3469	7613779.41	4684310.17
3380	7613756.04	4684167.13	3425	7613824.22	4684169.31	3470	7613777.56	4684312.98
3381	7613753.42	4684170.10	3426	7613828.32	4684170.45	3471	7613775.85	4684315.92
3382	7613750.80	4684173.08	3427	7613832.34	4684171.79	3472	7613774.29	4684318.99
3383	7613748.18	4684176.05	3428	7613833.20	4684172.22	3473	7613773.77	4684322.30
3384	7613745.55	4684179.03	3429	7613837.83	4684175.57	3474	7613773.43	4684325.62
3385	7613742.93	4684182.01	3430	7613841.30	4684179.77	3475	7613773.25	4684328.97
3386	7613740.39	4684185.05	3431	7613843.49	4684184.47	3476	7613773.24	4684332.31
3387	7613737.85	4684188.10	3432	7613844.36	4684189.31	3477	7613773.84	4684336.15
3388	7613735.31	4684191.15	3433	7613845.32	4684193.90	3478	7613774.43	4684339.99
3389	7613732.77	4684194.19	3434	7613845.14	4684198.64	3479	7613775.03	4684343.83
3390	7613730.23	4684197.24	3435	7613843.80	4684203.24	3480	7613775.62	4684347.66
3391	7613727.69	4684200.29	3436	7613841.35	4684207.42	3481	7613776.21	4684351.50
3392	7613727.60	4684201.66	3437	7613838.93	4684210.26	3482	7613776.81	4684355.34
3393	7613728.05	4684202.75	3438	7613836.52	4684213.09	3483	7613777.40	4684359.18
3394	7613728.47	4684203.51	3439	7613834.10	4684215.93	3484	7613778.00	4684363.02
3395	7613729.08	4684204.00	3440	7613831.69	4684218.77	3485	7613778.59	4684366.85
3396	7613729.16	4684204.07	3441	7613829.27	4684221.60	3486	7613779.00	4684369.75
3397	7613729.78	4684204.33	3442	7613826.86	4684224.44	3487	7613779.61	4684372.58
3398	7613730.40	4684204.33	3443	7613824.44	4684227.28	3488	7613780.41	4684375.36
3399	7613731.02	4684204.53	3444	7613822.34	4684230.37	3489	7613781.40	4684378.05
3400	7613731.75	4684204.45	3445	7613820.23	4684233.46	3490	7613782.48	4684380.69
3401	7613734.79	4684202.01	3446	7613818.12	4684236.55	3491	7613783.72	4684383.24
3402	7613737.84	4684199.57	3447	7613816.01	4684239.65	3492	7613785.14	4684385.68
3403	7613740.88	4684197.12	3448	7613813.90	4684242.74	3493	7613786.73	4684388.02
3404	7613743.92	4684194.68	3449	7613811.80	4684245.83	3494	7613788.52	4684391.56
3405	7613746.97	4684192.25	3450	7613809.69	4684248.92	3495	7613790.30	4684395.10
3406	7613750.02	4684189.82	3451	7613807.52	4684251.84	3496	7613792.09	4684398.64
3407	7613753.08	4684187.39	3452	7613805.48	4684254.83	3497	7613793.88	4684402.19
3408	7613756.13	4684184.96	3453	7613803.55	4684257.90	3498	7613795.67	4684405.73
3409	7613759.19	4684182.54	3454	7613801.75	4684261.04	3499	7613797.46	4684409.27
3410	7613762.69	4684180.07	3455	7613800.31	4684264.36	3500	7613800.51	4684410.92
3411	7613766.33	4684177.79	3456	7613799.00	4684267.73	3501	7613803.58	4684412.39
3412	7613770.08	4684175.70	3457	7613797.84	4684271.13	3502	7613806.68	4684413.67
3413	7613773.94	4684173.81	3458	7613796.81	4684274.55	3503	7613808.71	4684415.78
3414	7613777.89	4684172.11	3459	7613795.12	4684277.79	3504	7613810.82	4684417.79
3415	7613781.92	4684170.63	3460	7613793.42	4684281.02	3505	7613813.02	4684419.71
3416	7613786.04	4684169.35	3461	7613791.72	4684284.26	3506	7613814.83	4684422.01
3417	7613790.21	4684168.29	3462	7613790.03	4684287.49	3507	7613816.64	4684424.31
3418	7613794.44	4684167.44	3463	7613788.33	4684290.72	3508	7613819.31	4684428.06
3419	7613798.74	4684167.04	3464	7613786.94	4684294.08	3509	7613821.55	4684431.99

3510	7613823.34	4684436.06	3555	7613702.46	4684438.62	3600	7613566.24	4684463.16
3511	7613824.69	4684440.22	3556	7613698.81	4684437.25	3601	7613564.77	4684466.76
3512	7613825.59	4684444.42	3557	7613695.17	4684435.88	3602	7613563.30	4684470.36
3513	7613826.60	4684448.47	3558	7613691.53	4684434.51	3603	7613561.83	4684473.95
3514	7613827.19	4684452.58	3559	7613687.89	4684433.14	3604	7613560.36	4684477.55
3515	7613827.38	4684456.71	3560	7613684.25	4684431.77	3605	7613558.89	4684481.15
3516	7613827.16	4684460.82	3561	7613680.61	4684430.40	3606	7613557.42	4684484.74
3517	7613826.53	4684464.87	3562	7613677.06	4684428.82	3607	7613555.95	4684488.34
3518	7613824.66	4684468.36	3563	7613673.59	4684427.04	3608	7613553.49	4684492.08
3519	7613822.78	4684471.85	3564	7613670.14	4684425.25	3609	7613550.74	4684495.59
3520	7613822.04	4684476.09	3565	7613666.68	4684423.47	3610	7613547.73	4684498.85
3521	7613820.12	4684480.08	3566	7613663.21	4684421.68	3611	7613544.85	4684502.19
3522	7613817.10	4684483.50	3567	7613659.75	4684419.89	3612	7613541.68	4684505.31
3523	7613813.15	4684486.04	3568	7613656.30	4684418.11	3613	7613538.27	4684508.16
3524	7613808.50	4684486.79	3569	7613652.84	4684416.32	3614	7613534.18	4684509.04
3525	7613803.86	4684486.27	3570	7613649.38	4684414.54	3615	7613530.09	4684509.93
3526	7613799.58	4684484.54	3571	7613646.86	4684413.90	3616	7613526.25	4684511.05
3527	7613795.96	4684481.75	3572	7613644.33	4684413.57	3617	7613522.42	4684511.47
3528	7613792.71	4684479.94	3573	7613641.80	4684413.56	3618	7613518.74	4684511.25
3529	7613789.47	4684478.12	3574	7613639.26	4684413.06	3619	7613515.23	4684511.98
3530	7613786.23	4684476.31	3575	7613636.61	4684412.88	3620	7613511.56	4684512.12
3531	7613782.98	4684474.49	3576	7613633.91	4684413.05	3621	7613507.83	4684511.65
3532	7613779.74	4684472.68	3577	7613630.14	4684413.90	3622	7613504.18	4684510.82
3533	7613777.27	4684470.55	3578	7613626.37	4684414.76	3623	7613500.53	4684509.98
3534	7613774.68	4684468.59	3579	7613622.60	4684415.61	3624	7613496.88	4684509.15
3535	7613771.97	4684466.80	3580	7613618.83	4684416.47	3625	7613493.23	4684508.31
3536	7613769.18	4684465.13	3581	7613615.06	4684417.32	3626	7613489.59	4684507.48
3537	7613766.28	4684463.65	3582	7613611.69	4684418.70	3627	7613485.70	4684505.43
3538	7613763.30	4684462.36	3583	7613608.38	4684420.21	3628	7613482.15	4684502.91
3539	7613759.80	4684460.86	3584	7613605.14	4684421.86	3629	7613479.03	4684499.92
3540	7613756.29	4684459.35	3585	7613601.99	4684423.65	3630	7613476.36	4684496.57
3541	7613752.79	4684457.85	3586	7613598.92	4684425.57	3631	7613474.34	4684493.56
3542	7613749.29	4684456.35	3587	7613595.95	4684427.61	3632	7613472.32	4684490.56
3543	7613745.78	4684454.85	3588	7613593.06	4684429.78	3633	7613470.30	4684487.56
3544	7613742.28	4684453.34	3589	7613590.29	4684432.06	3634	7613468.28	4684484.56
3545	7613738.78	4684451.84	3590	7613587.62	4684434.45	3635	7613466.27	4684481.56
3546	7613735.23	4684450.45	3591	7613584.97	4684436.86	3636	7613464.25	4684478.56
3547	7613731.64	4684449.17	3592	7613582.42	4684439.38	3637	7613462.72	4684476.89
3548	7613728.05	4684447.90	3593	7613580.00	4684442.01	3638	7613461.02	4684475.41
3549	7613724.46	4684446.62	3594	7613577.68	4684444.74	3639	7613459.16	4684474.14
3550	7613720.87	4684445.34	3595	7613575.46	4684447.54	3640	7613457.09	4684473.25
3551	7613717.28	4684444.06	3596	7613573.33	4684450.42	3641	7613454.96	4684472.61
3552	7613713.69	4684442.78	3597	7613571.32	4684453.38	3642	7613452.79	4684472.21
3553	7613710.10	4684441.51	3598	7613569.45	4684456.43	3643	7613448.88	4684471.43
3554	7613706.10	4684439.99	3599	7613567.71	4684459.57	3644	7613444.98	4684470.66

3645	7613441.07	4684469.88	3690	7613302.94	4684510.71	3735	7613240.08	4684385.94
3646	7613437.16	4684469.10	3691	7613300.53	4684507.16	3736	7613237.97	4684385.94
3647	7613433.26	4684468.32	3692	7613298.84	4684503.16	3737	7613235.87	4684386.18
3648	7613429.35	4684467.54	3693	7613297.95	4684498.86	3738	7613233.80	4684386.66
3649	7613425.44	4684466.76	3694	7613297.29	4684494.99	3739	7613231.81	4684387.37
3650	7613423.14	4684466.27	3695	7613296.63	4684491.12	3740	7613229.74	4684387.99
3651	7613420.79	4684465.97	3696	7613295.98	4684487.25	3741	7613227.71	4684388.86
3652	7613418.42	4684465.87	3697	7613295.32	4684483.39	3742	7613225.76	4684389.98
3653	7613416.08	4684466.22	3698	7613294.66	4684479.52	3743	7613223.92	4684391.35
3654	7613413.78	4684466.76	3699	7613294.00	4684475.65	3744	7613221.37	4684394.02
3655	7613411.56	4684467.49	3700	7613293.84	4684472.52	3745	7613218.81	4684396.70
3656	7613407.95	4684468.58	3701	7613293.55	4684469.40	3746	7613216.25	4684399.37
3657	7613404.35	4684469.68	3702	7613293.13	4684466.29	3747	7613213.70	4684402.04
3658	7613400.74	4684470.77	3703	7613293.08	4684463.09	3748	7613211.29	4684404.72
3659	7613397.13	4684471.87	3704	7613292.89	4684459.88	3749	7613208.83	4684407.35
3660	7613393.53	4684472.96	3705	7613292.57	4684456.65	3750	7613206.30	4684409.92
3661	7613389.88	4684473.93	3706	7613291.17	4684453.39	3751	7613203.65	4684412.37
3662	7613386.20	4684474.76	3707	7613289.78	4684450.12	3752	7613200.95	4684414.75
3663	7613382.53	4684475.60	3708	7613288.38	4684446.86	3753	7613198.19	4684417.07
3664	7613378.85	4684476.43	3709	7613286.99	4684443.60	3754	7613195.22	4684419.52
3665	7613375.17	4684477.26	3710	7613285.59	4684440.33	3755	7613192.24	4684421.98
3666	7613371.49	4684478.10	3711	7613284.82	4684437.15	3756	7613189.27	4684424.43
3667	7613368.76	4684479.48	3712	7613283.95	4684433.98	3757	7613186.29	4684426.89
3668	7613366.20	4684481.09	3713	7613283.01	4684430.83	3758	7613183.32	4684429.34
3669	7613363.83	4684482.90	3714	7613282.31	4684427.55	3759	7613180.34	4684431.79
3670	7613361.68	4684484.90	3715	7613281.52	4684424.28	3760	7613177.37	4684434.25
3671	7613359.37	4684486.63	3716	7613280.64	4684421.02	3761	7613174.57	4684436.90
3672	7613357.21	4684488.57	3717	7613279.27	4684417.92	3762	7613171.76	4684439.55
3673	7613355.24	4684490.70	3718	7613277.90	4684414.82	3763	7613168.96	4684442.20
3674	7613353.46	4684493.01	3719	7613276.53	4684411.71	3764	7613166.16	4684444.85
3675	7613351.34	4684495.99	3720	7613275.16	4684408.61	3765	7613163.35	4684447.50
3676	7613349.23	4684498.98	3721	7613273.80	4684405.51	3766	7613160.55	4684450.15
3677	7613347.11	4684501.97	3722	7613272.42	4684402.40	3767	7613157.75	4684452.81
3678	7613344.99	4684504.96	3723	7613270.69	4684399.88	3768	7613154.79	4684455.00
3679	7613342.88	4684507.94	3724	7613268.76	4684397.55	3769	7613151.76	4684457.08
3680	7613340.76	4684510.93	3725	7613266.65	4684395.41	3770	7613148.66	4684459.03
3681	7613336.99	4684514.58	3726	7613264.38	4684393.49	3771	7613145.49	4684460.86
3682	7613332.60	4684517.22	3727	7613261.97	4684391.80	3772	7613142.33	4684462.68
3683	7613327.86	4684518.77	3728	7613259.44	4684390.34	3773	7613139.11	4684464.38
3684	7613323.07	4684519.71	3729	7613256.91	4684388.96	3774	7613139.11	4684464.38
3685	7613318.21	4684519.56	3730	7613254.27	4684387.82	3775	7613132.50	4684467.39
3686	7613313.52	4684518.34	3731	7613251.56	4684386.92	3776	7613129.24	4684469.35
3687	7613313.07	4684518.18	3732	7613248.78	4684386.26	3777	7613125.98	4684471.30
3688	7613309.23	4684516.38	3733	7613245.97	4684385.85	3778	7613122.71	4684473.25
3689	7613305.81	4684513.86	3734	7613243.15	4684385.70	3779	7613120.16	4684474.81

3780	7613117.73	4684476.52	3825	7613025.01	4684421.68	3870	7612974.70	4684305.09
3781	7613115.42	4684478.36	3826	7613024.86	4684417.72	3871	7612975.95	4684307.87
3782	7613113.25	4684480.33	3827	7613024.70	4684413.76	3872	7612977.21	4684310.64
3783	7613111.21	4684482.42	3828	7613024.93	4684410.49	3873	7612978.55	4684313.23
3784	7613109.32	4684484.61	3829	7613025.00	4684407.21	3874	7612980.12	4684315.67
3785	7613107.58	4684486.89	3830	7613024.92	4684403.93	3875	7612981.91	4684317.97
3786	7613105.99	4684489.27	3831	7613024.67	4684400.65	3876	7612983.91	4684320.08
3787	7613104.56	4684491.72	3832	7613024.02	4684397.43	3877	7612986.10	4684322.01
3788	7613103.30	4684494.24	3833	7613023.21	4684394.25	3878	7612988.45	4684323.72
3789	7613101.42	4684496.90	3834	7613022.25	4684391.13	3879	7612991.54	4684325.78
3790	7613099.53	4684499.56	3835	7613021.14	4684388.06	3880	7612994.63	4684327.84
3791	7613097.65	4684502.22	3836	7613020.08	4684384.54	3881	7612995.69	4684328.55
3792	7613095.77	4684504.88	3837	7613019.01	4684381.02	3882	7612997.81	4684329.75
3793	7613091.66	4684508.66	3838	7613017.94	4684377.50	3883	7613001.04	4684331.59
3794	7613086.86	4684511.04	3839	7613016.88	4684373.98	3884	7613004.28	4684333.43
3795	7613081.81	4684511.96	3840	7613015.81	4684370.46	3885	7613007.51	4684335.27
3796	7613076.92	4684511.44	3841	7613014.74	4684366.94	3886	7613010.74	4684337.11
3797	7613072.58	4684509.67	3842	7613013.67	4684363.42	3887	7613013.54	4684338.97
3798	7613069.09	4684506.88	3843	7613012.61	4684359.90	3888	7613016.13	4684341.14
3799	7613065.82	4684505.12	3844	7613011.54	4684356.38	3889	7613018.47	4684343.61
3800	7613062.55	4684503.36	3845	7613010.88	4684354.46	3890	7613020.47	4684346.38
3801	7613059.28	4684501.60	3846	7613009.99	4684352.62	3891	7613022.15	4684349.37
3802	7613056.00	4684499.84	3847	7613008.91	4684350.89	3892	7613023.49	4684352.53
3803	7613052.73	4684498.08	3848	7613007.61	4684349.29	3893	7613024.61	4684356.04
3804	7613049.46	4684496.32	3849	7613006.14	4684347.85	3894	7613025.74	4684359.54
3805	7613046.16	4684493.80	3850	7613004.51	4684346.58	3895	7613026.86	4684363.04
3806	7613043.08	4684491.03	3851	7613001.48	4684344.43	3896	7613027.99	4684366.54
3807	7613040.22	4684488.01	3852	7612998.46	4684342.28	3897	7613029.11	4684370.04
3808	7613037.62	4684484.77	3853	7612995.43	4684340.12	3898	7613030.24	4684373.54
3809	7613035.46	4684481.21	3854	7612992.40	4684337.97	3899	7613031.36	4684377.04
3810	7613033.61	4684477.51	3855	7612989.38	4684335.82	3900	7613032.49	4684380.55
3811	7613032.06	4684473.68	3856	7612986.35	4684333.66	3901	7613033.61	4684384.05
3812	7613030.83	4684469.75	3857	7612983.33	4684331.51	3902	7613034.54	4684387.82
3813	7613029.84	4684467.07	3858	7612980.73	4684328.72	3903	7613035.29	4684391.62
3814	7613028.85	4684464.39	3859	7612978.45	4684325.74	3904	7613035.85	4684395.44
3815	7613027.86	4684461.71	3860	7612976.51	4684322.62	3905	7613036.22	4684399.28
3816	7613026.72	4684457.80	3861	7612974.31	4684319.80	3906	7613036.81	4684403.09
3817	7613025.76	4684453.84	3862	7612972.38	4684316.80	3907	7613037.22	4684406.94
3818	7613024.99	4684449.84	3863	7612970.73	4684313.63	3908	7613037.43	4684410.82
3819	7613024.41	4684445.80	3864	7612969.46	4684310.87	3909	7613037.47	4684414.71
3820	7613024.35	4684441.72	3865	7612968.18	4684308.10	3910	7613037.08	4684418.63
3821	7613024.48	4684437.66	3866	7612966.90	4684305.34	3911	7613036.69	4684422.55
3822	7613024.81	4684433.62	3867	7612965.63	4684302.57	3912	7613036.31	4684426.48
3823	7613025.33	4684429.61	3868	7612972.20	4684299.54	3913	7613035.92	4684430.40
3824	7613025.17	4684425.65	3869	7612973.45	4684302.32	3914	7613035.51	4684433.91

3915	7613035.27	4684437.44	3960	7613111.53	4684466.07	4005	7613240.77	4684374.05
3916	7613035.20	4684440.99	3961	7613114.77	4684464.31	4006	7613243.82	4684374.20
3917	7613035.29	4684444.55	3962	7613118.11	4684462.75	4007	7613247.62	4684374.65
3918	7613035.73	4684448.09	3963	7613121.64	4684461.41	4008	7613251.38	4684375.32
3919	7613036.33	4684451.60	3964	7613125.17	4684460.06	4009	7613255.08	4684376.37
3920	7613037.10	4684455.09	3965	7613128.70	4684458.72	4010	7613258.66	4684377.74
3921	7613038.04	4684458.53	3966	7613131.69	4684457.39	4011	7613262.12	4684379.43
3922	7613038.54	4684461.36	3967	7613134.62	4684455.95	4012	7613265.38	4684381.41
3923	7613038.75	4684462.59	3968	7613137.51	4684454.40	4013	7613268.64	4684383.48
3924	7613039.23	4684464.14	3969	7613140.33	4684452.73	4014	7613271.73	4684385.83
3925	7613040.07	4684466.86	3970	7613143.21	4684451.15	4015	7613274.61	4684388.45
3926	7613041.19	4684470.00	3971	7613146.05	4684449.44	4016	7613277.27	4684391.34
3927	7613042.56	4684473.03	3972	7613147.49	4684448.50	4017	7613279.68	4684394.47
3928	7613044.16	4684475.95	3973	7613151.27	4684445.40	4018	7613281.82	4684397.82
3929	7613046.00	4684478.72	3974	7613154.16	4684442.86	4019	7613283.27	4684400.89
3930	7613048.05	4684481.34	3975	7613157.06	4684440.32	4020	7613284.73	4684403.95
3931	7613048.05	4684481.34	3976	7613159.97	4684437.78	4021	7613286.18	4684407.01
3932	7613050.52	4684483.57	3977	7613162.85	4684435.25	4022	7613287.64	4684410.07
3933	7613053.16	4684485.57	3978	7613165.76	4684432.71	4023	7613289.10	4684413.13
3934	7613055.93	4684487.33	3979	7613168.67	4684430.16	4024	7613290.55	4684416.19
3935	7613058.99	4684489.39	3980	7613171.56	4684427.63	4025	7613291.93	4684419.55
3936	7613062.05	4684491.44	3981	7613174.47	4684425.08	4026	7613293.22	4684422.94
3937	7613065.11	4684493.50	3982	7613177.36	4684422.54	4027	7613294.42	4684426.36
3938	7613068.16	4684495.56	3983	7613180.24	4684419.97	4028	7613295.67	4684429.76
3939	7613071.22	4684497.62	3984	7613183.11	4684417.40	4029	7613296.83	4684433.18
3940	7613074.28	4684499.68	3985	7613185.98	4684414.83	4030	7613297.91	4684436.63
3941	7613076.04	4684500.17	3986	7613188.86	4684412.26	4031	7613299.12	4684439.95
3942	7613077.76	4684500.14	3987	7613191.73	4684409.68	4032	7613300.33	4684443.27
3943	7613079.30	4684499.65	3988	7613194.28	4684407.48	4033	7613301.55	4684446.59
3944	7613081.02	4684499.73	3989	7613196.78	4684405.22	4034	7613302.77	4684449.90
3945	7613082.13	4684499.42	3990	7613199.23	4684402.90	4035	7613303.98	4684453.22
3946	7613082.78	4684499.15	3991	7613201.61	4684400.50	4036	7613305.13	4684456.74
3947	7613084.30	4684497.94	3992	7613203.92	4684398.04	4037	7613306.15	4684460.30
3948	7613086.29	4684495.34	3993	7613206.18	4684395.54	4038	7613307.01	4684463.92
3949	7613088.28	4684492.75	3994	7613208.49	4684392.65	4039	7613307.40	4684467.61
3950	7613088.99	4684491.81	3995	7613210.80	4684389.77	4040	7613307.63	4684471.31
3951	7613090.19	4684490.10	3996	7613213.12	4684386.89	4041	7613307.71	4684475.01
3952	7613092.06	4684487.44	3997	7613215.43	4684384.00	4042	7613308.13	4684478.89
3953	7613093.75	4684484.24	3998	7613217.92	4684381.46	4043	7613308.55	4684482.77
3954	7613095.65	4684481.13	3999	7613220.69	4684379.22	4044	7613308.97	4684486.65
3955	7613097.75	4684478.13	4000	7613223.70	4684377.31	4045	7613309.39	4684490.53
3956	7613100.04	4684475.25	4001	7613226.90	4684375.75	4046	7613309.81	4684494.41
3957	7613102.52	4684472.50	4002	7613230.30	4684374.72	4047	7613310.23	4684498.29
3958	7613105.39	4684470.17	4003	7613233.78	4684374.10	4048	7613310.64	4684500.24
3959	7613108.40	4684468.02	4004	7613237.28	4684373.87	4049	7613311.41	4684502.06

4050	7613312.51	4684503.67	4095	7613443.44	4684459.25	4140	7613553.94	4684456.88
4051	7613313.98	4684504.92	4096	7613447.33	4684460.10	4141	7613555.48	4684453.32
4052	7613315.62	4684505.83	4097	7613451.22	4684460.94	4142	7613557.53	4684449.68
4053	7613317.36	4684506.38	4098	7613455.11	4684461.79	4143	7613559.73	4684446.13
4054	7613317.74	4684506.74	4099	7613458.46	4684462.45	4144	7613562.09	4684442.68
4055	7613319.65	4684508.18	4100	7613461.74	4684463.50	4145	7613564.59	4684439.34
4056	7613322.03	4684509.17	4101	7613464.90	4684464.93	4146	7613567.31	4684436.19
4057	7613324.79	4684509.56	4102	7613467.73	4684466.95	4147	7613570.23	4684433.23
4058	7613327.27	4684508.43	4103	7613470.31	4684469.28	4148	7613573.28	4684430.40
4059	7613329.44	4684506.77	4104	7613472.60	4684471.88	4149	7613576.43	4684427.72
4060	7613331.19	4684504.67	4105	7613474.56	4684474.93	4150	7613579.69	4684425.19
4061	7613332.96	4684501.46	4106	7613476.52	4684477.98	4151	7613582.81	4684422.51
4062	7613334.72	4684498.25	4107	7613478.47	4684481.03	4152	7613586.04	4684419.96
4063	7613336.49	4684495.03	4108	7613480.43	4684484.08	4153	7613589.39	4684417.55
4064	7613338.26	4684491.82	4109	7613482.39	4684487.13	4154	7613592.84	4684415.28
4065	7613340.03	4684488.60	4110	7613484.34	4684490.18	4155	7613596.41	4684413.20
4066	7613341.80	4684485.39	4111	7613486.09	4684492.53	4156	7613600.09	4684411.32
4067	7613344.46	4684482.18	4112	7613488.16	4684494.64	4157	7613603.84	4684409.60
4068	7613347.38	4684479.25	4113	7613490.62	4684496.30	4158	7613607.67	4684408.04
4069	7613350.53	4684476.61	4114	7613493.29	4684497.63	4159	7613611.57	4684406.65
4070	7613353.89	4684474.28	4115	7613496.91	4684498.56	4160	7613615.19	4684405.36
4071	7613357.40	4684472.23	4116	7613500.52	4684499.49	4161	7613618.82	4684404.07
4072	7613361.06	4684470.53	4117	7613504.13	4684500.42	4162	7613622.44	4684402.78
4073	7613364.84	4684469.17	4118	7613507.75	4684501.35	4163	7613626.07	4684401.49
4074	7613368.70	4684468.16	4119	7613511.36	4684502.28	4164	7613629.70	4684400.20
4075	7613372.32	4684467.12	4120	7613513.48	4684502.61	4165	7613633.85	4684398.93
4076	7613375.94	4684466.08	4121	7613515.59	4684502.50	4166	7613638.16	4684398.17
4077	7613379.56	4684465.04	4122	7613517.61	4684502.11	4167	7613642.54	4684397.93
4078	7613383.19	4684464.00	4123	7613519.67	4684502.05	4168	7613646.94	4684398.27
4079	7613386.81	4684462.96	4124	7613521.75	4684501.70	4169	7613651.28	4684399.14
4080	7613390.45	4684462.01	4125	7613523.66	4684500.78	4170	7613655.50	4684400.53
4081	7613394.12	4684461.14	4126	7613527.11	4684498.92	4171	7613659.05	4684402.12
4082	7613397.79	4684460.28	4127	7613530.43	4684496.95	4172	7613662.59	4684403.72
4083	7613401.47	4684459.41	4128	7613533.02	4684494.84	4173	7613666.14	4684405.31
4084	7613405.14	4684458.55	4129	7613535.42	4684492.53	4174	7613669.68	4684406.90
4085	7613408.81	4684457.68	4130	7613537.61	4684490.03	4175	7613673.22	4684408.50
4086	7613411.81	4684456.56	4131	7613539.70	4684487.45	4176	7613676.77	4684410.09
4087	7613414.92	4684455.67	4132	7613541.57	4684484.71	4177	7613680.31	4684411.68
4088	7613418.13	4684455.05	4133	7613543.20	4684481.83	4178	7613683.86	4684413.27
4089	7613421.39	4684455.06	4134	7613544.74	4684478.27	4179	7613687.34	4684415.01
4090	7613424.64	4684455.33	4135	7613546.27	4684474.70	4180	7613690.76	4684416.88
4091	7613427.86	4684455.88	4136	7613547.81	4684471.14	4181	7613694.18	4684418.75
4092	7613431.76	4684456.72	4137	7613549.34	4684467.57	4182	7613697.61	4684420.62
4093	7613435.65	4684457.57	4138	7613550.88	4684464.01	4183	7613701.03	4684422.49
4094	7613439.54	4684458.41	4139	7613552.41	4684460.45	4184	7613704.45	4684424.36

4185	7613707.87	4684426.24	4230	7613811.06	4684443.47	4275	7613774.64	4684293.04
4186	7613711.30	4684428.11	4231	7613809.78	4684440.78	4276	7613775.93	4684289.65
4187	7613714.58	4684429.92	4232	7613808.22	4684438.20	4277	7613777.22	4684286.25
4188	7613718.09	4684431.42	4233	7613806.38	4684435.76	4278	7613778.25	4684282.75
4189	7613721.64	4684432.78	4234	7613804.35	4684433.71	4279	7613779.29	4684279.25
4190	7613725.25	4684434.02	4235	7613802.31	4684431.65	4280	7613780.32	4684275.75
4191	7613728.88	4684435.42	4236	7613799.48	4684429.39	4281	7613781.35	4684272.25
4192	7613732.36	4684436.76	4237	7613796.75	4684427.01	4282	7613782.39	4684268.75
4193	7613735.97	4684438.12	4238	7613794.11	4684424.50	4283	7613784.18	4684265.00
4194	7613739.47	4684439.48	4239	7613791.33	4684422.06	4284	7613786.12	4684261.33
4195	7613743.04	4684440.83	4240	7613788.65	4684419.48	4285	7613788.19	4684257.74
4196	7613746.56	4684442.39	4241	7613786.07	4684416.77	4286	7613790.40	4684254.25
4197	7613750.23	4684443.35	4242	7613784.14	4684413.32	4287	7613792.83	4684250.90
4198	7613753.79	4684444.69	4243	7613782.21	4684409.87	4288	7613795.38	4684247.66
4199	7613757.48	4684445.71	4244	7613780.28	4684406.42	4289	7613798.04	4684244.53
4200	7613761.17	4684446.73	4245	7613778.35	4684402.97	4290	7613800.82	4684241.52
4201	7613764.87	4684447.75	4246	7613776.42	4684399.52	4291	7613803.17	4684238.63
4202	7613768.56	4684448.77	4247	7613774.49	4684396.07	4292	7613805.52	4684235.74
4203	7613772.42	4684450.38	4248	7613772.77	4684392.64	4293	7613807.87	4684232.85
4204	7613776.18	4684452.23	4249	7613771.31	4684389.11	4294	7613810.22	4684229.96
4205	7613779.81	4684454.33	4250	7613770.11	4684385.51	4295	7613812.58	4684227.07
4206	7613783.23	4684456.75	4251	7613769.18	4684381.85	4296	7613814.92	4684224.18
4207	7613786.49	4684459.38	4252	7613767.99	4684378.29	4297	7613817.28	4684221.29
4208	7613789.56	4684462.21	4253	7613767.06	4684374.63	4298	7613819.53	4684218.31
4209	7613792.23	4684464.64	4254	7613766.38	4684370.90	4299	7613821.78	4684215.34
4210	7613794.91	4684467.06	4255	7613765.96	4684367.12	4300	7613824.03	4684212.36
4211	7613797.59	4684469.48	4256	7613765.69	4684363.28	4301	7613826.28	4684209.39
4212	7613800.26	4684471.90	4257	7613765.42	4684359.43	4302	7613828.53	4684206.42
4213	7613802.94	4684474.32	4258	7613765.14	4684355.59	4303	7613830.78	4684203.44
4214	7613804.65	4684474.84	4259	7613764.87	4684351.75	4304	7613833.03	4684200.47
4215	7613806.30	4684474.84	4260	7613764.60	4684347.90	4305	7613833.57	4684198.29
4216	7613807.74	4684474.38	4261	7613764.33	4684344.06	4306	7613833.52	4684196.20
4217	7613808.84	4684473.58	4262	7613764.06	4684340.21	4307	7613832.94	4684194.38
4218	7613810.15	4684473.45	4263	7613763.78	4684336.37	4308	7613831.97	4684192.92
4219	7613811.47	4684472.88	4264	7613763.51	4684332.52	4309	7613832.28	4684191.01
4220	7613812.66	4684471.87	4265	7613763.85	4684328.69	4310	7613831.97	4684188.87
4221	7613813.58	4684470.45	4266	7613764.38	4684324.90	4311	7613830.94	4684186.72
4222	7613815.06	4684466.91	4267	7613765.10	4684321.16	4312	7613829.20	4684184.77
4223	7613816.55	4684463.35	4268	7613766.01	4684317.48	4313	7613828.31	4684184.43
4224	7613816.36	4684460.27	4269	7613766.93	4684313.82	4314	7613824.97	4684183.20
4225	7613815.87	4684457.26	4270	7613768.03	4684310.22	4315	7613821.56	4684182.13
4226	7613815.09	4684454.37	4271	7613769.31	4684306.69	4316	7613818.08	4684181.24
4227	7613814.04	4684451.62	4272	7613770.76	4684303.23	4317	7613814.55	4684180.53
4228	7613812.74	4684449.03	4273	7613772.05	4684299.84	4318	7613810.96	4684180.35
4229	7613812.05	4684446.23	4274	7613773.34	4684296.44	4319	7613807.36	4684180.28

4320	7613803.77	4684180.39	4365	7613762.11	4684147.90	4410	7613925.68	4684133.68
4321	7613800.19	4684180.69	4366	7613764.97	4684145.58	4411	7613928.83	4684136.12
4322	7613796.63	4684181.17	4367	7613767.95	4684143.41	4412	7613931.92	4684138.66
4323	7613793.10	4684181.83	4368	7613771.21	4684141.69	4413	7613935.00	4684141.20
4324	7613789.61	4684182.68	4369	7613774.55	4684140.15	4414	7613938.08	4684143.73
4325	7613786.18	4684183.74	4370	7613777.97	4684138.78	4415	7613941.16	4684146.27
4326	7613782.97	4684185.40	4371	7613781.45	4684137.61	4416	7613944.24	4684148.81
4327	7613779.88	4684187.21	4372	7613784.98	4684136.62	4417	7613947.32	4684151.35
4328	7613776.90	4684189.17	4373	7613788.55	4684135.82	4418	7613950.41	4684153.88
4329	7613774.06	4684191.27	4374	7613792.32	4684134.97	4419	7613952.48	4684155.54
4330	7613771.35	4684193.50	4375	7613796.09	4684134.12	4420	7613954.80	4684156.89
4331	7613768.78	4684195.85	4376	7613799.86	4684133.26	4421	7613957.28	4684157.96
4332	7613765.17	4684197.50	4377	7613803.63	4684132.41	4422	7613959.92	4684158.67
4333	7613761.56	4684199.16	4378	7613807.40	4684131.56	4423	7613963.37	4684159.81
4334	7613757.95	4684200.82	4379	7613811.17	4684130.71	4424	7613966.83	4684160.94
4335	7613754.34	4684202.47	4380	7613814.94	4684129.86	4425	7613970.30	4684161.92
4336	7613751.31	4684204.93	4381	7613818.71	4684129.00	4426	7613973.77	4684162.92
4337	7613748.85	4684208.19	4382	7613822.48	4684128.17	4427	7613977.07	4684163.41
4338	7613746.40	4684211.45	4383	7613826.25	4684127.34	4428	7613980.41	4684163.77
4339	7613743.95	4684214.71	4384	7613830.02	4684126.51	4429	7613983.72	4684164.34
4340	7613741.50	4684217.97	4385	7613833.80	4684125.67	4430	7613987.01	4684165.06
4341	7613735.52	4684221.23	4386	7613837.57	4684124.84	4431	7613990.03	4684166.14
4342	7613728.65	4684222.18	4387	7613841.35	4684124.01	4432	7613993.05	4684167.23
4343	7613722.85	4684218.35	4388	7613845.12	4684123.18	4433	7613996.14	4684168.09
4344	7613719.40	4684213.18	4389	7613848.89	4684122.35	4434	7613999.19	4684168.95
4345	7613719.31	4684213.11	4390	7613852.66	4684121.50	4435	7614002.32	4684169.34
4346	7613715.06	4684208.93	4391	7613856.42	4684120.61	4436	7614005.46	4684169.50
4347	7613712.48	4684203.03	4392	7613860.18	4684119.72	4437	7614008.59	4684169.77
4348	7613714.05	4684196.74	4393	7613863.94	4684118.83	4438	7614011.75	4684169.80
4349	7613717.66	4684191.60	4394	7613867.70	4684117.93	4439	7614014.91	4684169.58
4350	7613720.66	4684188.95	4395	7613871.46	4684117.04	4440	7614017.90	4684169.07
4351	7613723.66	4684186.30	4396	7613875.22	4684116.15	4441	7614020.89	4684168.55
4352	7613726.66	4684183.65	4397	7613878.98	4684115.26	4442	7614023.88	4684168.03
4353	7613729.66	4684181.00	4398	7613882.74	4684114.37	4443	7614026.88	4684167.52
4354	7613732.66	4684178.35	4399	7613886.84	4684114.16	4444	7614029.70	4684166.20
4355	7613735.66	4684175.71	4400	7613890.87	4684114.56	4445	7614032.12	4684164.41
4356	7613738.41	4684172.84	4401	7613894.73	4684115.56	4446	7614034.07	4684162.25
4357	7613741.16	4684169.97	4402	7613898.78	4684116.05	4447	7614035.49	4684159.85
4358	7613743.75	4684166.97	4403	7613902.82	4684117.21	4448	7614037.27	4684157.75
4359	7613746.35	4684163.97	4404	7613906.73	4684119.02	4449	7614038.63	4684155.27
4360	7613748.89	4684160.93	4405	7613909.89	4684121.46	4450	7614039.51	4684152.50
4361	7613751.49	4684157.93	4406	7613913.04	4684123.90	4451	7614039.85	4684149.54
4362	7613753.96	4684155.23	4407	7613916.20	4684126.35	4452	7614039.42	4684146.25
4363	7613756.57	4684152.67	4408	7613919.36	4684128.79	4453	7614039.00	4684142.95
4364	7613759.31	4684150.25	4409	7613922.52	4684131.24	4454	7614038.58	4684139.66

4455	7614038.40	4684136.37	4500	7614015.82	4683993.29	4545	7614123.74	4683886.28
4456	7614038.40	4684133.09	4501	7614016.48	4683989.79	4546	7614127.58	4683885.30
4457	7614038.57	4684129.82	4502	7614017.56	4683986.39	4547	7614131.41	4683884.33
4458	7614038.71	4684126.55	4503	7614019.04	4683983.14	4548	7614133.54	4683883.56
4459	7614039.02	4684123.29	4504	7614020.92	4683980.09	4549	7614135.60	4683882.61
4460	7614039.49	4684120.05	4505	7614023.33	4683977.05	4550	7614137.57	4683881.50
4461	7614040.18	4684116.40	4506	7614025.74	4683974.01	4551	7614139.59	4683880.44
4462	7614040.86	4684112.75	4507	7614028.15	4683970.96	4552	7614141.53	4683879.21
4463	7614041.53	4684109.09	4508	7614030.57	4683967.92	4553	7614143.37	4683877.80
4464	7614042.21	4684105.44	4509	7614032.98	4683964.88	4554	7614145.14	4683876.38
4465	7614042.90	4684101.79	4510	7614035.09	4683961.62	4555	7614148.24	4683873.30
4466	7614043.57	4684098.14	4511	7614037.19	4683958.35	4556	7614151.69	4683870.57
4467	7614044.27	4684094.49	4512	7614039.30	4683955.08	4557	7614155.44	4683868.24
4468	7614044.96	4684090.84	4513	7614041.40	4683951.82	4558	7614159.45	4683866.33
4469	7614045.66	4684087.19	4514	7614043.51	4683948.55	4559	7614163.66	4683864.87
4470	7614046.35	4684083.54	4515	7614044.90	4683945.57	4560	7614168.03	4683863.89
4471	7614047.04	4684079.89	4516	7614046.46	4683942.64	4561	7614172.51	4683863.40
4472	7614047.74	4684076.24	4517	7614048.19	4683939.77	4562	7614177.03	4683863.41
4473	7614048.38	4684073.15	4518	7614050.94	4683937.89	4563	7614181.48	4683864.25
4474	7614048.76	4684070.00	4519	7614053.75	4683936.16	4564	7614185.80	4683865.58
4475	7614048.61	4684066.83	4520	7614056.63	4683934.60	4565	7614189.92	4683867.37
4476	7614048.23	4684063.68	4521	7614059.57	4683933.32	4566	7614193.81	4683869.61
4477	7614047.57	4684060.58	4522	7614062.52	4683932.04	4567	7614197.41	4683872.26
4478	7614046.90	4684057.45	4523	7614065.17	4683930.46	4568	7614200.68	4683875.28
4479	7614045.46	4684054.60	4524	7614067.32	4683929.05	4569	7614203.59	4683878.64
4480	7614044.16	4684051.69	4525	7614068.80	4683927.01	4570	7614206.10	4683882.29
4481	7614042.34	4684049.08	4526	7614070.27	4683925.01	4571	7614208.18	4683885.52
4482	7614040.43	4684046.54	4527	7614071.27	4683922.75	4572	7614210.26	4683888.74
4483	7614038.07	4684043.79	4528	7614072.36	4683920.54	4573	7614212.35	4683891.97
4484	7614035.63	4684041.11	4529	7614073.01	4683918.17	4574	7614214.43	4683895.20
4485	7614033.18	4684038.44	4530	7614074.06	4683915.21	4575	7614216.51	4683898.42
4486	7614030.73	4684035.76	4531	7614075.29	4683911.29	4576	7614218.60	4683901.65
4487	7614028.85	4684033.23	4532	7614076.80	4683907.39	4577	7614220.68	4683904.88
4488	7614027.11	4684030.60	4533	7614079.03	4683903.75	4578	7614222.76	4683908.10
4489	7614025.54	4684027.87	4534	7614082.37	4683901.09	4579	7614224.80	4683911.36
4490	7614024.09	4684025.08	4535	7614086.09	4683899.09	4580	7614226.78	4683914.65
4491	7614022.80	4684022.21	4536	7614090.07	4683897.77	4581	7614228.77	4683917.94
4492	7614021.69	4684019.27	4537	7614093.75	4683896.30	4582	7614230.75	4683921.23
4493	7614020.55	4684016.28	4538	7614097.44	4683894.83	4583	7614232.74	4683924.52
4494	7614019.42	4684013.29	4539	7614101.12	4683893.36	4584	7614234.72	4683927.81
4495	7614018.29	4684010.30	4540	7614104.80	4683891.89	4585	7614236.71	4683931.10
4496	7614017.15	4684007.31	4541	7614108.49	4683890.42	4586	7614238.70	4683934.39
4497	7614016.18	4684003.89	4542	7614112.25	4683889.19	4587	7614240.42	4683937.33
4498	7614015.63	4684000.38	4543	7614116.08	4683888.22	4588	7614243.11	4683940.14
4499	7614015.51	4683996.83	4544	7614119.91	4683887.25	4589	7614245.80	4683942.95

4590	7614248.49	4683945.76	4635	7614358.13	4684044.32	4680	7614384.86	4683903.02
4591	7614251.19	4683948.56	4636	7614360.43	4684043.17	4681	7614386.56	4683899.41
4592	7614253.88	4683951.37	4637	7614362.59	4684041.87	4682	7614388.26	4683895.80
4593	7614256.57	4683954.18	4638	7614364.51	4684040.27	4683	7614389.96	4683892.19
4594	7614259.26	4683956.99	4639	7614366.15	4684038.41	4684	7614391.66	4683888.58
4595	7614261.83	4683959.91	4640	7614368.26	4684035.82	4685	7614393.36	4683884.97
4596	7614264.26	4683962.93	4641	7614370.38	4684033.22	4686	7614395.06	4683881.36
4597	7614266.70	4683965.95	4642	7614371.87	4684031.27	4687	7614396.17	4683878.97
4598	7614269.14	4683968.97	4643	7614373.01	4684029.07	4688	7614397.22	4683876.56
4599	7614271.58	4683972.00	4644	7614373.75	4684026.70	4689	7614398.23	4683874.14
4600	7614274.01	4683975.02	4645	7614374.23	4684024.22	4690	7614399.17	4683871.68
4601	7614276.45	4683978.04	4646	7614374.27	4684021.66	4691	7614400.07	4683869.21
4602	7614278.57	4683980.73	4647	7614373.84	4684019.10	4692	7614400.91	4683866.73
4603	7614281.09	4683983.36	4648	7614372.73	4684015.46	4693	7614401.82	4683864.00
4604	7614283.60	4683986.00	4649	7614371.61	4684011.83	4694	7614402.74	4683861.27
4605	7614286.12	4683988.64	4650	7614370.49	4684008.20	4695	7614403.65	4683858.55
4606	7614288.64	4683991.27	4651	7614369.37	4684004.57	4696	7614405.38	4683854.80
4607	7614291.15	4683993.91	4652	7614368.25	4684000.94	4697	7614407.65	4683851.37
4608	7614293.65	4683996.57	4653	7614367.13	4683997.31	4698	7614410.39	4683848.32
4609	7614296.13	4683999.24	4654	7614365.91	4683993.71	4699	7614413.55	4683845.72
4610	7614298.62	4684001.91	4655	7614364.70	4683990.11	4700	7614417.11	4683843.75
4611	7614301.15	4684004.53	4656	7614363.48	4683986.52	4701	7614420.89	4683842.34
4612	7614303.76	4684007.07	4657	7614362.27	4683982.92	4702	7614424.81	4683841.52
4613	7614306.36	4684009.61	4658	7614361.05	4683979.32	4703	7614428.78	4683841.30
4614	7614308.61	4684011.95	4659	7614359.83	4683975.73	4704	7614432.47	4683840.26
4615	7614310.65	4684014.47	4660	7614358.95	4683972.45	4705	7614436.17	4683839.22
4616	7614312.71	4684016.99	4661	7614358.40	4683969.11	4706	7614438.73	4683839.03
4617	7614314.54	4684019.69	4662	7614358.19	4683965.74	4707	7614441.27	4683838.72
4618	7614316.18	4684022.51	4663	7614358.31	4683962.38	4708	7614443.80	4683838.28
4619	7614317.63	4684025.44	4664	7614358.50	4683959.01	4709	7614446.32	4683837.79
4620	7614319.35	4684028.97	4665	7614359.02	4683955.65	4710	7614448.81	4683837.18
4621	7614321.08	4684032.50	4666	7614359.88	4683952.34	4711	7614451.27	4683836.45
4622	7614322.80	4684036.02	4667	7614361.08	4683949.12	4712	7614454.22	4683835.66
4623	7614324.23	4684038.08	4668	7614362.81	4683945.52	4713	7614457.16	4683834.88
4624	7614326.12	4684039.69	4669	7614364.53	4683941.93	4714	7614460.11	4683834.09
4625	7614328.08	4684040.96	4670	7614366.26	4683938.33	4715	7614463.72	4683833.42
4626	7614329.83	4684042.69	4671	7614367.99	4683934.73	4716	7614467.34	4683833.04
4627	7614332.12	4684043.51	4672	7614369.71	4683931.13	4717	7614470.95	4683832.97
4628	7614334.52	4684044.20	4673	7614371.44	4683927.54	4718	7614474.54	4683832.53
4629	7614338.17	4684044.77	4674	7614373.31	4683924.01	4719	7614478.17	4683832.40
4630	7614341.90	4684044.58	4675	7614375.25	4683920.52	4720	7614481.83	4683832.56
4631	7614345.58	4684045.06	4676	7614377.18	4683917.03	4721	7614484.93	4683833.45
4632	7614349.29	4684044.97	4677	7614379.12	4683913.53	4722	7614488.03	4683834.33
4633	7614352.99	4684045.16	4678	7614381.06	4683910.04	4723	7614490.99	4683835.01
4634	7614355.62	4684045.13	4679	7614383.00	4683906.55	4724	7614494.01	4683835.31

4725	7614497.06	4683835.30	4770	7614569.67	4683719.24	4815	7614556.64	4683594.54
4726	7614500.07	4683834.85	4771	7614571.96	4683716.44	4816	7614556.29	4683591.59
4727	7614502.99	4683833.98	4772	7614574.45	4683713.91	4817	7614555.80	4683588.16
4728	7614505.78	4683832.81	4773	7614576.32	4683711.10	4818	7614555.30	4683584.73
4729	7614509.12	4683831.88	4774	7614578.45	4683708.45	4819	7614554.80	4683581.30
4730	7614512.47	4683830.94	4775	7614580.80	4683706.00	4820	7614554.31	4683577.87
4731	7614515.81	4683830.01	4776	7614582.89	4683703.56	4821	7614553.81	4683574.44
4732	7614519.16	4683829.07	4777	7614584.98	4683701.12	4822	7614553.39	4683571.34
4733	7614522.50	4683828.14	4778	7614587.06	4683698.68	4823	7614553.06	4683568.22
4734	7614524.57	4683826.87	4779	7614588.47	4683696.78	4824	7614552.83	4683565.09
4735	7614526.38	4683825.35	4780	7614589.49	4683694.70	4825	7614553.40	4683561.96
4736	7614527.91	4683823.64	4781	7614590.12	4683692.51	4826	7614554.07	4683558.87
4737	7614529.12	4683821.77	4782	7614590.34	4683690.29	4827	7614554.82	4683555.81
4738	7614530.98	4683820.48	4783	7614590.62	4683688.07	4828	7614554.11	4683552.08
4739	7614532.69	4683818.85	4784	7614590.50	4683685.81	4829	7614553.40	4683548.35
4740	7614533.89	4683816.82	4785	7614589.97	4683683.56	4830	7614552.69	4683544.61
4741	7614535.15	4683814.65	4786	7614589.04	4683681.41	4831	7614552.42	4683541.88
4742	7614535.74	4683810.79	4787	7614587.70	4683678.85	4832	7614551.90	4683539.21
4743	7614536.80	4683807.00	4788	7614586.36	4683676.30	4833	7614551.13	4683536.63
4744	7614537.45	4683803.14	4789	7614585.02	4683673.74	4834	7614550.13	4683534.17
4745	7614538.45	4683799.35	4790	7614583.18	4683671.35	4835	7614549.37	4683531.65
4746	7614539.14	4683795.50	4791	7614581.25	4683669.05	4836	7614548.37	4683529.20
4747	7614540.11	4683791.70	4792	7614579.22	4683666.84	4837	7614547.13	4683526.85
4748	7614540.86	4683787.86	4793	7614577.07	4683664.75	4838	7614545.66	4683524.60
4749	7614541.72	4683784.04	4794	7614574.84	4683662.75	4839	7614543.36	4683521.40
4750	7614542.66	4683780.28	4795	7614572.54	4683660.86	4840	7614541.06	4683518.20
4751	7614543.69	4683776.54	4796	7614569.71	4683658.03	4841	7614538.76	4683515.00
4752	7614545.12	4683772.93	4797	7614566.88	4683655.20	4842	7614536.46	4683511.80
4753	7614547.02	4683769.55	4798	7614564.06	4683652.37	4843	7614534.16	4683508.60
4754	7614548.82	4683766.11	4799	7614561.23	4683649.54	4844	7614531.86	4683505.40
4755	7614551.06	4683762.94	4800	7614558.40	4683646.71	4845	7614529.56	4683502.20
4756	7614553.13	4683760.33	4801	7614554.89	4683643.90	4846	7614527.13	4683499.10
4757	7614555.02	4683757.58	4802	7614551.90	4683640.39	4847	7614524.56	4683496.12
4758	7614557.00	4683754.90	4803	7614549.57	4683636.26	4848	7614521.99	4683493.15
4759	7614558.56	4683752.59	4804	7614548.87	4683631.58	4849	7614519.43	4683490.17
4760	7614559.92	4683750.16	4805	7614549.06	4683626.88	4850	7614516.86	4683487.19
4761	7614561.13	4683747.67	4806	7614550.11	4683622.34	4851	7614514.29	4683484.21
4762	7614562.15	4683745.10	4807	7614551.04	4683618.99	4852	7614511.72	4683481.23
4763	7614563.00	4683742.49	4808	7614551.97	4683615.64	4853	7614509.15	4683478.25
4764	7614563.70	4683739.84	4809	7614552.90	4683612.30	4854	7614506.91	4683475.13
4765	7614564.48	4683736.33	4810	7614553.83	4683608.95	4855	7614504.94	4683471.83
4766	7614565.26	4683732.83	4811	7614554.98	4683606.23	4856	7614503.26	4683468.39
4767	7614566.04	4683729.33	4812	7614555.95	4683603.41	4857	7614501.91	4683464.82
4768	7614566.83	4683725.82	4813	7614556.75	4683600.51	4858	7614500.86	4683461.15
4769	7614567.61	4683722.32	4814	7614556.79	4683597.52	4859	7614500.14	4683457.42

4860	7614499.62	4683453.46	4905	7614488.24	4683295.53	4950	7614484.92	4683171.21
4861	7614499.09	4683449.49	4906	7614488.64	4683291.74	4951	7614488.16	4683170.07
4862	7614498.57	4683445.53	4907	7614489.05	4683287.95	4952	7614491.40	4683168.93
4863	7614498.05	4683441.57	4908	7614489.41	4683284.76	4953	7614494.64	4683167.79
4864	7614497.53	4683437.60	4909	7614489.90	4683281.58	4954	7614497.88	4683166.64
4865	7614497.01	4683433.64	4910	7614490.51	4683278.43	4955	7614501.12	4683165.50
4866	7614496.49	4683429.68	4911	7614491.24	4683275.31	4956	7614504.96	4683164.28
4867	7614495.54	4683426.33	4912	7614492.10	4683272.22	4957	7614509.02	4683163.90
4868	7614494.72	4683422.93	4913	7614493.07	4683269.17	4958	7614513.10	4683164.38
4869	7614494.02	4683419.50	4914	7614493.59	4683266.32	4959	7614516.89	4683165.95
4870	7614493.87	4683416.01	4915	7614494.12	4683263.47	4960	7614520.26	4683168.28
4871	7614493.84	4683412.52	4916	7614493.96	4683260.87	4961	7614523.04	4683171.25
4872	7614493.94	4683409.03	4917	7614493.31	4683258.48	4962	7614524.22	4683173.16
4873	7614493.96	4683405.64	4918	7614492.25	4683256.37	4963	7614525.39	4683175.06
4874	7614493.98	4683402.25	4919	7614490.87	4683254.63	4964	7614526.96	4683176.89
4875	7614494.00	4683398.87	4920	7614489.90	4683252.80	4965	7614528.49	4683178.79
4876	7614494.08	4683395.66	4921	7614488.59	4683251.17	4966	7614530.44	4683180.23
4877	7614494.01	4683392.46	4922	7614486.98	4683249.81	4967	7614532.40	4683181.66
4878	7614493.77	4683389.26	4923	7614485.13	4683248.75	4968	7614535.21	4683183.87
4879	7614493.38	4683386.07	4924	7614483.45	4683247.38	4969	7614538.30	4683185.67
4880	7614492.61	4683382.95	4925	7614481.77	4683246.00	4970	7614541.16	4683187.87
4881	7614491.70	4683379.89	4926	7614477.62	4683244.09	4971	7614544.20	4683189.67
4882	7614490.63	4683376.88	4927	7614473.74	4683241.66	4972	7614547.05	4683191.82
4883	7614489.42	4683373.93	4928	7614470.35	4683238.60	4973	7614550.10	4683193.68
4884	7614489.78	4683372.70	4929	7614467.39	4683235.15	4974	7614552.98	4683195.79
4885	7614488.37	4683369.36	4930	7614466.79	4683234.36	4975	7614556.00	4683197.69
4886	7614487.11	4683365.96	4931	7614464.59	4683230.72	4976	7614558.90	4683199.77
4887	7614485.99	4683362.50	4932	7614462.82	4683226.90	4977	7614562.39	4683201.79
4888	7614485.01	4683358.98	4933	7614461.48	4683222.94	4978	7614565.76	4683204.13
4889	7614484.19	4683355.42	4934	7614460.39	4683218.95	4979	7614568.90	4683206.86
4890	7614483.92	4683351.77	4935	7614459.75	4683214.89	4980	7614571.78	4683209.94
4891	7614483.80	4683348.13	4936	7614459.36	4683210.80	4981	7614573.76	4683213.64
4892	7614483.85	4683344.48	4937	7614459.41	4683206.70	4982	7614575.36	4683217.53
4893	7614484.05	4683340.86	4938	7614459.89	4683202.63	4983	7614576.53	4683221.54
4894	7614484.40	4683337.25	4939	7614460.68	4683198.59	4984	7614577.28	4683225.65
4895	7614484.71	4683333.45	4940	7614461.91	4683194.65	4985	7614578.02	4683229.39
4896	7614485.02	4683329.66	4941	7614462.89	4683191.91	4986	7614578.76	4683233.12
4897	7614485.33	4683325.86	4942	7614464.33	4683188.78	4987	7614579.50	4683236.85
4898	7614485.64	4683322.07	4943	7614466.09	4683185.82	4988	7614580.23	4683240.58
4899	7614485.95	4683318.27	4944	7614468.13	4683183.05	4989	7614580.97	4683244.32
4900	7614486.26	4683314.48	4945	7614470.45	4683180.50	4990	7614581.19	4683248.13
4901	7614486.62	4683310.69	4946	7614472.91	4683178.06	4991	7614581.41	4683251.94
4902	7614487.03	4683306.90	4947	7614475.61	4683175.87	4992	7614581.64	4683255.74
4903	7614487.43	4683303.11	4948	7614478.55	4683173.96	4993	7614581.86	4683259.55
4904	7614487.83	4683299.32	4949	7614481.67	4683172.35	4994	7614582.08	4683263.36

4995	7614582.90	4683264.89	5040	7614580.66	4683142.99	5085	7614675.50	4683035.14
4996	7614584.09	4683266.02	5041	7614580.86	4683139.58	5086	7614676.16	4683032.66
4997	7614585.49	4683266.65	5042	7614581.05	4683136.18	5087	7614676.82	4683030.18
4998	7614586.92	4683266.79	5043	7614581.26	4683132.64	5088	7614676.47	4683025.85
4999	7614588.29	4683266.86	5044	7614581.79	4683129.13	5089	7614676.81	4683021.45
5000	7614589.62	4683266.49	5045	7614582.64	4683125.70	5090	7614678.30	4683017.28
5001	7614590.80	4683265.72	5046	7614583.79	4683122.36	5091	7614680.43	4683013.40
5002	7614591.68	4683264.61	5047	7614585.25	4683119.15	5092	7614682.37	4683010.63
5003	7614593.25	4683261.27	5048	7614586.99	4683116.09	5093	7614684.32	4683007.86
5004	7614594.81	4683257.93	5049	7614589.00	4683113.20	5094	7614686.26	4683005.09
5005	7614596.38	4683254.59	5050	7614591.26	4683110.52	5095	7614688.20	4683002.32
5006	7614597.94	4683251.26	5051	7614593.59	4683107.76	5096	7614691.34	4682999.41
5007	7614599.51	4683247.92	5052	7614595.92	4683104.99	5097	7614694.60	4682996.73
5008	7614601.41	4683244.75	5053	7614598.25	4683102.23	5098	7614696.86	4682993.26
5009	7614603.31	4683241.58	5054	7614600.58	4683099.46	5099	7614699.82	4682990.39
5010	7614605.21	4683238.42	5055	7614602.92	4683096.70	5100	7614702.17	4682987.61
5011	7614607.11	4683235.25	5056	7614605.25	4683093.93	5101	7614704.43	4682984.74
5012	7614609.01	4683232.08	5057	7614607.58	4683091.17	5102	7614706.68	4682981.87
5013	7614609.51	4683229.97	5058	7614609.92	4683088.40	5103	7614708.94	4682979.00
5014	7614609.69	4683227.86	5059	7614612.16	4683086.12	5104	7614711.17	4682976.82
5015	7614609.56	4683225.80	5060	7614614.50	4683083.95	5105	7614713.30	4682974.55
5016	7614609.84	4683223.75	5061	7614616.93	4683081.87	5106	7614715.36	4682972.20
5017	7614609.82	4683221.65	5062	7614619.44	4683079.91	5107	7614717.32	4682969.77
5018	7614609.49	4683219.52	5063	7614621.75	4683077.67	5108	7614719.82	4682967.18
5019	7614606.55	4683216.45	5064	7614624.16	4683075.51	5109	7614722.32	4682964.60
5020	7614603.62	4683213.38	5065	7614626.68	4683073.46	5110	7614724.82	4682962.02
5021	7614600.68	4683210.31	5066	7614629.29	4683071.50	5111	7614726.76	4682959.04
5022	7614597.75	4683207.24	5067	7614632.53	4683069.76	5112	7614728.85	4682956.14
5023	7614598.33	4683203.37	5068	7614635.77	4683068.01	5113	7614731.08	4682953.33
5024	7614598.69	4683199.38	5069	7614639.01	4683066.27	5114	7614733.45	4682950.62
5025	7614598.81	4683195.30	5070	7614642.25	4683064.52	5115	7614735.83	4682948.25
5026	7614597.19	4683192.08	5071	7614645.49	4683062.78	5116	7614738.22	4682945.88
5027	7614595.42	4683188.94	5072	7614648.89	4683061.37	5117	7614740.43	4682943.91
5028	7614593.49	4683185.87	5073	7614652.25	4683059.87	5118	7614742.51	4682941.79
5029	7614591.22	4683183.69	5074	7614655.12	4683057.55	5119	7614744.31	4682939.43
5030	7614588.54	4683180.54	5075	7614657.91	4683055.17	5120	7614745.95	4682936.95
5031	7614586.12	4683177.16	5076	7614661.06	4683052.89	5121	7614747.87	4682933.54
5032	7614583.97	4683173.56	5077	7614664.22	4683050.61	5122	7614749.79	4682930.13
5033	7614582.12	4683169.77	5078	7614667.37	4683048.34	5123	7614751.70	4682926.71
5034	7614581.09	4683165.68	5079	7614670.52	4683046.06	5124	7614758.64	4682916.87
5035	7614580.40	4683161.54	5080	7614671.94	4683044.50	5125	7614763.11	4682906.16
5036	7614580.07	4683157.37	5081	7614673.04	4683042.75	5126	7614765.01	4682902.74
5037	7614580.07	4683153.20	5082	7614673.80	4683040.89	5127	7614766.14	4682900.34
5038	7614580.27	4683149.80	5083	7614674.68	4683039.11	5128	7614767.00	4682897.86
5039	7614580.46	4683146.39	5084	7614675.26	4683037.17	5129	7614767.55	4682895.31

5130	7614768.79	4682892.83	5175	7614809.82	4682742.94	5220	7614832.83	4682579.23
5131	7614769.75	4682890.14	5176	7614810.15	4682739.19	5221	7614832.24	4682575.72
5132	7614770.38	4682887.25	5177	7614810.63	4682735.24	5222	7614831.47	4682572.25
5133	7614770.11	4682884.27	5178	7614811.11	4682731.36	5223	7614830.51	4682568.83
5134	7614769.83	4682881.29	5179	7614811.57	4682727.56	5224	7614829.37	4682565.46
5135	7614769.55	4682878.31	5180	7614812.06	4682723.61	5225	7614828.15	4682562.16
5136	7614769.32	4682874.16	5181	7614812.53	4682719.81	5226	7614826.93	4682558.85
5137	7614769.39	4682870.01	5182	7614813.00	4682715.93	5227	7614825.71	4682555.55
5138	7614769.74	4682865.89	5183	7614813.48	4682712.05	5228	7614824.49	4682552.25
5139	7614770.38	4682861.81	5184	7614813.96	4682708.09	5229	7614823.27	4682548.95
5140	7614771.30	4682857.80	5185	7614814.42	4682704.30	5230	7614822.05	4682545.65
5141	7614772.35	4682853.83	5186	7614814.86	4682700.65	5231	7614820.83	4682542.35
5142	7614773.67	4682849.94	5187	7614814.86	4682700.65	5232	7614819.61	4682539.05
5143	7614775.25	4682846.15	5188	7614814.86	4682700.65	5233	7614818.58	4682536.42
5144	7614777.10	4682842.49	5189	7614815.37	4682696.48	5234	7614817.43	4682533.84
5145	7614779.20	4682838.96	5190	7614815.84	4682692.60	5235	7614816.18	4682531.31
5146	7614781.08	4682835.64	5191	7614816.31	4682688.72	5236	7614814.81	4682528.83
5147	7614782.96	4682832.33	5192	7614816.82	4682684.62	5237	7614813.80	4682527.15
5148	7614784.83	4682829.01	5193	7614817.52	4682680.79	5238	7614813.26	4682526.48
5149	7614786.71	4682825.69	5194	7614818.23	4682676.97	5239	7614811.39	4682524.34
5150	7614788.59	4682822.38	5195	7614818.94	4682673.14	5240	7614809.41	4682521.15
5151	7614790.56	4682819.12	5196	7614819.64	4682669.32	5241	7614807.43	4682517.96
5152	7614792.62	4682815.92	5197	7614820.35	4682665.49	5242	7614805.45	4682514.78
5153	7614794.67	4682812.72	5198	7614821.06	4682661.67	5243	7614805.08	4682514.18
5154	7614796.73	4682809.52	5199	7614821.76	4682657.84	5244	7614803.37	4682511.66
5155	7614798.79	4682806.32	5200	7614822.47	4682654.02	5245	7614801.27	4682508.56
5156	7614800.85	4682803.12	5201	7614823.18	4682650.19	5246	7614799.13	4682505.48
5157	7614802.58	4682800.87	5202	7614823.89	4682646.37	5247	7614796.98	4682502.41
5158	7614804.16	4682798.48	5203	7614824.59	4682642.55	5248	7614794.84	4682499.34
5159	7614805.57	4682795.97	5204	7614825.30	4682638.72	5249	7614793.08	4682496.82
5160	7614806.82	4682793.34	5205	7614826.01	4682634.90	5250	7614793.08	4682496.82
5161	7614807.59	4682790.55	5206	7614826.71	4682631.07	5251	7614790.48	4682493.24
5162	7614808.10	4682787.69	5207	7614827.42	4682627.25	5252	7614788.74	4682490.72
5163	7614808.43	4682784.82	5208	7614828.13	4682623.42	5253	7614787.19	4682488.06
5164	7614808.56	4682781.91	5209	7614828.83	4682619.60	5254	7614785.87	4682485.29
5165	7614808.62	4682778.57	5210	7614829.54	4682615.77	5255	7614784.54	4682482.47
5166	7614808.69	4682775.24	5211	7614830.25	4682611.95	5256	7614783.43	4682479.53
5167	7614808.75	4682771.90	5212	7614830.95	4682608.12	5257	7614782.55	4682476.49
5168	7614808.82	4682768.56	5213	7614831.66	4682604.30	5258	7614782.17	4682472.84
5169	7614808.90	4682765.22	5214	7614832.37	4682600.47	5259	7614781.80	4682469.20
5170	7614808.95	4682761.88	5215	7614832.92	4682596.96	5260	7614781.42	4682465.56
5171	7614809.06	4682758.10	5216	7614833.28	4682593.42	5261	7614781.04	4682461.92
5172	7614809.24	4682754.32	5217	7614833.45	4682589.87	5262	7614780.66	4682458.28
5173	7614809.38	4682750.53	5218	7614833.44	4682586.31	5263	7614780.28	4682454.63
5174	7614809.57	4682746.77	5219	7614833.23	4682582.76	5264	7614779.89	4682450.94

5265	7614779.42	4682447.25	5310	7614764.05	4682298.11	5355	7614722.47	4682134.65
5266	7614778.86	4682443.56	5311	7614762.81	4682294.42	5356	7614720.72	4682131.95
5267	7614778.50	4682441.52	5312	7614761.67	4682290.71	5357	7614718.80	4682129.36
5268	7614778.16	4682439.91	5313	7614760.53	4682286.99	5358	7614716.73	4682126.88
5269	7614777.29	4682436.28	5314	7614759.39	4682283.28	5359	7614714.52	4682124.52
5270	7614776.35	4682432.68	5315	7614758.25	4682279.56	5360	7614712.16	4682122.30
5271	7614775.33	4682428.85	5316	7614757.11	4682275.85	5361	7614709.28	4682119.72
5272	7614774.32	4682425.02	5317	7614755.97	4682272.13	5362	7614706.40	4682117.15
5273	7614773.30	4682421.19	5318	7614754.83	4682268.42	5363	7614703.51	4682114.57
5274	7614772.28	4682417.35	5319	7614753.74	4682264.69	5364	7614700.63	4682111.99
5275	7614771.27	4682413.52	5320	7614752.69	4682260.95	5365	7614697.75	4682109.41
5276	7614770.25	4682409.69	5321	7614751.63	4682257.21	5366	7614694.87	4682106.84
5277	7614769.23	4682405.86	5322	7614750.57	4682253.47	5367	7614691.98	4682104.26
5278	7614768.21	4682402.03	5323	7614749.51	4682249.73	5368	7614689.10	4682101.68
5279	7614767.43	4682398.66	5324	7614748.45	4682245.99	5369	7614686.21	4682098.80
5280	7614766.92	4682395.24	5325	7614747.40	4682242.25	5370	7614683.54	4682095.74
5281	7614766.69	4682391.80	5326	7614746.34	4682238.51	5371	7614681.09	4682092.51
5282	7614766.70	4682388.34	5327	7614745.20	4682234.76	5372	7614678.88	4682089.14
5283	7614767.04	4682384.90	5328	7614744.14	4682230.99	5373	7614676.91	4682085.63
5284	7614767.62	4682381.49	5329	7614743.17	4682227.19	5374	7614674.77	4682082.22
5285	7614768.47	4682378.15	5330	7614742.30	4682223.36	5375	7614672.86	4682078.65
5286	7614769.59	4682374.87	5331	7614741.52	4682219.52	5376	7614671.19	4682074.95
5287	7614770.36	4682372.41	5332	7614740.83	4682215.66	5377	7614669.77	4682071.12
5288	7614771.14	4682369.95	5333	7614740.21	4682211.89	5378	7614668.62	4682067.18
5289	7614772.28	4682366.80	5334	7614739.59	4682208.13	5379	7614668.12	4682063.46
5290	7614773.28	4682363.59	5335	7614738.97	4682204.37	5380	7614667.63	4682059.74
5291	7614774.13	4682360.34	5336	7614738.35	4682200.60	5381	7614667.13	4682056.03
5292	7614774.82	4682357.05	5337	7614737.73	4682196.84	5382	7614666.63	4682052.31
5293	7614775.35	4682353.74	5338	7614737.11	4682193.08	5383	7614666.13	4682048.59
5294	7614775.73	4682350.40	5339	7614736.49	4682189.31	5384	7614665.43	4682044.91
5295	7614775.95	4682347.05	5340	7614735.86	4682185.55	5385	7614664.53	4682041.26
5296	7614776.00	4682343.69	5341	7614735.38	4682181.77	5386	7614663.63	4682037.62
5297	7614775.89	4682340.33	5342	7614734.90	4682177.98	5387	7614662.72	4682033.98
5298	7614775.62	4682336.98	5343	7614734.41	4682174.19	5388	7614661.82	4682030.34
5299	7614775.19	4682333.65	5344	7614733.93	4682170.41	5389	7614660.91	4682026.70
5300	7614774.61	4682330.34	5345	7614733.44	4682166.63	5390	7614660.22	4682023.67
5301	7614773.87	4682327.07	5346	7614732.96	4682162.84	5391	7614659.29	4682020.70
5302	7614772.98	4682323.83	5347	7614732.47	4682159.06	5392	7614658.14	4682017.82
5303	7614771.79	4682320.13	5348	7614731.99	4682155.27	5393	7614656.77	4682015.03
5304	7614771.63	4682319.63	5349	7614731.11	4682152.08	5394	7614655.18	4682012.36
5305	7614770.51	4682316.46	5350	7614730.04	4682148.96	5395	7614653.39	4682009.82
5306	7614769.22	4682312.79	5351	7614728.80	4682145.93	5396	7614651.41	4682007.42
5307	7614767.93	4682309.12	5352	7614727.38	4682142.99	5397	7614649.26	4682005.17
5308	7614766.64	4682305.45	5353	7614725.80	4682140.16	5398	7614646.94	4682003.10
5309	7614765.34	4682301.78	5354	7614724.06	4682137.44	5399	7614644.47	4682001.21

5400	7614641.85	4681999.51	5445	7614491.10	4681955.74	5490	7614486.55	4682094.16
5401	7614639.12	4681998.02	5446	7614487.62	4681956.24	5491	7614487.37	4682098.05
5402	7614636.27	4681996.75	5447	7614484.14	4681956.74	5492	7614488.18	4682101.94
5403	7614633.33	4681995.71	5448	7614480.66	4681957.25	5493	7614489.00	4682105.84
5404	7614629.72	4681994.61	5449	7614478.70	4681957.56	5494	7614489.82	4682109.73
5405	7614626.12	4681993.52	5450	7614477.39	4681959.69	5495	7614490.64	4682113.62
5406	7614622.52	4681992.43	5451	7614477.29	4681961.93	5496	7614491.46	4682117.52
5407	7614618.91	4681991.33	5452	7614479.27	4681964.79	5497	7614492.12	4682120.20
5408	7614615.31	4681990.24	5453	7614481.24	4681967.64	5498	7614493.09	4682122.79
5409	7614611.70	4681989.14	5454	7614483.22	4681970.49	5499	7614494.36	4682125.25
5410	7614608.10	4681988.05	5455	7614485.36	4681973.55	5500	7614496.00	4682127.47
5411	7614604.71	4681986.92	5456	7614487.20	4681976.80	5501	7614497.89	4682129.47
5412	7614601.39	4681985.64	5457	7614488.72	4681980.19	5502	7614499.99	4682131.22
5413	7614598.13	4681984.19	5458	7614489.85	4681983.72	5503	7614502.89	4682133.60
5414	7614594.96	4681982.55	5459	7614490.64	4681987.33	5504	7614505.79	4682135.98
5415	7614591.89	4681980.76	5460	7614491.09	4681990.99	5505	7614508.69	4682138.35
5416	7614588.90	4681978.83	5461	7614491.47	4681994.79	5506	7614511.60	4682140.73
5417	7614585.65	4681976.97	5462	7614491.86	4681998.60	5507	7614514.50	4682143.11
5418	7614582.40	4681975.11	5463	7614492.25	4682002.41	5508	7614517.40	4682145.49
5419	7614579.16	4681973.24	5464	7614492.64	4682006.22	5509	7614519.90	4682147.26
5420	7614575.91	4681971.38	5465	7614493.03	4682010.03	5510	7614522.86	4682149.36
5421	7614572.92	4681969.49	5466	7614493.42	4682013.84	5511	7614525.82	4682151.46
5422	7614569.87	4681967.69	5467	7614493.81	4682017.65	5512	7614528.78	4682153.57
5423	7614566.76	4681965.99	5468	7614494.16	4682021.46	5513	7614531.74	4682155.67
5424	7614563.60	4681964.40	5469	7614494.51	4682025.27	5514	7614534.69	4682157.77
5425	7614560.38	4681962.90	5470	7614494.85	4682029.09	5515	7614537.35	4682159.18
5426	7614557.13	4681961.50	5471	7614495.20	4682032.90	5516	7614539.95	4682160.72
5427	7614553.85	4681960.18	5472	7614495.55	4682036.71	5517	7614542.48	4682162.39
5428	7614550.52	4681958.96	5473	7614495.90	4682040.53	5518	7614544.48	4682164.68
5429	7614547.15	4681957.86	5474	7614496.24	4682044.34	5519	7614546.36	4682167.06
5430	7614543.75	4681956.86	5475	7614496.50	4682048.21	5520	7614548.11	4682169.50
5431	7614540.31	4681955.98	5476	7614496.35	4682052.08	5521	7614550.14	4682171.92
5432	7614536.85	4681955.20	5477	7614495.81	4682055.91	5522	7614552.16	4682174.33
5433	7614533.36	4681954.54	5478	7614495.40	4682059.83	5523	7614554.19	4682176.75
5434	7614529.85	4681953.99	5479	7614494.56	4682063.73	5524	7614556.21	4682179.17
5435	7614526.33	4681953.56	5480	7614493.31	4682067.58	5525	7614558.43	4682181.70
5436	7614522.79	4681953.24	5481	7614491.68	4682070.56	5526	7614560.58	4682184.30
5437	7614519.24	4681953.08	5482	7614490.04	4682073.54	5527	7614562.66	4682186.95
5438	7614515.68	4681953.08	5483	7614488.41	4682076.52	5528	7614564.69	4682189.64
5439	7614512.13	4681953.19	5484	7614487.22	4682078.57	5529	7614566.65	4682192.39
5440	7614508.59	4681953.42	5485	7614486.26	4682080.76	5530	7614568.53	4682195.19
5441	7614505.06	4681953.77	5486	7614485.56	4682083.06	5531	7614569.98	4682197.45
5442	7614501.54	4681954.22	5487	7614485.34	4682085.47	5532	7614571.43	4682199.70
5443	7614498.06	4681954.73	5488	7614485.40	4682087.88	5533	7614572.86	4682202.67
5444	7614494.58	4681955.23	5489	7614485.73	4682090.26	5534	7614573.85	4682205.80

5535	7614574.52	4682209.00
5536	7614574.71	4682212.27
5537	7614575.85	4682214.55
5538	7614576.99	4682216.84
5539	7614567.11	4682216.73
5540	7614567.22	4682214.45
5541	7614567.33	4682212.18
5542	7614567.14	4682209.98
5543	7614566.65	4682207.84
5544	7614565.83	4682205.81
5545	7614564.74	4682203.92
5546	7614563.28	4682201.68
5547	7614561.81	4682199.43
5548	7614560.01	4682196.84
5549	7614558.14	4682194.30
5550	7614556.20	4682191.81
5551	7614554.21	4682189.37
5552	7614552.16	4682186.98
5553	7614550.05	4682184.66
5554	7614548.02	4682182.25
5555	7614545.99	4682179.83
5556	7614543.96	4682177.42
5557	7614541.93	4682175.00
5558	7614540.29	4682172.99
5559	7614538.55	4682171.06
5560	7614536.72	4682169.20
5561	7614534.72	4682167.52
5562	7614532.64	4682165.94
5563	7614530.49	4682164.45
5564	7614527.25	4682162.81
5565	7614524.00	4682161.17
5566	7614520.75	4682159.53
5567	7614516.59	4682159.06
5568	7614513.14	4682159.46
5569	7614510.61	4682160.28
5570	7614508.38	4682163.16
5571	7614506.15	4682166.03
5572	7614503.93	4682168.91
5573	7614501.70	4682171.78
5574	7614499.47	4682174.65
5575	7614497.25	4682177.53
5576	7614495.48	4682179.59
5577	7614493.78	4682181.69
5578	7614492.13	4682183.85
5579	7614490.55	4682186.05
5580	7614489.04	4682188.30
5581	7614487.59	4682190.59
5582	7614485.76	4682193.09
5583	7614483.94	4682195.59
5584	7614482.21	4682198.37
5585	7614480.23	4682201.01
5586	7614478.02	4682203.48
5587	7614475.53	4682205.67
5588	7614472.86	4682207.65
5589	7614470.02	4682209.39
5590	7614466.66	4682211.09
5591	7614463.31	4682212.79
5592	7614459.95	4682214.49
5593	7614456.60	4682216.19
5594	7614453.24	4682217.89
5595	7614449.89	4682219.60
5596	7614446.54	4682221.30
5597	7614443.18	4682223.00
5598	7614442.94	4682223.34
5599	7614442.90	4682223.72
5600	7614443.03	4682224.02
5601	7614442.97	4682224.48
5602	7614443.24	4682224.99
5603	7614443.85	4682225.32
5604	7614447.56	4682225.19
5605	7614451.27	4682225.05
5606	7614455.82	4682225.01
5607	7614460.21	4682226.01
5608	7614464.32	4682227.83
5609	7614467.91	4682230.56
5610	7614469.75	4682233.47
5611	7614471.59	4682236.39
5612	7614466.49	4682241.59
5613	7614463.93	4682239.40
5614	7614461.38	4682237.22
5615	7614459.37	4682236.06
5616	7614457.21	4682235.42
5617	7614455.04	4682235.27
5618	7614452.95	4682235.64
5619	7614449.32	4682236.27
5620	7614445.69	4682236.91
5621	7614439.76	4682235.80
5622	7614435.23	4682232.28
5623	7614432.95	4682227.36
5624	7614431.93	4682222.07
5625	7614433.52	4682216.64
5626	7614437.59	4682212.33
5627	7614440.98	4682210.69
5628	7614444.37	4682209.06
5629	7614447.75	4682207.42
5630	7614451.14	4682205.78
5631	7614454.53	4682204.14
5632	7614457.92	4682202.50
5633	7614461.30	4682200.86
5634	7614464.69	4682199.22
5635	7614466.63	4682197.91
5636	7614468.43	4682196.45
5637	7614470.09	4682194.84
5638	7614471.68	4682193.18
5639	7614473.12	4682191.40
5640	7614474.39	4682189.50
5641	7614476.24	4682187.01
5642	7614478.09	4682184.53
5643	7614479.72	4682182.01
5644	7614481.41	4682179.53
5645	7614483.17	4682177.09
5646	7614484.90	4682174.63
5647	7614486.70	4682172.22
5648	7614488.57	4682169.85
5649	7614491.13	4682167.28
5650	7614493.70	4682164.71
5651	7614496.27	4682162.13
5652	7614498.84	4682159.56
5653	7614501.41	4682156.98
5654	7614503.26	4682155.13
5655	7614503.82	4682152.16
5656	7614501.77	4682146.91
5657	7614501.77	4682146.91

2. ИСТОРИЈАТ НА ПЛАНИРАЊЕТО И УРЕДУВАЊЕТО НА ПОДРАЧЈЕТО ВО БЛИЗИНА НА ПРОЕКТНИОТ ОПФАТ И НЕГОВА НЕПОСТРЕДНА ОКОЛИНА

Согласно добиените податоци од страна на ЕЛС Општина Крива Паланка за предметниот опфат не постои Урбанистичко планска документација, односно предметниот опфат е вон плански опфат.

Не е добиена информација дали во непосредна близина (поточно во радиус од 100м) од проектниот опфат постојат урбанистички планови или одобрени урбанистички проекти.

Заради тоа и согласно член 58 став 6 од Законот за урбанистичко планирање („Сл.весник на Р.Македонија“ бр. 32/20), урбанистичкиот проект се изработува врз основа на прибавени услови за планирање на просторот.

Добиените Услови за планирање на просторот за изработка на **Урбанистички проект вон опфат на урбанистички план за изградба на сообраќајна инфрастуктура за село Трново и дел од село Мала Црцорија со намена Е1-1, со површина од 9.7 ха, во КО Трново и КО Мала Црцорија, Општина Крива Паланка,** изработени од Агенцијата за просторно планирање со тех.бр. Y22121 од декември 2021 година (издадено Решение од Министарството за животна средина и просторно планирање со бр.УП1-15 22/2022 од 13.01.2022 година), согласно член 62 став 4 точка 1 од Правилникот за урбанистичко планирање планирање („Сл.весник на Р.С.Македонија“ бр.225/20), се составен дел на графичките прилози на документационата основа на овој урбанистички проект.

Издаденото Решение за Услови за планирање на просторот, се однесува на должина на трасата на локалниот пат која изнесува 10,043км.

Република Северна Македонија
Министерство за животна средина и просторно планирање

Republika e Maqedonisë së Veriut
Ministria e Mjedisit Jetësor dhe Planifikimit Hapësinor

СЕКТОР ЗА ПРОСТОРНО ПЛАНИРАЊЕ
DEPARTAMENTI PËR PLANIFIKIM HAPËSINOR

Арх.бр. УПП-15 22/2022

Дата.....13.-01-.2022..

Врз основа на член 88 од Законот за општата управна постапка ("Службен весник на Република Македонија" бр. 124/15), а во врска со член 4, став 3 од Законот за спроведување на Просторниот план на Република Македонија ("Службен весник на Република Македонија" бр.39/04) и член 42, став 9 од Законот за урбанистичко планирање ("Службен весник на Република Северна Македонија" бр. 32/20), министерот за животна средина и просторно планирање, го донесе следното:

Р Е Ш Е Н И Е
за Услови за планирање на просторот

1. Со ова Решение на Општина Крива Паланка, се издаваат **Услови за планирање на просторот за изградба на собраќајна инфраструктура за село Трново и дел од село Мала Црцорија со намена – локален пат со пратечки градби и инсталации во КО Трново и КО Мала Црцорија, Општина Крива Паланка.**

Должината на трасата на локалниот пат за која се издаваат условите изнесува 10,043 km.

2. Условите за планирање на просторот од точка 1 на ова Решение, изработени од Агенцијата за планирање на просторот со **тех.бр. Y22121** се составен дел на Решението.

3. Реализацијата за изградба на собраќајна инфраструктура за село Трново и дел од село Мала Црцорија со намена – локален пат со пратечки градби и инсталации во КО Трново и КО Мала Црцорија, Општина Крива Паланка, би требало да предизвика позитивни импулси и ефекти врз целото непосредно окружување од аспект на повисока организација, инфраструктурна опременост и уредност на максимално почитување и вградување на нормативите и стандарди за заштита на животна средина.

4. Со цел да се обезбеди заштита и унапредување на животната средина при за изградба на собраќајна инфраструктура за село Трново и дел од село Мала Црцорија со намена – локален пат со пратечки градби и инсталации во КО Трново и КО Мала Црцорија, Општина Крива Паланка, потребно е да се почитуваат одредбите пропишани во законската регулатива од областа на заштита на животна средина и подзаконските акти донесени врз нивна основа.

5. При донесувањето на Одлука за спроведување или Одлука за не спроведување на стратегиска оцена за предметната документација за изградба на собраќајна инфраструктура за село Трново и дел од село Мала Црцорија со намена – локален пат со пратечки градби и инсталации во КО Трново и КО Мала Црцорија, Општина Крива Паланка, задолжително да се земат во предвид претходнонаведените забелешки, како и забелешките од секторските области опфатени со Просторниот план на Република Македонија.

ОБРАЗЛОЖЕНИЕ

Општина Крива Паланка, врз основа на член 42 став 4 од Законот за урбанистичко планирање ("Сл. весник на РСМ" бр. 32/20),), поднесе барање преку е-урбанизам, со број на постапка УП 37545 до Агенцијата за планирање на просторот, преку електронскиот систем е-урбанизам, достави барање за издавање на Услови за планирање на просторот за изградба на

Министерство за животна средина и просторно планирање на Република Северна Македонија
Плоштад „Пресвета Богородица" бр. 3, Скопје
Република Северна Македонија

Ministria e Mjedisit Jetësor dhe Planifikimit hapësinor e Republikës së Maqedonisë së Veriut
Bul. "Presveta Bogorodica" nr. 3, Shkup
Republika e Maqedonisë së Veriut

+389 2 3251 403
www.moepp.gov.mk

Република Северна Македонија
Министерство за животна средина и просторно планирање

Republika e Maqedonisë së Veriut
Ministria e Mjedisit Jetësor dhe Planifikimit Hapësinor

СЕКТОР ЗА ПРОСТОРНО ПЛАНИРАЊЕ
DEPARTAMENTI PËR PLANIFIKIM HAPËSINOR

собраќајна инфраструктура за село Трново и дел од село Мала Црцорија со намена – локален пат со пратечки градби и инсталации во КО Трново и КО Мала Црцорија, Општина Крива Паланка. Должината на трасата на локалниот пат за која се издаваат условите изнесува 10,043 km.

Согласно член 42 став 8 од Законот за урбанистичко планирање ("Сл. весник на РСМ" бр. бр. 32/20), Агенцијата за планирање на просторот ги изработи Услови за планирање на просторот за изградба на собраќајна инфраструктура за село Трново и дел од село Мала Црцорија со намена – локален пат со пратечки градби и инсталации во КО Трново и КО Мала Црцорија, Општина Крива Паланка и ги достави до Министерството за животна средина и просторно планирање под бр. УП1-15 22/2022 од 05.01.2022 година.

Услови за планирање на просторот за изградба на собраќајна инфраструктура за село Трново и дел од село Мала Црцорија со намена – локален пат со пратечки градби и инсталации во КО Трново и КО Мала Црцорија, Општина Крива Паланка, претставуваат влезни параметри и смерници при планирањето на просторот и поставувањето на планските концепции и решенија по сите области релевантни за планирањето на просторот.

Заклучните согледувања, дефинирани во Условите за планирање на просторот кои произлегуваат од "Просторниот план на Република Македонија", претставуваат обврзувачки активности во понатамошното планирање на просторот.

Врз основа на горенаведеното, а согласно член 88 од Законот за општата управна постапка ("Сл. весник на РМ" бр. 124/15), Министерството за животна средина и просторно планирање го донесе ова Решение за **Услови за планирање на просторот за изградба на собраќајна инфраструктура за село Трново и дел од село Мала Црцорија со намена – локален пат со пратечки градби и инсталации во КО Трново и КО Мала Црцорија, Општина Крива Паланка,** и одлучи како во диспозитивот.

Упатство за правно средство: Против ова Решение засегнатата јавност и органот кој го подготвува планскиот документ може да изјави жалба во рок од 15 (петнаесет) дена од денот на приемот на ова Решение до Државната Комисија за одлучување во управна постапка и постапка од работен однос во втор степен.

ПО ОВЛАСТУВАЊЕ НА МИНИСТЕР
РАКОВОДИТЕЛ НА СЕКТОР
Neki Rexhepi

Изготвил: Исмаил Шехаби

Одобрил: Соња Фурнаџиска

Министерство за животна средина и просторно планирање на Република Северна Македонија
Плоштад „Пресвета Богородица" бр. 3, Скопје
Република Северна Македонија

Ministria e Mjedisit Jetësor dhe Planifikimit hapësinor e Republikës së Maqedonisë së Veriut
Bul. "Presveta Bogorodica" nr. 3, Shkup
Republika e Maqedonisë së Veriut

+389 2 3251 403
www.moepp.gov.mk

Местоположба на локацијата и ружа на ветрови

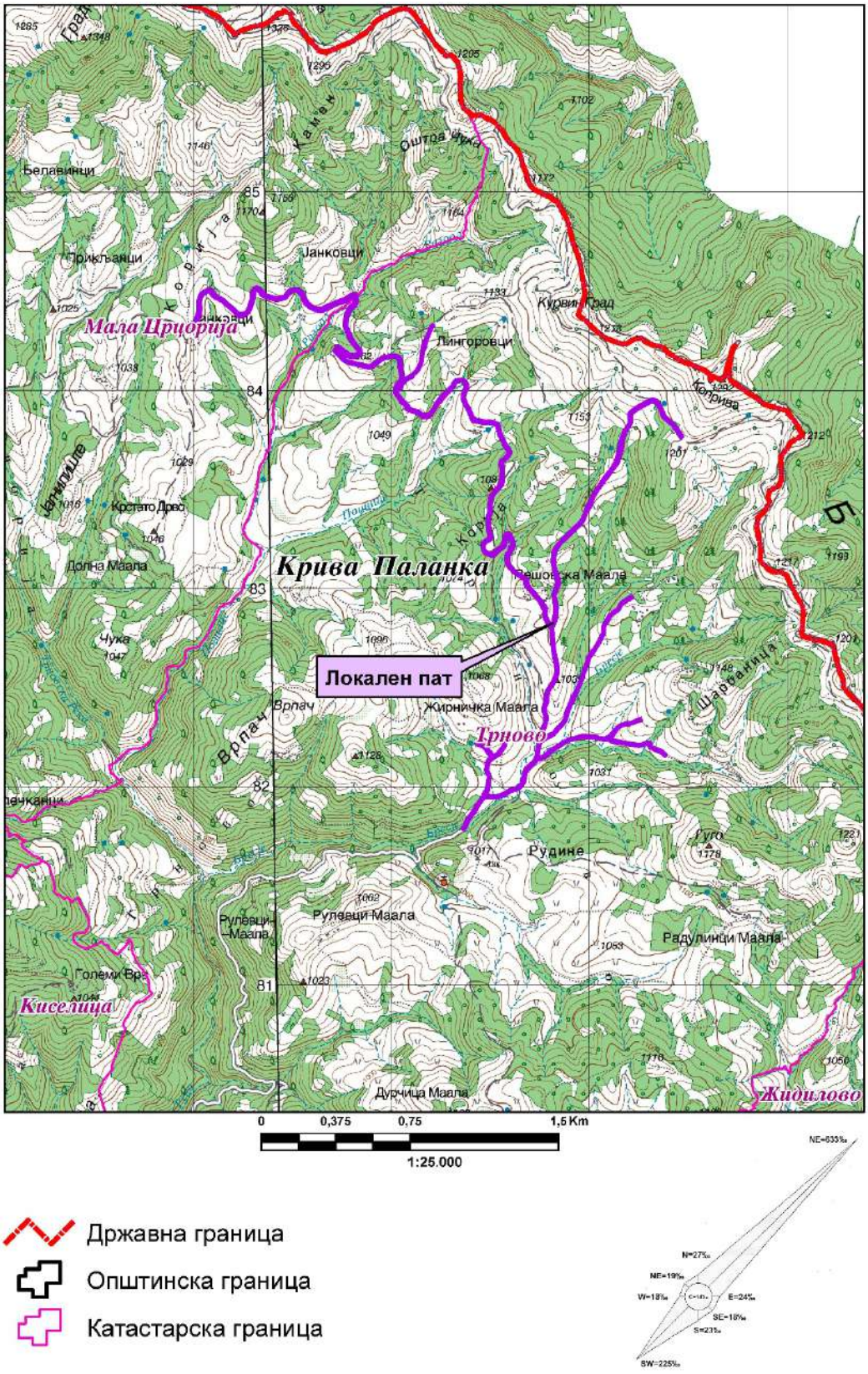

3. ПОДАТОЦИ ЗА ПРИРОДНИТЕ ЧИНИТЕЛИ

Природните карактеристики на едно подрачје претставуваат збир на вредности и обележја создадени од природата, а без учеството и влијанието на човекот во нив спаѓаат географската и геопрометната положба на подрачјето, релјефните карактеристики, геолошки, сеизмички, педолошки и климатски карактеристики кои може да влијаат на развојот на подрачјето во рамки на проектниот опфат, проектните решенија и на нивното спроведување.

1.3.1 Географски податоци

Предметната локација на **Урбанистички проект вон опфат на урбанистички план за изградба на сообраќајна инфрастуктура за село Трново и дел од село Мала Црцорија со намена Е1-1, со површина од 9.7 ха, во КО Трново и КО Мала Црцорија, Општина Крива Паланка,** се наоѓа североисточно од населемо место Крива Паланка, во близина на границата со Р. Бугарија на различна надморска височина односно од најниска точка 980 до највисока точка на патот од 1200 метри.

1.3.2 Геолошки податоци

Геолошкото минато на Осоговијата, почнувајќи од палеозоикот па се до дилувиумот таа била опфаќана со хоризонтални и вертикални тектонски движења кои ја набрчкувале, издигале и раздробувале. Тие движења предизвикале раседи и вулкани, низ кои се излила магма. Осоговијата е составена од разновидни карпи. Во нивниот состав учествуваат архајски и палеозојски шкрилци, постари и помлади еруптивни карпи, палеогени и неогени седименти и дилувијални и алувијални творби. Еруптивните карпи содржат значително количество на разновидни руди, а соодветен процент на руди содржат и кристалести шкрилци.

Теренот на кој лежи предметната локација е од алувијални и делувијални сегмети.

1.3.3 Климатолошки податоци

Територијата каде што се наоѓа предметната локација на сообраќајницата е под влијание на умерено континентална клима како резултат на својата географска диспозиција и извесни влијанија од Егејот кои навлегуваат преку Крива Река.

Просечна годишна температура во регионот на Крива Паланка изнесува 10^0C со годишна амплитуда од 20,4^0C (апсолутен минимум изнесува -20,6^0C, апсолутен максимум изнесува 37,3^0C. Во текот на годината најтопол месец е јули со просечна вредност на температурата од 19,8^0C, а најстуден месец е јануари со просечна вредност од -0,6^0C. Генерално климата во регионот се одликува со умерено ладна зима, умерено топло лето, свежа пролет и релативно топла есен.

Просечна годишна количина на врнежи изнесува 624,5мм, нај врнежлив е месец мај со 72,7мм. Просечен број на снежни денови е 31, а максимална снежна покривкак изнесува 55см.

Ветровите се чести и интензивни во Паланечкиот регион. Најдоминантен ветер е североисточниот со просечна годишна честина од 633‰ и југоизападниот со просечна годишна честина од 225‰. Просечна годишна брзина на воздушните струења изнесува 2,9m/s. Со максимална регистрирана брзина од 19,0 m/s. Го има преку целата година, но најмногу од јули до октомври.

Северниот и јужниот ветар се со мала зачестеност од 27‰, односно 23‰, со просечна годишна брзина од 2,7m/s, односно 5,4m/s. Источниот е со зачестеност од 24‰, а западниот со зачестеност од 18‰.

Поради големата зачестеност на ветровите во ова порачје, маглата е ретка појава. Просечно годишно се регисрираат 13 денови со магла, и тоа главно од ноември до март, а некои години се јавува од септември до мај.

Број на сончеви сати во околината изнесуваат над 2300 часа просечен број на ведри денови е 78 дена, облачни 186 и тмурни 101 ден. Просечна годишна влажност на воздухот е 68%.

Податоците се од мерна станица Крива Паланка.

1.3.4 Сеизмички податоци

Локацијата за која се наменети условите за планирање на просторот се наоѓа во зона со VIII степени по Меркалиевата скала на очекувани земјотреси.

1.3.5 Користење и заштита на земјоделско земјиште

Согласно условите за планирање од просторниот план на Република Македонија просторот на Републиката е поделен во 6 земјоделско стопански реони и 54 микрореони. Предметната локација припаѓа на Источен реон со 8 микрореони.

При изработка на предметната документација, неопходно е воспоставување и почитување на ефикасна контрола на користењето и уредување на нормите и стандарди за градба. Меѓу приоритетните определби на Просторниот план е заштитата на земјоделското земјиште, а особено стриктното ограничување на трансформацијата на земјиштето од 1-IV бонитетна класа за неземјоделско користење, како и зачувување на квалитетот и природната плодност на земјиштето.

Трасата на локалниот пат во проектот е планиран врз земјиште со класа на намена некатегоризиран земјен пат.

1.3.6 Хидрографски податоци

На просторот каде се предвидува изградбата на локалниот пат минуваат времени водотеци (Поиште, Бресје, Раздал), кои се дел од сливот на Трновска Река.

4. ПОДАТОЦИ ЗА СОЗДАДЕНИТЕ ВРЕДНОСТИ И ЧИНИТЕЛИ

Создадените вредности и чинители ја синтетизираат состојбата на животот на човекот и начинот на употреба на земјиштето во рамките на проектниот опфат: културно – историски, демографски, економски, стопански, сообраќајни, законодавно – административни, здраствено – социјални и други чинители.

Според податоците од Пописот на населението, домаќинствата и становите спроведен 2002 год. вкупниот број на жители во општината Крива Паланка на чиј простор се наоѓа предметната локација, изнесува 20.820 жители, од кои 41.6% претставува расположива работна сила значаен потенцијал за идниот развој на овој крај.

5. ИВЕНТАРИЗАЦИЈА НА ЗЕМЈИШТЕТО ВО ПРОЕКТНИОТ ОПФАТ, ИЗГРАДЕНИОТ ГРАДЕЖЕН ФОНД, ВКУПНАТА ФИЗИЧКА СУПРАСТРУКТУРА И ИНСТАЛАЦИИ

За утврдување на постојната состојба, направена е инвентаризација во рамките на проектниот опфат, при што е утврдено дека опфатот претставува неизградено земјиште, односно тоа е траса на постоечки некатегоризиран земјен пат.

Табела 1: Инвентаризација на постојна состојба

ДОКУМЕНТАЦИОНА ОСНОВА УПВОУП				
НАМЕНА НА ПОВРШИНИ		должина на траса на локален пат	површина на проектен опфат	процент
шифр		м'	м²	%
НЗ -неизградено земјиште	НЗ	10,043	9.7	100%
ВКУПНО		10,043	9.7	100%

Табела 2: Биланси на површини од постојна состојба

БИЛАНСИ НА ПОВРШИНИ ОД ПОСТОЈНА СОСТОЈБА		површина (м²)	процентуална застапенсот(%)
УРБАНИСТИЧКИ ПРОЕКТ ВОН ОПФАТ НА УРБАНИСТИЧКИ ПЛАН	неизградена површина	69427,14	71,60
	површина на земјен пат во рамки на опфат	27533,61	28,40
ВКУПНО		96960,75	100%

6. ИНВЕНТАРИЗАЦИЈА НА ГРАДБИ СО РЕЖИМ НА ЗАШТИТА НА КУЛТУРНО НАСЛЕДСТВО, ПОСТОЈНИ СПОМЕНИЧКИ ЦЕЛИНИ, КУЛТУРНИ ПРЕДЕЛИ И ДРУГО

По поднесеното барање за произнесување до Министерство за култура - Управа за заштита за културно наследство, не се добиени податоци, информации и мислења за предметниот проектен опфат.

Согласно Студијата за заштита на природното наследство, изработена за потребите на Просторниот план на Република Македонија, на просторот кој е предмет на разработка за изградба на сообраќајна инфраструктура за село Трново и дел од село Мала Црцорија со намена - локален пат со пратечки градби и инсталации во КО Трново и КО Мала Црцорија, Општина Крива Паланка, нема регистрирано ниту евидентирано природно наследство.

Доколку при реализацијата на проектот бидат откриени објекти, односно предмети (целосно зачувани или фрагменти) од материјалната култура на Р.С.Македонија, изведувачот е должен веднаш да ја извести Управата за заштита на културното наследство, во смисла на член 65 од Законот за заштита на културното наследство (Службен весник на РМ бр. 20/04, 71/14, 115/07, 18/11, 148/11, 23/13, 137/13, 164/13, 38/14, 44/14 и 199/14, 104/15, 154/15, 192/15, 39/16, 11/18 и 20/19).

7. ИНВЕНТАРИЗАЦИЈА НА ИЗГРАДЕНАТА КОМУНАЛНА ИНФРАСТРУКТУРА

Според податоците добиени од комуналните претпријатија, направена е целосна инвентаризација на постојната комунална инфраструктура во рамките и непосредна близина на проектниот опфат.

Според податоците добиени од Агенција за електронски комуникации – Скопје, во границите на проектниот опфат нема податоци за изградени јавни електронски ккомуникациски мрежи и системи.

Според податоците добиени од Македонски Телеком АД – Скопје, во границите на проектниот опфат нема постојна МКТ инфраструктура.

Според податоците добиени од А1 Македонија ДООЕЛ Скопје, во границите на проектниот опфат немаат постојни надземни и подземни инсталации.

Според податоци добиени од МЕПСО проектниот опфат не се пресекува со ЕЕ објекти во нивна сопственост.

ЕВН Македонија има доставено графички прилози со нанесени постојни електроенергетски објекти и инфтаструктура од постојни подземни и надземни инсталации кои поминуваат низ дел од проектниот опфат. И тоа за 10(20)kV подземен вод и 10(20)kV надземен вод, како и 0.4kV подземен вод и 0.4kV надземен вод, кои минуваат низ делови од проектниот опфат и го сечат истиот. Во графиката има податоци само за надземните водови. Во информацијата има и задолжување за задолжително да се предвиди заштитен појас на електроенергетските објекти согласно Мрежните правила за дистрибуција на електрична енергија. Исто така стои и напомена дека "Податоците кои ви ги даваме се од наша службена евиденција и постои можност да има отстапување во точноста на координатите на електроенергетските објекти на терен. Задолжително да се изготви ажурирана геодетска подлога која треба точно да ги претставува положбените и висинските податоци за сите видливи природни и изградени објекти под и над површината на земјата во рамки на опфатот".

Според податоците од условите за планирање од Просторниот план на Република Македонија, локацијата за изградба на сообраќајна инфраструктура за дел од село Трново и село Мала Црцорија со намена - локален пат со пратечки градби и инсталации во КО Трново и КО Мала Црцорија, Општина Крива Паланка нема конфликт со постојните и планирани енергетски водови.

Постојниот преносен 400 kV далновод Штип-Могила (Бугарија) минува на 4,2km јужно од оваа локацијата.

Трасата на постојниот магистрален гасовод Жидилово-Скопје минува на 5km јужно од оваа локација.

Трасата на планираниот Нафтовод АМБО минува на 3,2km јужно од оваа локација.

Според податоците добиени од Јавното претпријатие за државни патишта, во проектниот опфат не поминува и истиот не се приклучува на државен пат кој е во надлежност на Јавното претпријатие за државни патишта.

Според Просторниот план на Република Македонија, автопатската и магистрална патна мрежа релевантна за предметниот простор е: А2 - Граница со Бугарија - ГП Деве Баир - Крива Паланка - Страцин - Романовце - Куманово - Миладиновце - обиколница Скопје - Тетово - Гостивар - Кичево - Требениште - Струга - граница со Албанија - ГП Ќафасан.

Релевантен регионален патен правец за предметната локација влегува во групата на регионални патишта "Р2" и е со ознака: Р2250 - Крива Паланка (Врска со А2)-Дубровница-Голема Црцорија-Луке- граница со Р. Србија.

Според добиените податоци од Јавното претпријатие за железничка инфраструктура Железници на Република Северна Македонија подрачјето на проектниот опфат се наоѓа надвор од заштитен појас на железничката пруга, на предметната локациај нема планирани и постојни инсталации и објекти кои се во нивна сопственост.

8. ДРУГИ ПОДАТОЦИ ОД СУБЈЕКТИТЕ РЕЛЕВАНТНИ ЗА ПОДРАЧЈЕТО ВО ПРОЕКТНИОТ ОПФАТ

Дирекцијата за заштита и спасување – ПО Крива Паланка има доставено известување дека нема објекти и инсталации од значење за заштита и спасување на посочената локација. Нема сознание за присуство на неексплодирани убојни средства. Во известувањето се дадени насоки за проектната документатција во делот на: заштита и спасување од свлекување на земјиштето, да се превземат потребни испитувања за стабилност на земјиштето и да се превземат мерки за заштита од свлечишта; заштита и спасување од поплави, се препорачува регулирање на водотеци и суводолиците; за заштита и спасување од урнатини, се препорачува изградба на објекти отпорни на сеизмички дејствија; за заштита и спасување од пожари, да се обезбедат противпожарни пречки.

Според добиените податоци од страна на ЕЛС Општина Крива Паланка, за предметниот опфат не постои Урбанистичко планска документација, предметниот опфат е вон плански опфат.

ПИМ ПОДАТОЦИ И ГРАФИЧКИ ПРИЛОЗИ – ДОКУМЕНТАЦИОНА ОСНОВА

ПИМ - ПОДАТОЦИ ЗА ИНФРАСТРУКТУРНИ МРЕЖИ ОД ИНСТИТУЦИИ

ГРАФИЧКИ ПРИЛОЗИ – Документациона основа:

Услови за планирање на просторот.....1:250000

1. Ажурирана геодетска подлога 1:1000
2. Карта на изградениот градежен фонд и изградената комунална инфраструктура 1:1000

Детали за постапка за податоци, информации и мислења

Број на постапката:
36713

Статус:
Кај општини/институции

Наслов

УРБАНИСТИЧКИ ПРОЕКТ ВОН ОПФАТ НА УРБАНИСТИЧКИ ПЛАН ЗА ИЗГРАДБА НА СООБРАЌАЈНА ИНФРАСТУКТУРА ЗА СЕЛО ТРНОВО И ДЕЛ ОД СЕЛО МАЛА ЦРЦОРИЈА со намена Е1-1 (локален пат со пратечки градби и инсталации) во КО Трново, Општина Крива Паланка, од 10.043 м или површина од 9.3 ха, со технички број 03-01/21

Датум на креирање

04.07.2021

Иницијатор

Друштво за архитектонски дејности УРБАНКОН ДООЕЛ Скопје

Надлежен орган

/

Институции

Додади институција | Пребарај

Надворешна институција	Датум на испраќање	Датум на одговор	Мислење	Испратено
ЈП Комуналец, Крива Паланка	26.01.2022	/		☑
ЕВН_издавање_податоци_и_мислења_планови	26.01.2022	03.02.2022		☑
Евн КЕЦ Кратово	26.01.2022	/		☑
ДЗС К. Паланка	26.01.2022	28.01.2022		☑
Министерство за земјоделие, шумарство и водосто пансво	04.07.2021	/		☑
МИНИСТЕРСТВО ЗА ОДБРАНА	04.07.2021	/		☑
АГЕНЦИЈА ЗА КАТАСТАР НА НЕДВИЖНОСТИ	04.07.2021	/		☑
Агенција за електронски комуникации	04.07.2021	15.07.2021		☑
МЕПСО АД Скопје	04.07.2021	/		☑
Јавно претпријатие за државни патишта	04.07.2021	14.07.2021		☑

← Претходни 1 2 Следни →

Прикажани 1 - 10 од 15 ставки

Институции

Додади институција | Пребарај

Надворешна институција	Датум на испраќање	Датум на одговор	Мислење	Испратено
ЈП Македонски Железници Инфраструктура	04.07.2021	/		☑
Македонски Телеком АД-Скопје	04.07.2021	06.07.2021		☑
А1 Македонија ДООЕЛ Скопје	04.07.2021	/		☑
МИНИСТЕРСТВО ЗА КУЛТУРА	04.07.2021	/		☑
МИНИСТЕРСТВО ЗА ЖИВОТНА СРЕДИНА	04.07.2021	/		☑

← Претходни 1 2 Следни →

Прикажани 11 - 15 од 15 ставки

Општини

Додади општина | Пребарај

Општина	Датум на испраќање	Датум на одговор	Мислење	Испратено
КРИВА ПАЛАНКА	04.07.2021	16.07.2021		☑

← Претходни 1 Следни →

Прикажани 1 - 1 од 1 ставки

Друштво за архитектонски дејности
“УРБАНКОН” ДООЕЛ Скопје
адреса:Ул.Московска бр.26 Скопје
тел: 02 6160 808
e-mail: urbankon@gmail.com
даночен број: МК 4057012518567
матичен број: 6809391
депонент банка:НЛБ Банка А.Д.Скопје
жиро сметка: 210-068093910252

ПРЕДМЕТ: Барање информација за постојни и планирани инфраструктурни градби и инсталации

Конакт телефон: 070310799

Почитувани:

Врз основа на член 47 од Законот за урбанистичко планирање („Сл.весник на Р.С.Македонија“ бр.32/20), доносителот на планот или изработувачот на планот доставува барање за добивање податоци, информации и мислења за постојни и планирани инфраструктурни градби и инсталации .

За таа цел ви доставуваме барање за податоци, информации и мислења за постојни и планирани инфраструктурни градби и инсталации за изработка на **УРБАНИСТИЧКИ ПРОЕКТ ВОН ОПФАТ НА УРБАНИСТИЧКИ ПЛАН ЗА ИЗГРАДБА НА СООБРАЌАЈНА ИНФРАСТУКТУРА ЗА СЕЛО ТРНОВО И ДЕЛ ОД СЕЛО МАЛА ЦРЦОРИЈА со намена Е1-1 (локален пат со пратечки градби и инсталации) во КО Трново, Општина Крива Паланка, од 10.043 м или површина од 9.3 ха, со технички број 03-01/21.**

Со почит и добра соработка

Во прилог доставуваме:

- Ажурирана геодетска подлога со опфат на проект

Датум: 28.06. 2021

Барател

Дад “ УРБАНКОН” ДООЕЛ Скопје

Slavko Angelovski

Digitally signed by Slavko Angelovski
DN: C=MK, OU=VAT - 4057012518567, OID.2.5.4.97=NTRMK-6809391, O=URBANKON DOOEL Skopje, SERIALNUMBER=143674, T=Ovlasteno lice, SN=Angelovski, G=Slavko, CN=Slavko Angelovski
Date: 2021-06-28 14:59:35

Друштво за архитектонски дејности
УРБАНКОН ДООЕЛ Скопје

Примено: 06.07.2021			
Орг. единица	Број	Прилог	Вредност
03-01	01.11	1	

СПОДЕЛИ ДОЖИВУВАЊА

Македонски Телеком АД - Скопје
Кеј 13 Ноември бр.6, 1000 Скопје

Бр: 36713
Дата: 05.07.2021

До
Друштво за архитектонски дејности
УРБАНКОН ДООЕЛ Скопје
ул.Московска бр.26, Скопје

Ваше упатување	Барање на податоци и информации
Наше контакт лице	Перо Ѓорѓески, Елизабета Манева
Телефон	+389 70 200 736; +389 70 200 571
Во врска со	Известување за планирани и постојни тк инсталации

Почитувани,

Во врска со Вашето Барање, добиено преку системот е-урбанизам, со кое што барате податоци за изработка на УРБАНИСТИЧКИ ПРОЕКТ ВОН ОПФАТ НА УРБАНИСТИЧКИ ПЛАН ЗА ИЗГРАДБА НА СООБРАЌАЈНА ИНФРАСТУКТУРА ЗА СЕЛО ТРНОВО И ДЕЛ ОД СЕЛО МАЛА ЦРЦОРИЈА со намена Е1-1 (локален пат со пратечки градби и инсталации) во КО Трново, Општина Крива Паланка, од 10.043м. или површина од 9.3 ха со техн.бр. 03-01/21, Ве известуваме дека во границите на планскиот опфат нема постојна МКТ инфраструктура.

Напомена: Информациите содржани во овој документ се доверливи и тие се наменети за користење само од страна на примателот. Примателот е обврзан да превземе разумно ниво на грижа заради заштита на доверливите информации содржани во документот. Воедно, примателот е обврзан документот или било кој дел од неговата содржина да не го открива или дистрибуира на трети лица кои не се засегнати со актуелниот предмет, а заради спречување на можни злоупотреби.

Со почит,

Македонски Телеком АД Скопје

По овластување на

Директор на сектор за пристапни мрежи

Васко Најков

Makedonski Telekom CA, Nikolche Tasevski
Digitally signed by Makedonski Telekom CA, Nikolche Tasevski
Date: 2021.07.06 14:44:53 +02'00'

Друштво за архитектонски дејности
УРБАНКОН ДООЕЛ Скопје

Примено:	06.07.2021		
Орг. единица	Број	Прилог	Вредност
03-01	01.12	1	

До: Друштво за архитектонски дејности УРБАНКОН ДООЕЛ Скопје

Скопје, _____

Предмет: Податоци и информации од општини/институции

Почитувани,

Во врска со Вашето барање за доставување на мислења од општини/институции поднесено преку системот Е-Урбанизам со број на постапка 36713 креирано на 04.07.2021 година и наслов 'УРБАНИСТИЧКИ ПРОЕКТ ВОН ОПФАТ НА УРБАНИСТИЧКИ ПЛАН ЗА ИЗГРАДБА НА СООБРАЌАЈНА ИНФРАСТУКТУРА ЗА СЕЛО ТРНОВО И ДЕЛ ОД СЕЛО МАЛА ЦРЦОРИЈА со намена Е1-1 (локален пат со пратечки градби и инсталации) во КО Трново, Општина Крива Паланка, од 10.043 м или површина од 9.3 ха, со технички број 03-01/21' доставено до А1 Македонија ДООЕЛ Скопје, Ве известуваме дека за предметното подрачје за опфатот кој е доставен **немаме** постојни надземни и подземни инсталации.

Лице за контакт:
Влатко Димовски тел. 077/772-582
Андреа Јовановски тел. 077/772-370

Срдечен поздрав,

За А1 Македонија ДООЕЛ Скопје
Никола Здравковски
Менаџер за инфраструктура, документација и регулаторно усклaдување

Nikola Zdravkovski

Digitally signed by Nikola Zdravkovski
DN: dc=hr, dc=vipnet, dc=win, ou=oneVip, ou=Users, ou=exVip, cn=Nikola Zdravkovski, email=Nikola.Zdravkovski@A1.mk
Date: 2021.07.06 13:28:27 +02'00'

МЕПСО

Максим Горки бр.4, 1000 Скопје

Т: Кабинет на генерален директор
+ 389 (0) 2 3 149 811

Подружница ОЕПС
+ 389 (0) 2 3 149 814

Подружница ОЕМ
+ 389 (0) 2 3 149 813

Ф: + 389 (0) 2 3 111 160

www.mepso.com.mk

Друштво за архитектонски дејности
УРБАНКОН ДООЕЛ Скопје

Примено: 07.07.2021			
Орг. единица	Број	Прилог	Вредност
03-01	01.13	1	

До

УРБАНКОН

ул. Московска бр.26

Скопје

Бр.11-3867/1

07.07.2021

Предмет: Податоци за постојни и планирани електроенергетски објекти

Врз основа на Вашето барање од 28.06.2021 година (наш број 11-3867 од 06.07.2021 година) за податоци и информации потребни за изработка на Урбанистички проект вон опфат на Урбанистички план за изградба на сообраќајна инфраструктура за село Трново и дел од село Мала Црцорија со намена Е1-1 (локален пат со пратечки градби и инсталации), КО Трново во Општина Крива Паланка, Ве известуваме дека предметниот планскиот опфат **НЕ СЕ ПРЕСЕКУВА** со ЕЕ објекти во сопственост на АД МЕПСО.

Изработил: Александар Костевски

Проверил: Весна Чингоска

Makedonski Telekom CA, ELI POPOVSKA

Digitally signed by Makedonski Telekom CA, ELI POPOVSKA
Date: 2021.07.07 10:56:23 +02'00'

по овластување од Генерален директор
бр.02-10/112 од 06.03.2019 год.
Раководител на Служба за ГИС
и геодетски работи

Друштво за архитектонски дејности
УРБАНКОН ДООЕЛ Скопје

Примено:	14.07.2021		
Орг. единица	Број	Прилог	Вредност
03-01	01.14	1	

Бр/Nr. 10-6829/2

Скопје/Shkup 14-07-2021 година/viti

ДО УРБАНКОН дооел
ул. Московска бр. 26
1000 Скопје

Предмет:Податоци и информаци

Почитувани,

Врз основа на Вашето Барање број (нема) од 28.06.2021 год. за добивање податоци и информации за постојни и планирани инфраструктурни водови и градби потребни за изработка на Урбанистички проект вон опфат на урбанистички план за изградба на Сообраќајна инфраструктура за село Трново и дел од село Мала Црцорија, со намена Е1 (ликален пат со пратечки градби и инсталации) во КО Трново, општина Крива Паланка, Ве известуваме:

Стручната служба при Јавното претпријатие за државни патишта, го разгледа пристигнатиот прилог, заверен со евиденциски број на Јавното претпријатие 10-6829/1 од 05.07.2021 година:

- Ажурирана геодетска подлога со нанесен проектен опфат.

Од разгледаниот прилог констатирано е дека покрај приложениот проектен опфат не поминува и истиот не се приклучува на државен пат кој е во надлежност на Јавното претпријатие за државни патишта.

Со почит,

Директор
Ejup Rustemi

Изработил: Д.Гашпарова
Контролирал: З.Велков
Одобрил: d-r E.Latifi

Друштво за архитектонски дејности
УРБАНКОН ДООЕЛ Скопје
Примено: 15.07.2021
Орг. јед. | Број | Прилог
03-01 | 01.15 | 1

Наш број: 1404-2031/2
Скопје: 12.07.2021г.

ДО:
УРБАНКОН ДООЕЛ Скопје
СКОПЈЕ

Предмет: Одговор на барање за податоци за ТК мрежи
Врска: Ваше барање преку е-урбанизам

Во врска Вашето барање за доставување на податоци за изградени јавни електронски комуникациски мрежи, а во врска со изработка на УРБАНИСТИЧКИ ПРОЕКТ ВОН ОПФАТ НА УРБАНИСТИЧКИ ПЛАН ЗА ИЗГРАДБА НА СООБРАЌАЈНА ИНФРАСТУКТУРА ЗА СЕЛО ТРНОВО И ДЕЛ ОД СЕЛО МАЛА ЦРЦОРИЈА со намена Е1-1 (локален пат со пратечки градби и инсталации) во КО Трново, Општина Крива Паланка, од 10.043 м или површина од 9.3 ха, со технички број 03-01/21 , ве известуваме дека на посочената локација Агенцијата за електронски комуникации нема податоци за изградени јавни електронски комуникациски мрежи и системи.

Сектор за телекомуникации
Изработил: Ј.Србиновски
08-07-2021г
Раководител на Сектор,
д-р Борис Арсов

Советник на Директорот,
Игор Бојациев

ДИРЕКТОР:
Jeton Akiku

АЕК-401.03

РЕПУБЛИКА СЕВЕРНА МАКЕДОНИЈА

Општина КРИВА ПАЛАНКА
Бр. 29 - 2129/1
16.07.2021 год.
КРИВА ПАЛАНКА

Друштво за архитектонски дејности
УРБАНКОН ДООЕЛ Скопје

Примено: 16.07.2021			
Орг. единица	Број	Прилог	Вредност
03-01	01.16	1	

До
ДАД „Урбанкон" ДООЕЛ-Скопје
ул. „Московска" бр.26
Скопје

Предмет: **Известување**
Врска: Ваш акт број / од 28.06.2021 година

Почитувани,

Во врска со барањето за податоци и информации доставено преку информацискиот систем на е-урбанизам со број на постапка **36713** во Општина Крива Паланка зеведено под број 29-2179/1 од 15.07.2021 година за локалитетот за изработка на Урбанистички проект вон опфат на урбанистички план за изградба на сообраќајна инфраструктура за село Трново и дел од село Мала Црцорија со намена Е1-1 (локален пат со пратечки градби и инсталации) во КО Трново Општина Крива Паланка, од 10.043м или површина од 9.3ха, Ве известуваме дека локалитетот не се наоѓа во плански опфат на ГУП, ДУП, УПС, УПВНМ и ЛУПД за Општина Крива Паланка.

Од доставента траса на сообраќајна инфраструктура за село Трново и дел од село Мала Црцорија покрај КО Трново има и КО Мала Црцорија каде треба да се земе во предвид.

Со почит.

Изготвил:
диа Иван Велиновски
Контролирал:
Валентина Димитровска
Одобрил:
Раководител,
диа Маја Костадиновска

Согласен:
Секретар,
Љубомир Младенов

Општина Крива Паланка
Градоначалник
Борјанче Мицевски

Влада на Република Северна Македонија
ДИРЕКЦИЈА ЗА ЗАШТИТА И СПАСУВАЊЕ
ПОДРАЧНО ОДДЕЛЕНИЕ КРИВА ПАЛАНКА

Qeveria e Republikës së Maqedonisë së Veriut
DREJTORIA PËR MBROJTJE DHE SHPËTIM
NJËSIA RAJONALE KRIVA PALLANKË

28 Јануари 2022 година

Арх. број 09-22/2 28.01.2022

Друштво за архитектонски дејности
УРБАНКОН ДООЕЛ Скопје

Примено: 28.01.2022			
Орг. единица	Број	Прилози	Предмет
03-01	01.23	1	

До ДАД УРБАНКОН ДООЕЛ СКОПЈЕ

Предмет: Податоци и информации,
Доставува-.
Врска: Ваш акт број 0302-03/22 од 27.01.2022 година.
Број на постапка 36713 (е_урбанизам)

Согласно член 32 став (1) и (3) од Законот за просторно и урбанистичко планирање (Сл. Весник на РМ бр.199/14, 44/15, 193/15, 31/16, 163/16, 64/18 и 168/18), **Подрачното одделение за заштита и спасување Крива Паланка** д о с т а в у в а

Податоци и информации

За изработка на урбанистички проект вон опфат на урбанистички план за изградба на сообраќајна инфраструктура за село Трново и дел од село Мала Црцорија со намена Е1-1 (локален пат со пратчки градби и инсталации) во КО Трново, општина Крива Паланка, од 10.043 м или површина од 9,3 ха, со технички број 03-01/21.

1. **На опфатот од проектот** нема објекти и инсталации од областа на заштитата и спасувањето. Немаме сознанија за присуство на неексплодирани убојни средства.
2. **Заштита и спасување од свлечишта**

Да се превземат потребни испитувања за стабилноста на земјиштето и да се превземат потребни мерки за заштита од свлечишта.

3. **Заштита и спасување од поплави**

Регулирање на водотеците и суводолиците.

4. **Заштита и спасување од урнатини**

Изградба на објекти отпорни на сеизмички дејства.

5. **Заштита и спасување од пожари**

Обезбедување на противпожарни пречки.

Подготвил: Бранислав Јовевски

ДИРЕКЦИЈА ЗА ЗАШТИТА И СПАСУВАЊЕ
Раководител на ПОЗС Крива Паланка
Митко Ангеловски

Дирекција за заштита и спасување
Подрачно одделение Крива Паланка
Drejtoria për mbrojtje dhe shpëtim
Njësia rajonale Kriva Pallankë

ул. „Свети Јоаким Осоговски бр.175
Република Северна Македонија
Rr. "Shen Joakim Osogovski" 175
Republika e Maqedonisë së Veriut

+389 31376744
www.dzs.gov.mk
Krivapalanka@dzs.gov.mk

Друштво за архитектонски дејности
УРБАНКОН ДООЕЛ Скопје

Примено: 03.02.2022			
Орг. единица	Број	Прилог	Вредност
03-01	01.24	2	

EVN Group

ЕЛЕКТРОДИСТРИБУЦИЈА ДООЕЛ Скопје
Друштво за дистрибуција на електрична енергија
Бр. 10-26/4 –20 **од** 03.02.2022 год
Скопје

Одговорно лице: Марко Бирачоски

Контакт телефон: +389 72 933 219

Предмет: Издавање на податоци за електроенергетски објекти и инфраструктура од ЕЛЕКТРОДИСТРИБУЦИЈА ДООЕЛ, Скопје

Почитувани,

Во врска со Вашиот допис број 29 2179/1 од 15.07.2021 година, со кој барате да Ви издадеме податоци за електроенергетски објекти и инфраструктура од ЕЛЕКТРОДИСТРИБУЦИЈА ДООЕЛ, Скопје за изработка на УРБАНИСТИЧКИ ПРОЕКТ ВОН ОПФАТ НА УРБАНИСТИЧКИ ПЛАН ЗА ИЗГРАДБА НА СООБРАЌАЈНА ИНФРАСТУКТУРА ЗА СЕЛО ТРНОВО И ДЕЛ ОД СЕЛО МАЛА ЦРЦОРИЈА со намена Е1-1 (локален пат со пратечки градби и инсталации) во КО Трново, Општина Крива Паланка, од 10.043 м или површина од 9.3 ха, со технички број 03-01/21,Ве известуваме дека во согласност со податоците од службената евиденција, располагаме со следните податоци:

☐ 110(35)kV Трафостаница
☐ 110kV Подземна мрежа
☐ 110kV Надземна мрежа
☐ 35kV Подземна мрежа
☐ 35kV Надземна мрежа

☐ 10(20)/0.4kV Трафостаница
☒ 10(20)kV Подземна мрежа
☒ 10(20)kV Надземна мрежа

☒ 0.4kV Подземна мрежа
☒ 0.4kV Надземна мрежа

☐ Друго

Составен дел на овој одговор е и прилог – графички приказ (подлога во pdf и dwg формат со соодветно обележани леери) со вцртани електроенергетски објекти и инфраструктура според податоците од службената евиденција.

НАПОМЕНА: Податоците кои ви ги даваме се од наша службена евиденција и постои можност да има отстапување во точноста на координатите на електроенергетските објекти на терен. Задолжително да се изготви ажурирана геодетска подлога која треба точно да ги претставува положбените и висинските податоци за сите видливи природни и изградени објекти под и над површината на земјата во рамки на опфатот.

Препорачуваме при изработката на планската документација, а соодветно на типот на документација за која се бараат податоци, да се планираат (вцртаат) траси во тротоарите од двете страни, во кои би се положувале електроенергетски објекти од различни напонски нивоа и маркици за трансформаторски станици (согласно потребната потрошувачка). Премините преку пат да се предвидат да бидат согласно стандардите за премин на електроенергетска инфраструктура.

Задолжително да се предвиди заштитен појас на електроенергетските објекти согласно Мрежните правила за дистрибуција на електрична енергија

При постоење на подземна инфраструктура во дадениот опфат, потребно е да се обратите до најблискиот Корисничко Енерго Центар, за проценка дали е потребно присуство на стручен вработен на лице место при реализирањето на активностите во предметниот опфат.

Потврдата е од ограничено времетраење во рок од 3 месеци од датумот на нејзиното издавање.

Со почит,

Marko Birachoski

Digitally signed by Marko Birachoski
DN: c=MK, 2.5.4.97=VATMK-4080016560608, o=ELEKTRODISTRIBUCIJA DOOEL SKOPJE, ou=ELEKTRODISTRIBUCIJA DOOEL SKOPJE:4080016560608, givenName=Marko, sn=Birachoski, serialNumber=CRT3599921, cn=Marko Birachoski
Date: 2022.02.03 09:30:14 +01'00'

ОПШТИНА КРИВА ПАЛАНКА
Тел. ++389 (0) 31 375 035; факс: ++389 (0) 31 375 035
ул. Св. Јоаким Осоговски бр.175 1330 Крива Паланка
РЕПУБЛИКА СЕВЕРНА МАКЕДОНИЈА

РЕПУБЛИКА СЕВЕРНА МАКЕДОНИЈА
ОПШТИНА КРИВА ПАЛАНКА
Бр. 29-680/2
04.03.2021
КРИВА ПАЛАНКА

Друштво за архитектонски дејности
УРБАНКОН ДООЕЛ Скопје

Примено: 04.03.2021			
Орг. единица	Број	Прилог	Вредност
03-01	016		

Согласно член 50 од Законот за локална самоуправа („Сл. Весник на РМ" бр.05/2002) и член 23 од Статутот на Општина Крива Паланка („Службен Гласник на Општина Крива Паланка" бр.8/2010), Одделението за урбанизам, сообраќај и заштита на животната средина при Општина Крива Паланка постапувајќи по барање бр.29 - 680/1 од 04.03.2021 год., поднесено од Дад „УРБАНКОН" ДООЕЛ Скопје, го издава следното:

УВЕРЕНИЕ

При увид во службената документација од урбанистички план и урбанистичко планска документација за Општина Крива Паланка, констатирано е дека опфатот на урбанистичкиот проект за сообраќајна инфраструктура за селски пат, кој содржи повеќе парцели во КО Трново и КО Маала Црцорија - Општина Крива Паланка, *не се наоѓа* во плански опфат на ГУП, ДУП, УПС, УПВНМ, ЛУПД за Општина Крива Паланка.

доставено до:

- *Барател*
- *Архива*

Изготвил: Ненад Цветановски, референт

Одделение за урбанизам, сообраќај и заштита на животната средина
Раководител

Маја Костадиновска дипл.

Јавно претпријатие за железничка инфраструктура
Железници на Република Северна Македонија - Скопје
Ndërmarrja Publike për Infrastrukturë Hekurudhore
Hekurudhat e Republikës së Maqedonisë së Veriut - Shkup

Друштво за архитектонски дејности
УРБАНКОН ДООЕЛ Скопје

Примено: 05.08.2021			
Орг. единица	Број	Прилог	Вредност
03-01	01.19	1	

Јавно претпријатие за железничка инфраструктура
Железници на Република Северна Македонија-Скопје
Ndërmarrja Publike për Infrastrukturë Hekurudhore
Hekurudhat e Republikës së Maqedonisë së Veriut-Shkup
ЈП /Nr. 2001-4248/2
27-07-2021 год./vit
Скопје-Shkup

До

""УРБАНКОН"" ДООЕЛ СКОПЈЕ

ул. Московска, бр.26, Скопје

Предмет: Одговор на барање

Во врска со вашето барање од 28.06.2021 година и број на постапка 36713 од е-урбанизам,со кое барате податоци и информации, а кои Ви се потребни за изработка на **Урбанистички проект вон опфат на урбанистички план за изградба на сообраќајна структура за село Трново и дел од село Мала Црцорија со намена Е1-1 (локален пат со пратечки градби и инсталации) во КО Трново, Општина Крива Паланка, од 10.043 м или површина од 9.3 ха, со технички број 03-01/21.** Ве известуваме за следното:

По разгледување на Вашето барање и доставената Ажурирана геодетска подлога, констатиравме дека проектниот опфат се наоѓа надвор од заштитниот појас на железничката пруга, на предметната локација нема планирани и постојни инсталации и објекти кои се во сопственост на ЈП ЖРСМ Инфраструктура-Скопје.

Со почит,

Пом. Директор за пруги
Владимир Трајковски

Изработил: Ленче Груевска, д.и.г.

Согласен: МихајлоТилиќ, д.г.и.

РЕПУБЛИКА СЕВЕРНА МАКЕДОНИЈА

Општина КРИВА ПАЛАНКА
Бр. 29-2561/1
27.01.2022 год.
КРИВА ПАЛАНКА

Друштво за архитектонски дејности
УРБАНКОН ДООЕЛ Скопје

Примено: 27.01.2022			
Орг. единица	Број	Прилог	Вредност
03-01	01.22	1	

До
ДАД„Урбанкон"ДООЕЛ-Скопје
ул.„Московска" бр.26
Скопје

Предмет: Известување со достава

Почитувани,

До Општина Крива Паланка е доставено барање број 29-2454/1 од 06.08.2021 година, во системот е-урбанизам со број на постапка **37545** за добивање на услови за планирање на просторот за **изработка на Урбанистички проект вон опфат на урбанистички план за изградба на сообраќајна инфраструктура за село Трново и дел од село Мала Црцорија со намена Е1-1 (локален пат со пратечки градби и инсталации) во КО Трново и КО Мала Црцорија Општина Крива Паланка, од 10.043м или површина од 9.3ха**, од страна инвеститорите на физички лица кои ја финансираат изработката на УП преку полномошникот овластено правно лице за изработка на урбанистичка документација ДАД„Урбанкон"ДООЕЛ-Скопје со адреса ул.„Московска" бр.26 од Скопје за наведениот плански опфат даден во предлог Планска програма со тех.број 03-01/21 од јануари 2021 година.

Согласно член 42 став 4 од Законот за урбанистичко планирање („Сл. Весник на РСМ"бр.32/20) Ве известуваме дека по поднесено барање до АПП се издадени Услови за планирање на просторот со број Y22121 издадени со Решение број уп1-15-22/2022 од 13.01.2022 година за **изградба на сообраќајна инфраструктура за село Трново и дел од село Мала Црцорија со намена-локален пат со пратечки градби и инсталации во КО Трново и КО Мала Црцорија Општина Крива Паланка**.

во прилог Ви доставуваме:
-Услови за планирање на просторот со број Y22121,
-Решение број уп1-15-22/2022 од 13.01.2022 година.

Со почит.

Изготвил:
диа Иван Велиновски

Контролирал-Одобрил:
Раководител,
диа Маја Костадиновска

Општина Крива Паланка
Градоначалник
Сашко Митовски

ww.krivapalanka.gov.mk

II. ПЛАНСКИ ДЕЛ

1. ПРОЕКТНА ПРОГРАМА

ЦЕЛ НА ИЗРАБОТКАТА на **Урбанистички проект вон опфат на урбанистички план за изградба на сообраќајна инфрастуктура за село Трново и дел од село Мала Црцорија со намена Е1-1, со површина од 9.7ха, во КО Трново и КО Мала Црцорија, Општина Крива Паланка** е во предметниот проектен опфат да се формира градежна парцела со намена Е1-1 сообраќајна инфраструктура (локален пат со пратечки градби и инсталации) во должина од 10034м.

ОПИС НА ПРОЕКТЕН ОПФАТ опфаќа простор од постојниот асфалтен пат кон село Трново, се движи по постојниот земјен пат кој е трасиран и се дели на неколку гранки со кои се поврзуваат одделени ридести маала. Границите на проектниот опфат се движат по трасата на постојниот земјен пат:

ПРОКТНИ БАРАЊА ЗА ИНФРАСТРУКТУРАТА површината во рамки на проектниот опфат се дели на повеќе градежни површини-краци од патот во една градежна парцела, со цел создавање на урбанистички услови за реализација на изградба на селски локален пат кој опфаќа две катастарски општини на село Трново и село Мала Црцорија.

Селата Трново и Мала Црцорија се расеани ридести села, ретко населени и без никаква планска документација досега. Со овој Урбанистички проект ќе се овозможи проширување и асфалтирање на постојниот земјен пат, а со тоа ќе се создадат основни услови за егзистирање на жителите нивно задржување во тој простор и можност за изработка на урбанистички план за село за нивен развој.

РЕПУБЛИКА СЕВЕРНА МАКЕДОНИЈА

Општина КРИВА ПАЛАНКА
Бр. 29-255/4
09.02.2022 год.
КРИВА ПАЛАНКА

Врз основа на член 44 став 7 од Законот за урбанистичко планирање („Сл.весник на Р.С.М." бр.32/20) и член 23 од Статут на општината Крива Паланка („Сл.гласник на Општина Крива Паланка" бр.08/10, 08/14, 02/18 и 3/19) Градоначалникот на општината Крива Паланка го донесе следното

Р Е Ш Е Н И Е

СЕ ОДОБРУВА Проектната програма за изработка на Урбанистички Проект вон опфат на урбанистички план за изградба на сообраќајна инфраструктура за село Трново и дел од село Мала Црцорија со намена Е1-1 (локален пат со пратечки градби и инсталации) во КО Трново и КО Мала Црцорија Општина Крива Паланка, од 10.043м или површина од 9.7ха, со тех.бр.03-01/21 од јануари 2022 година изработена од ДАД„Урбанкон" ДООЕЛ-Скопје со број на лиценца 0067.

Образложение

До општината Крива Паланка преку информацискиот систем е-урбанизам е поднесено барање со број на постапка **40638** заведено под број 29-255/1 од 27.01.2022 година во Општина Крива Паланка за одобрување на Проектната програма за изработка на Урбанистички Проект вон опфат на урбанистички план за изградба на сообраќајна инфраструктура за село Трново и дел од село Мала Црцорија со намена Е1-1 (локален пат со пратечки градби и инсталации) во КО Трново и КО Мала Црцорија Општина Крива Паланка, од 10.043м или површина од 9.7ха, со тех.бр.03-01/21 од јануари 2022 година изработена од ДАД„Урбанкон" ДООЕЛ-Скопје со број на лиценца 0067.

Општината Крива Паланка изврши увид во целовкупната документација за одобрување на Проектната програма за изработка на Урбанистички Проект вон опфат на урбанистички план за изградба на сообраќајна инфраструктура за село Трново и дел од село Мала Црцорија со намена Е1-1 (локален пат со пратечки градби и инсталации) во КО Трново и КО Мала Црцорија Општина Крива Паланка и тоа:

- Предлог со број 29-255/3 од 08.02.2022 година од Комисијата за урбанизам до градоначалникот на општината Крива Паланка за одобрување на Проектната програма за изработка на Урбанистички Проект вон опфат на урбанистички план за изградба на сообраќајна инфраструктура за село Трново и дел од село Мала Црцорија со намена Е1-1 (локален пат со пратечки градби и инсталации) во КО Трново и КО Мала Црцорија Општина Крива Паланка;

- Проектната програма за изработка на Урбанистички Проект вон опфат на урбанистички план за изградба на сообраќајна инфраструктура за село Трново и дел од село Мала Црцорија со намена Е1-1 (локален пат со пратечки градби и инсталации) во КО Трново и КО Мала Црцорија Општина Крива Паланка, од 10.043м или површина од 9.7ха, со тех.бр.03-01/21 од јануари 2022 година изработена од ДАД„Урбанкон" ДООЕЛ-Скопје.

Општината Крива Паланка ја разгледа целовкупната документација за одобрување на Проектната програма за изработка на Урбанистички Проект вон опфат на урбанистички план за изградба на сообраќајна инфраструктура за село Трново и дел од село Мала Црцорија со намена Е1-1 (локален пат со пратечки градби и инсталации) во КО Трново и КО Мала Црцорија Општина Крива Паланка и констатира дека се исполнети условите пропишани во Законот за урбанистичко планирање („Сл.весник на Р.С.М." бр.32/20), поради што се одлучи како во диспозитивот на ова Решение.

Упатство за правно средство: Против ова Решение на градоначалникот на општината може да се изјави жалба во рок од 15 (петнаесет) дена од денот на приемот на решението, преку овој орган до органот на државна управа надлежен за вршење на работите од областа на уредување на просторот-Министерство за транспорт и врски.

Жалбата се таксира со 250,00 ден. административни такси.

Општина Крива Паланка
Градоначалник
Сашко Митовски

www.krivapalanka.gov.mk

ИЗВОД ОД ПРОСТОРЕН ПЛАН НА РЕПУБЛИКА МАКЕДОНИЈА
2002 - 2020

МИНИСТЕРСТВО ЗА ЖИВОТНА СРЕДИНА И ПРОСТОРНО ПЛАНИРАЊЕ

АГЕНЦИЈА ЗА ПЛАНИРАЊЕ НА ПРОСТОРОТ

Сектор:
Синтезни карти

Тема:
Биланс на намена на површините

Користење на земјиштето

Карта бр. 20

Легенда:

- шуми и шумско земјиште
- земјоделско земјиште
- наводнувани површини
- високопланински пасишта
- акумулации
- зони за експлоат. на минерали
- туристички простори
- транзитни коридори
- туристички центри
- автопат
- магистрален пат
- регионален пат
- железничка мрежа
- воздухопловно пристаниште

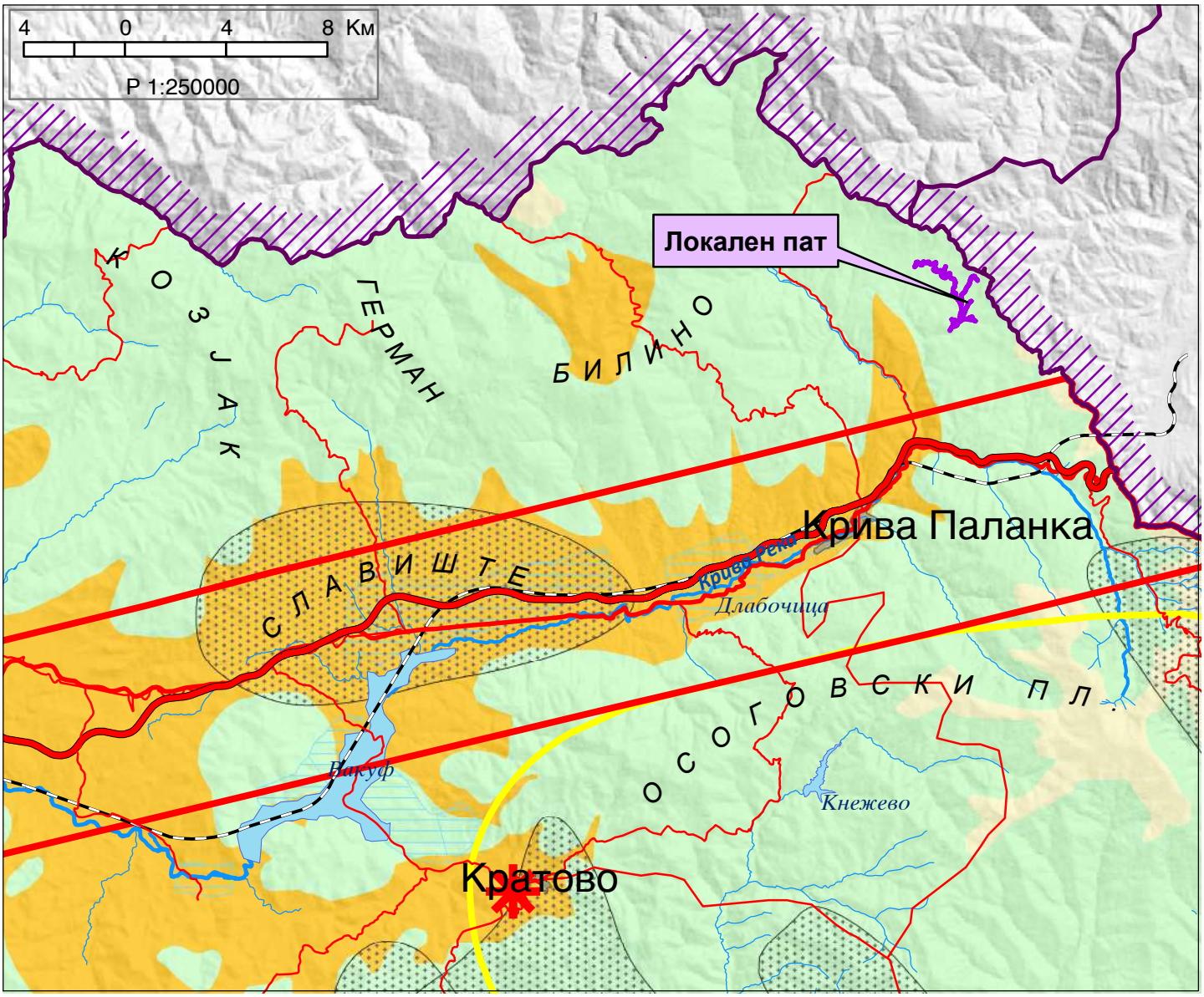

ИЗВОД ОД ПРОСТОРЕН ПЛАН НА РЕПУБЛИКА МАКЕДОНИЈА
2002 - 2020

МИНИСТЕРСТВО ЗА ЖИВОТНА СРЕДИНА И ПРОСТОРНО ПЛАНИРАЊЕ

АГЕНЦИЈА ЗА ПЛАНИРАЊЕ НА ПРОСТОРОТ

Сектор:
Синтезни карти

Тема:
Просторно-функционална организација

Систем на населби и сообраќајна мрежа

Карта бр. 22

Легенда:

Центар на макрорегион

Центар на микрорегион

Центри на просторно-функционални единици

Управа

Просторно-функц. единици

Граници на влијанија на макрорегион. центри

Општински центар

Образование

Средно Вишо Високо

Здравствена заштита

2 Секундарна 3 Терцијална

Оски на развој

источна

јужна

север-југ

северна

западна

Слободна економ.зона

Автопат

Магистрален пат

Регионален пат

Железничка мрежа

Воздухоплов. пристан.

Стопански аеродром

Спортски аеродром

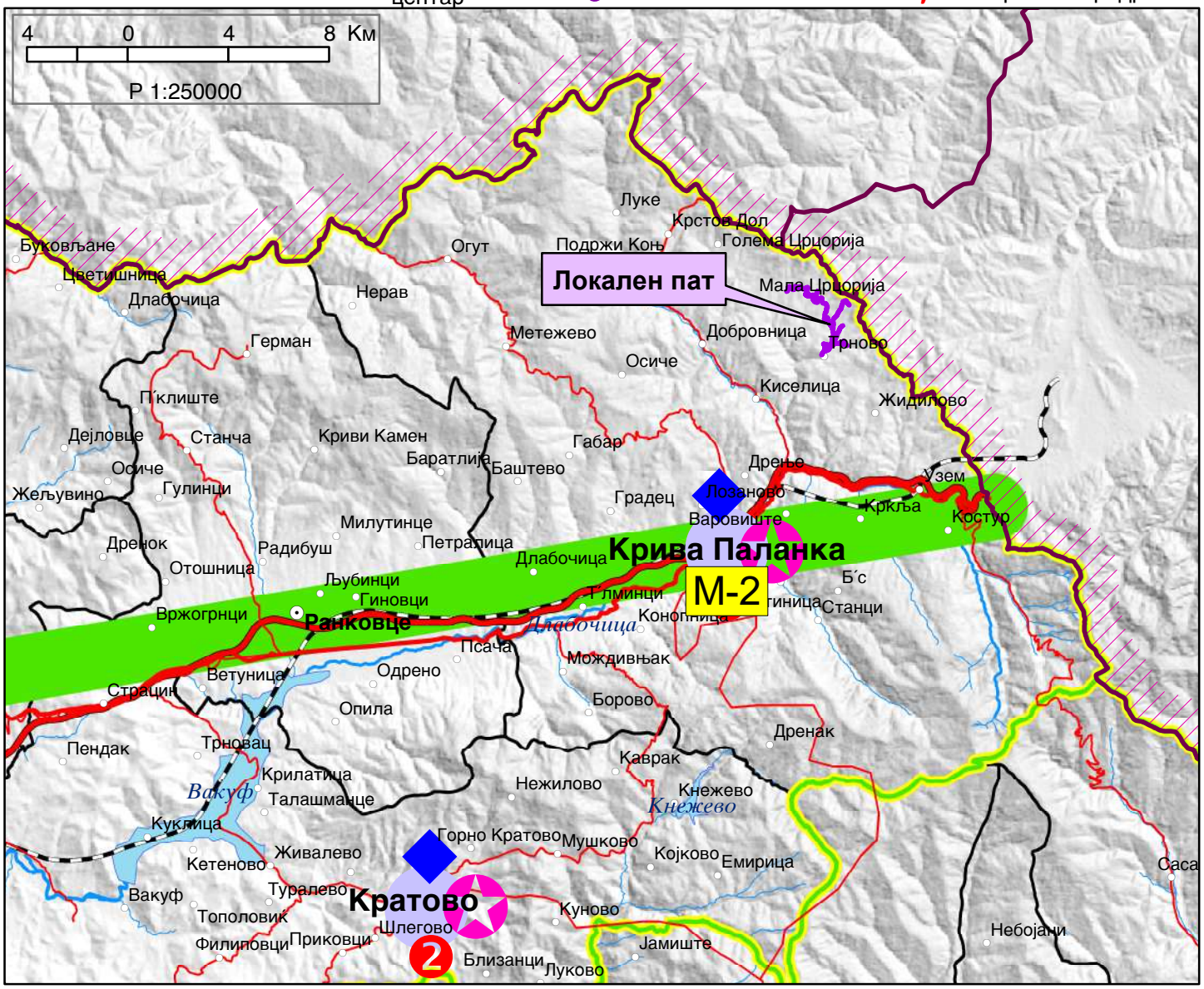

ИЗВОД ОД ПРОСТОРЕН ПЛАН НА РЕПУБЛИКА МАКЕДОНИЈА
2002 - 2020

МИНИСТЕРСТВО ЗА ЖИВОТНА СРЕДИНА И ПРОСТОРНО ПЛАНИРАЊЕ

АГЕНЦИЈА ЗА ПЛАНИРАЊЕ НА ПРОСТОРОТ

Сектор:
Синтезни карти

Тема:
Техничка инфраструктура

Водостопанска и енергетска инфраструктура

Карта бр. 23

Легенда:

- Изворишта
- Водоводен систем
- Регионален водост. систем
- Акумулации
- Акумулации по 2020г.
- Природни езера
- Наводнувани површини
- Водостопански подрачја
- Термоелектрани
- Хидроелектрани

Далноводи
- 110 kV
- 220 kV
- 400 kV

Трафостаници
- 110 kV
- 220 kV
- 400 kV

- Рафинерија
- Нафтовод
- Индустриски топлани
- Рудник на јаглен
- Брикетара
- Гасовод
- Регулациони станици
- Канализационен систем

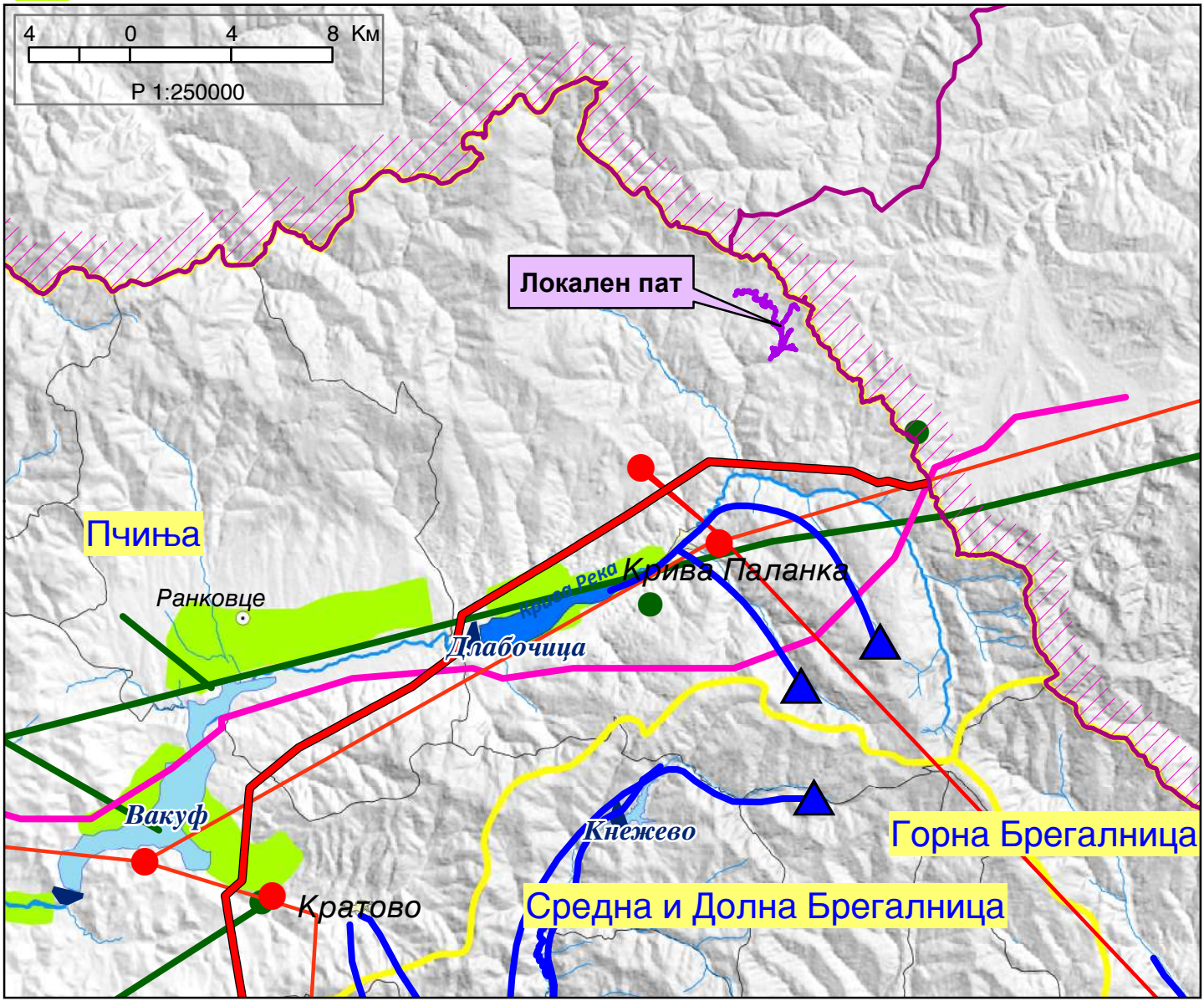

ИЗВОД ОД ПРОСТОРЕН ПЛАН НА РЕПУБЛИКА МАКЕДОНИЈА
2002 - 2020

МИНИСТЕРСТВО ЗА ЖИВОТНА СРЕДИНА И ПРОСТОРНО ПЛАНИРАЊЕ

АГЕНЦИЈА ЗА ПЛАНИРАЊЕ НА ПРОСТОРОТ

Сектор:
Синтезни карти

Тема:
Заштита на животната средина

Реонизација и категоризација на просторот за заштита

Карта бр. 24

Легенда:

- Граници на региони за управување со животната средина
- Заштита на простори со природни вредности
- Рекултивација на деград. простори
- Управување со загад. на воздух и вода
- Заштита на реки со нарушен квалитет
- Заштита на акумулации и реки за водозафати
- Рекултивација на деградирани простори
- Заштита на земјоделско земјиште
- Заштита на шуми
- Поволни подрачја за лоцирање регионални санитарни депонии
- Поволни хидрогеолошки средини за лоцирање на депонии
- Споменичко подрачје
- Археолошки локалитети
- Споменички целини

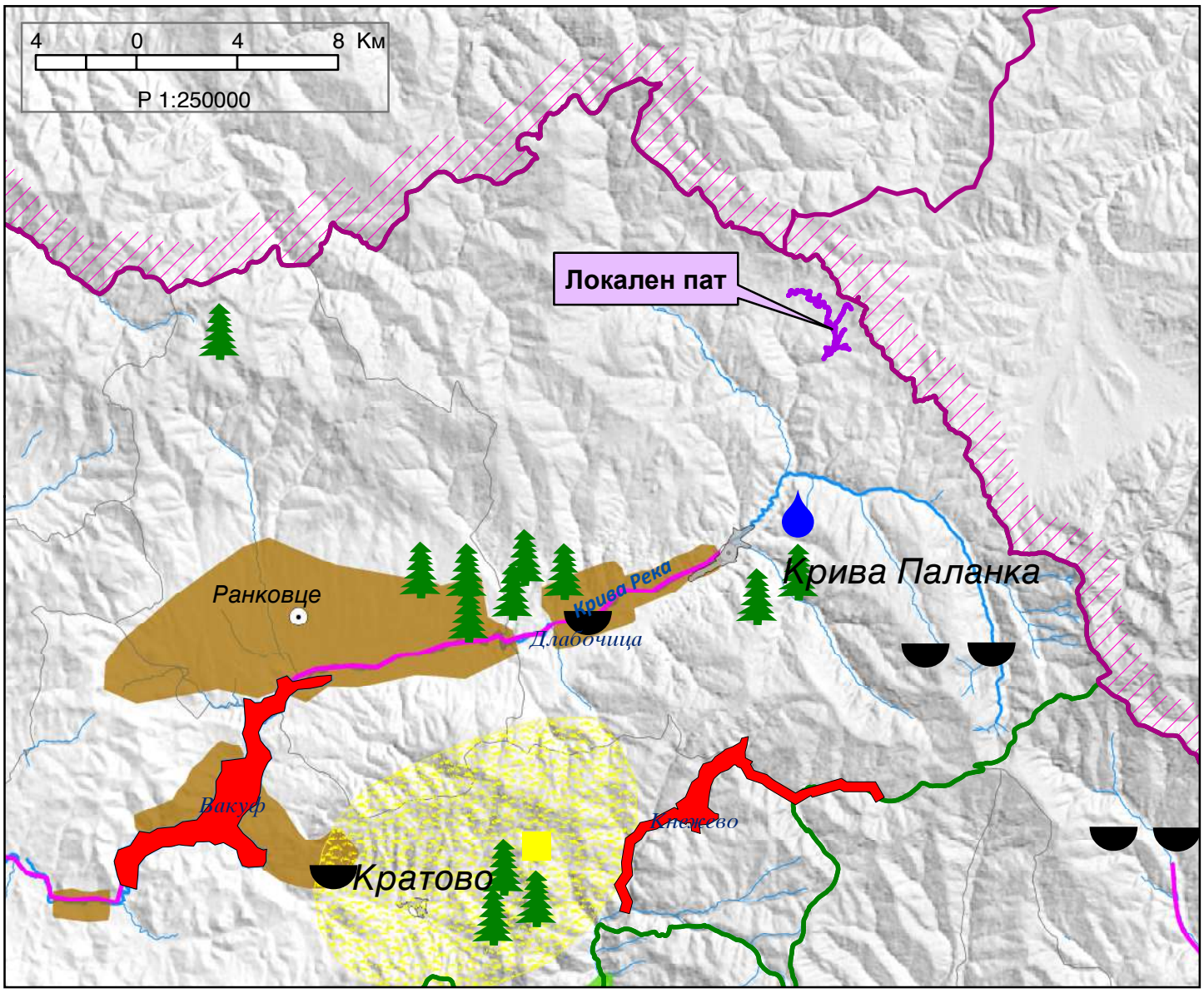

ИНФОРМАЦИИ | ИСТОРИЈА НА ДВИЖЕЊЕ | ИСТОРИЈА НА ПРОМЕНИ | РЕЛЕВАНТНИ ПОСТАПКИ | МИСЛЕЊА ОД ОПШТИНИ / ИНСТИТУЦИИ

Институции

Пребарај

Надворешна институција	Датум на испраќање	Датум на одговор	Мислење	Испратено
АГЕНЦИЈА ЗА КАТАСТАР НА НЕДВИЖНОСТИ	25.08.2022	12.09.2022		☑
ДЗС К. Паланка	16.06.2022	30.08.2022		☑
Министерство за земјоделие, шумарство и водостопансво	16.06.2022	20.09.2022	Игнорирано поради изминат рок	☑
МИНИСТЕРСТВО ЗА КУЛТУРА	16.06.2022	20.09.2022	Игнорирано поради изминат рок	☑
МИНИСТЕРСТВО ЗА ЖИВОТНА СРЕДИНА	16.06.2022	20.09.2022	Игнорирано поради изминат рок	☑
Агенција за електронски комуникации	16.06.2022	07.09.2022		☑
Македонски Телеком АД-Скопје	16.06.2022	01.09.2022		☑
А1 Македонија ДООЕЛ Скопје	16.06.2022	20.09.2022	Игнорирано поради изминат рок	☑
Евн КЕЦ Кратово	16.06.2022	20.09.2022	Игнорирано поради изминат рок	☑
ЈП Комуналец, Крива Паланка	16.06.2022	20.09.2022	Игнорирано поради изминат рок	☑

← Претходни 1 Следни →

Прикажани 1 - 10 од 10 ставки

30 Август 2022 година

Архивски број: 09 – 123/2

До: ОПШТИНА КРИВА ПАЛАНКА
КРИВА ПАЛАНКА

Предмет: Мислење
Доставува.-
Врска: Ваш акт број 29 - 1492/11 од 25.08.2022 година.
Бр. на постапка е_урбанизам 42427

Врз основа на член 47 став (7) од Законот за урбанистичко планирање (Сл. весник на РСМ бр. 32/20, а согласно член 1 и чл. 88 од Закон за општата управна постапка (Сл. весник на РМ бр.124/15, 65/18), **Подрачно одделение за заштита и спасување Крива Паланка издава**

М И С Л Е Њ Е

За застапеност на мерките за заштита и спасување во
УП вон опфат на урбанистички план за изградба на сообраќајна инфраструктура за с.Трново и дел од с.Мала Црцорија со намена Е1-1 (локален пат со пратечки градби и инсталации) од 10.043м со површина од 9,7ха во КО Трново и КО Мала Црцорија, општина Крива Паланка

Со увид во документацијата ПОЗС Крива Паланка утврди:
Во горенаведениот документ целосно се застапени мерките за заштита и спасување.

Правна поука: Против ова Мислење може да се изјави жалба до Државната комисија за одлучување во управна постапка и постапка од работен однос во втор степен,или до Дирекцијата за заштита и спасување-ПОЗС Крива Паланка во рок од 15 дена од приемот,согласно член 14 став (2),член 105,член 106 и член107 од Закон за општа управна постапка (Сл.весник на РМ бр.124/15).Жалбата се таксира со 250 денари административни марки,согласно Законот за административни такси (Сл.весник на РМ бр.17/93,...192/15).

Изработил:Бранислав Јовевски

BRANISLAV JOVEVSKI
Digitally signed by BRANISLAV JOVEVSKI
Date: 2022.08.30 08:58:36 +02'00'

ДИРЕКЦИЈА ЗА ЗАШТИТА И СПАСУВАЊЕ
Раководител на ПОЗС Крива Паланка
Митко Ангеловски

Дирекција за заштита и спасување
Подрачно одделение Крива Паланка
Drejtoria për mbrojtje dhe shpëtim
Njësia rajonale Kriva Pallankë

ул. „Свети Јоаким Осоговски бр.175
Република Северна Македонија
Rr. "Shen Joakim Osogovski" 175
Republika e Maqedonisë së Veriut

+389 31376744
www.dzs.gov.mk
Krivapalanka@dzs.gov.mk

Друштво за комуникациски услуги
А1 Македонија ДООЕЛ Скопје
Бр. 11-59204/1
26 -08- 2022
Скопје

До: Друштво за архитектонски дејности УРБАНКОН ДООЕЛ Скопје

Скопје, 25.08.2022 год.

Предмет: Мислење

Почитувани,

Во врска со Вашето барање за доставување на мислења од општини/институции поднесено преку системот Е-Урбанизам со број на постапка 42427 креирано на 12.04.2022 година и наслов 'Урбанистички проект вон опфат на урбанистички план за изградба на сообраќајна инфраструктура со намена Е1-1 (локален пат со пратечки градби и инсталации) за село Трново и дел од село Мала Црцорија, општина Крива Паланка' доставено до А1 Македонија ДООЕЛ Скопје, Ве известуваме дека издаваме **позитивно мислње**.

Напомена: Доколку има потреба од дислокација на постојната телекомуникациска инфраструктура, планерот е должен да постави новопланирана траса во рамките на експропријационата линија во консултација со сопственикот на постоечката инфраструктура - А1 Македонија ДООЕЛ Скопје. Трошоците за дислокација на постојната телекомуникациска инфраструктура ги сноси инвеститорот на проектот.

Лице за контакт:
Влатко Димовски тел. 077/772-582
Андреа Јовановски тел. 077/772-370

Срдечен поздрав,

За А1 Македонија ДООЕЛ Скопје,
Влатко Димовски
Постар специјалист за ГИС портал и управување со мрежна инфраструктура

Vlatko Dimovski
Digitally signed by Vlatko Dimovski
Date: 2022.08.26 12:06:21 +02'00'

Македонски Телеком АД, Кеј 13-ти Ноември бр. 6, 1000 Скопје

Бр. 42427

Датум: 31.08.2022

До
Друштво за архитектонски дејности
УРБАНКОН ДООЕЛ Скопје
ул.Московска бр.26, Скопје

Предмет: Доставување на мислење

Согласно Вашето Барање за Мислење добиено преку информацискиот систем е-урбанизам за Урбанистички проект вон опфат на урбанистички план за изградба на сообраќајна инфраструктура со намена Е1-1 (локален пат со пратечки градби и инсталации) за село Трново и дел од село Мала Црцорија, општина Крива Паланка, Ви доставуваме ПОЗИТИВНО МИСЛЕЊЕ.

Лице за контакт: Николче Тасевски, тел. 070/200-176.

Со почит,

Македонски Телеком АД Скопје

По овластување на

Директор на сектор за пристапни мрежи

Васко Најков

NIKOLChE TASEVSKI

Digitally signed by NIKOLChE TASEVSKI
Date: 2022.09.01 11:25:52 +02'00'

Наш број: 1404-2487/2
Скопје: 07.09.2022г.

ДО:
ОПШТИНА КРИВА ПАЛАНКА

- Друштво за архитектонски дејности УРБАНКОН ДООЕЛ Скопје

Предмет: Одговор на барање за мислење
Врска: Ваше барање бр.29-1492/9 преку е-урбанизам

Во врска со вашето барање за мислење, а во врска со изработка на **Урбанистички проект вон опфат на урбанистички план за изградба на сообраќајна инфраструктура со намена Е1-1 (локален пат со пратечки градби и инсталации) за село Трново и дел од село Мала Црцорија, општина Крива Паланка,** ве известуваме дека Агенцијата за електронски комуникации нема забелешки на доставениот УРБАНИСТИЧКИ ПРОЕКТ.

Сектор за телекомуникации
Изработил: Ј.Србиновски

Раководител на Сектор,
д-р Борис Арсов

Советник на Директорот,
Игор Бојаџиев

ДИРЕКТОР:
Jeton Akiku

АЕК-401.03

Детали за постапка за податоци, информации и мислења

Број на постапката:
46515

Статус:
Кај барател (со одговор од општини/институции)

Наслов

Урбанистички проект вон опфат на урбанистички план за изградба на сообраќајна инфрастуктура за село Трново и дел од село Мала Црцорија со намена Е1-1 (локален пат со пратечки градби и инсталации) од 10.043 м или површина од 9.7 ха, во КО Трново и КО Мала Црцорија, Општина Крива Паланка

Датум на креирање

14.10.2022

Иницијатор

Друштво за архитектонски дејности УРБАНКОН ДООЕЛ Скопје

Надлежен орган

/

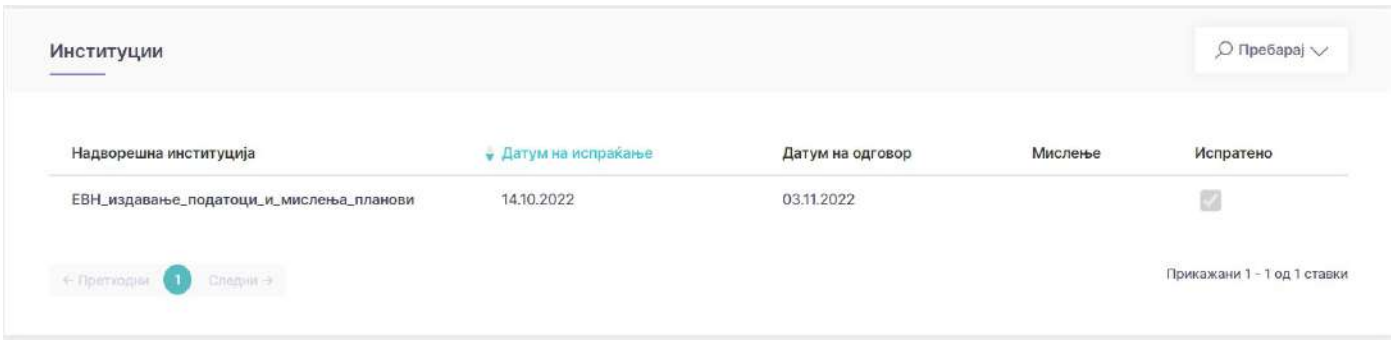
Институции
Пребарај
Надворешна институција
Датум на испраќање
Датум на одговор
Мислење
Испратено
ЕВН_издавање_податоци_и_мислења_планови
14.10.2022
03.11.2022
← Претходни
1
Следни →
Прикажани 1 - 1 од 1 ставки

ЕЛЕКТРОДИСТРИБУЦИЈА ДООЕЛ Скопје
Друштво за дистрибуција на електрична енергија
Бр. 10-26/7-305 од 15.10.2022
Скопје

Одговорно лице: Драган Николоски
Контакт телефон: 02 3205 300 – 41 308

Предмет: Издавање на мислење за електроенергетски објекти и инфраструктура од ЕЛЕКТРОДИСТРИБУЦИЈА ДООЕЛ, Скопје

Почитувани,

Во врска со Вашиот допис број 03-73/01-30 од 13.10.2022 година, со кој барате да дадеме мислење за УПИ за Урбанистички проект вон опфат на урбанистички план за изградба на сообраќајна инфрастуктура за село Трново и дел од село Мала Црцорија со намена Е1-1 (локален пат со пратечки градби и инсталации) од 10.043 м или површина од 9.7 ха, во КО Трново и КО Мала Црцорија, Општина Крива Паланка, ве известуваме дека **немаме** забелешки за постојните и новопланираните електроенергетски објекти и инфраструктура и Ви даваме **ПОЗИТИВНО** мислење.

При планирање, согласно пресметките за потребната едновремена моќност на планираните објекти, според вид, намена и сл. препорачуваме да се предвидат нови маркици за трафостаници со определена, дефинирана градежна парцела.

Услов е кај сите вкрстувања и приближувања до електроенергетски објекти и инфраструктура, да се запазуваат законските прописи и работни норми.

Задолжително да се почитуваат заштитните појаси на електроенергетските објекти согласно Мрежните правила за дистрибуција на електрична енергија.

Доколку во опфатот е потребна промена или дислокација на електроенергетските објекти и инфраструктура, потребно е да се предвиди локација/траса за дислокација на објектите и инфраструктурата и инвеститорот е должен да ги надомести трошоците за дислокација.

Со почит,

Електродистрибуција ДООЕЛ Скопје
Оддел Мрежен Инженеринг

Nikoloski Dragan
Digitally signed by Nikoloski Dragan
Date: 2022.11.03 14:07:28 +01'00'

Детали за постапка за податоци, информации и мислења

Број на постапката:
46688

Статус:
Кај барател (со одговор од општини/институции)

Наслов

Урбанистички проект вон опфат на урбанистички план за изградба на сообраќајна инфрастуктура за село Трново и дел од село Мала Црцорија со намена Е1-1 (локален пат со пратечки градби и инсталации) од 10.043 м или површина од 9.7 ха, во КО Трново и КО Мала Црцорија, Општина Крива Паланка

Датум на креирање

20.10.2022

Иницијатор

Друштво за архитектонски дејности УРБАНКОН ДООЕЛ Скопје

Надлежен орган

/

Институции

Пребарај

Надворешна институција	Датум на испраќање	Датум на одговор	Мислење	Испратено
АГЕНЦИЈА ЗА КАТАСТАР НА НЕДВИЖНОСТИ	20.10.2022	08.11.2022		☑

← Претходни 1 Следни →

Прикажани 1 - 1 од 1 ставки

Друштво за архитектонски дејности
“УРБАНКОН” ДООЕЛ Скопје
адреса:Ул.Московска бр.26 Скопје
тел: 02 6160 808
e-mail: urbankon@gmail.com
даночен број: МК 4057012518567
матичен број: 6809391
депонент банка:НЛБ Банка А.Д.Скопје
жиро сметка: 210-068093910252

До

Агенција за катастар на недвижности

Ваш знак:

Наш знак: 03-69/22 од 28.09.2022

ПРЕДМЕТ: Известување

Почитувани:

Во врска со **Урбанистички проект вон опфат на урбанистички план за изградба на сообраќајна инфрастуктура за село Трново и дел од село Мала Црцорија со намена Е1-1 (локален пат со пратечки градби и инсталации) од 10.043 м или површина од 9.3 ха, во КО Трново и КО Мала Црцорија, Општина Крива Паланка, со технички број 01-30/2021,** со цел да добиеме позитивно мислење од Ваша страна, Ви ги проследуваме следниве појаснувања во однос на површини помали од 1м^2.

Со формирање на градежната парцела за сообраќајна инфраструктура од табеларниот приказ, делови од катастаските парцели навлегуваат или се изземени од границите на градежната парцела со површини под 1,0 м^2 и истите не може да се вклопат поради формирање на континуирани профили на сообраќајницата и радиуси на приклучување или свртување.

Друштво за архитектонски дејности
“УРБАНКОН” ДООЕЛ Скопје
адреса:Ул.Московска бр.26 Скопје
тел: 02 6160 808
e-mail: urbankon@gmail.com
даночен број: МК 4057012518567
матичен број: 6809391
депонент банка:НЛБ Банка А.Д.Скопје
жиро сметка: 210-068093910252

Даден е преглед во следната табела на катастарски парцели под 1м^2 од вкупно 416:

РЕПУБЛИКА СЕВЕРНА МАКЕДОНИЈА
АГЕНЦИЈА ЗА КАТАСТАР НА НЕДВИЖНОСТИ
КО Трново и КО Мала Црцорија

ИЗВЕШТАЈ ОД УТВРДЕНА СОСТОЈБА ПО ИЗВРШЕНО СПОРЕДУВАЊЕ

ПОДАТОЦИ ЗА НОСИТЕЛИТЕ НА НЕДВИЖНОСТИТЕ						ПОДАТОЦИ ЗА ГРАДЕЖНАТА ПАРЦЕЛА												
Редни број	Презиме, татково име и име (за граѓански лица) Точно име на правното лице	Место на живеење	Улица	Куќен број	Катастарска општина	Број на имотен лист	Број на парцела Основен	Број на парцела Дел	Катастарска Култура	Катастарска Класа	Површина х	Површина а	Површина м2	Број на градежна парцела	Технички број	Забелешка	Товар
111	БЛАГОЈ ПЕШОВСКИ	КРИВА ПАЛАНКА	УЛ.СВ.ЈОАКИМ ОСОГОВСКИ	163	15050	126	1515	0	пс	5			0.5	96960.94			
													1211.85				
124	БЛАГОЈ ПЕШОВСКИ	КРИВА ПАЛАНКА	УЛ.СВ.ЈОАКИМ ОСОГОВСКИ	163	15050	126	190	0	Н	8			0.38	96960.94			
													6881.26				
135	РЕПУБЛИКА МАКЕДОНИЈА	К.ПАЛАНКА			15050	480	2329	0	ЈАВНИ ПАТ.	0			91.38	96960.94			
													0.84				
139	ДИМИТРОВСКИ ГОЦЕ	КРИВА ПАЛАНКА	С. ТРНОВО		15050	723	2340	0	Н	7			0.31	96960.94			
													4227.13				
157	СТАНОЈКОВСКИ СТОИМЕН МИРЈКО	К.ПАЛАНКА	Х.КАРПОШ	48	15050	170	2374	0	НИВА	7			0.73	96960.94			
													212.6				
175	РЕПУБЛИКА МАКЕДОНИЈА	К.ПАЛАНКА			15050	479	2687	0	ПАСИШТЕ	5			0.49	96960.94			
													3690.5				
219	НИКОЛОВСКИ ДРАГИ	СКОПЈЕ	НИКОЛА ТЕСЛА	16/1-6	15050	124	3148	0	Н	7			0.34	96960.94			
													1379.97				
235	ДАВИТКОВСКИ САШО	К.ПАЛАНКА	МАКЕДОНСКА	ББ	15050	115	3461	0	Л	7			0.91	96960.94			
													317.01				
222	ДАЧЕВСКИ МИТЕ	С.ТРНОВО			15050	135	324	0	НИВА	7			0.13	96960.94			
													649.15				
291	ДИМИТРОВСКА РАЈНА	КР.ПАЛАНКА	ХЕРОЈ КАРПОШ	ББ	15050	666	489	0	НИВА	8			0.94	96960.94			
													6569.87				
332	МИЛКОВСКИ ВЕСЕЛИН АЛЕКСАНДАР	К.ПАЛАНКА	ИЛИНДЕНСКА	32	15050	127	700	0	НИВА	7			0.1	96960.94			
													2118.76				
338	БЛАГОЈ ПЕШОВСКИ	КРИВА ПАЛАНКА	УЛ.СВ.ЈОАКИМ ОСОГОВСКИ	163	15050	126	7014	2	П	0			442.8	96960.94			
													0.26				
371	АЛЕМСЕЈ ЃЕРДОВСКИ	БЕРОВО	ЃУРО ЃАКОВИЌ	22	15050	355	750	0	Л	6			0.76	96960.94			
													608.45				
401	ВЕЛИЧКОВСКА САНДЕ ДРАГИЦА	К.ПАЛАНКА	ПАРТИЗАНСКА		15050	8	983	0	НИВА	7			0.77	96960.94			
													2203.77				
									ВКУПНО				96961.04				

Според горенаведеното образложение предметниот ДУП ќе може непречено да се реализира и **планерот потврдува дека површините помали од 1м^2 не се грешки,**

Ви благодариме за соработката.

Со почит

Датум: 28.09. 2022 Планер:

РЕПУБЛИКА МАКЕДОНИЈА

АГЕНЦИЈА ЗА КАТАСТАР НА НЕДВИЖНОСТИ

ТРНОВО, МАЛА ЦРЦОРИЈА

ИЗВЕШТАЈ ОД ИЗВРШЕНО ДИГИТАЛНО ПРЕКЛОПУВАЊЕ

Реден број	ПОДАТОЦИ ЗА НОСИТЕЛИТЕ НА НЕДВИЖНОСТИТЕ					ПОДАТОЦИ ЗА ГРАДЕЖНАТА ПАРЦЕЛА													
	Презиме, татково име и име (за граѓански лица) Точно име на правното лице	Место на живеење седиште	Улица	Куќен број	Катастарска општина	Број на имотен лист	Број на парцела Основен	Дел	Катастарска Култура	Класа	Површина х	а	м2	Број на градежна парцела претходна парцела	Технички број	Забелешка	Товар
1	ЃОРЃИЕВА АНЕ АТАНАСКА	ТРНОВО		5	15050	5	1003	0	зз н	7			**113,7**	96960.94			
													2747,81				
	ЃОРЃИЕВСКА СТЕВАН КОРНА	ТРНОВО															
	ЃОРЃИЕВСКИ ЉУПЧО	КРИВА ПАЛАНКА	УЛ.МОША ПИЈАДЕ	128													
	ЃОРЃИЕВСКИ САНДЕ БОРИС	ТРНОВО															
	ЃОРЃИЕВСКИ СЛАВЕ КОСТА	КР.ПАЛАНКА	Р.МИНЕВ	115													
	САШО ЃОРГИЕВСКИ	СКОПЈЕ-ГАЗИ БАБ	УЛ.МЕТОДИЈА АНДОНОВ	10													
2	РЕПУБЛИКА МАКЕДОНИЈА	К.ПАЛАНКА			15050	480	1030	0	ЈАВНИ ПАТ.	0			**1337**	96960.94			
													297,56				
3	ВЕЛИЧКОВСКА САНДЕ ДРАГИЦА	К.ПАЛАНКА	ПАРТИЗАНСКА		15050	8	1031	0	ДВОР	0			**297,95**	96960.94			П
													423,32				
	МАЏОВСКА СЛАВИЦА	КРИВА ПАЛАНКА	ПАРТИЗАНСКА	33													
	ПЕШОВСКА АНГЕЛ ВЕРИЦА	КР.ПАЛАНКА	Х.Т.КАРПОШ	52													
4	РЕПУБЛИКА МАКЕДОНИЈА	К.ПАЛАНКА			15050	480	1032	0	ЈАВНИ ПАТ.	0			**104,76**	96960.94			
													164,57				
5	ВЕЛИЧКОВСКА САНДЕ ДРАГИЦА	К.ПАЛАНКА	ПАРТИЗАНСКА		15050	8	1033	0	зз л	6			**226,25**	96960.94			
													191,52				
	МАЏОВСКА СЛАВИЦА	КРИВА ПАЛАНКА	ПАРТИЗАНСКА	33													
	ПЕШОВСКА АНГЕЛ ВЕРИЦА	КР.ПАЛАНКА	Х.Т.КАРПОШ	52													
6	ДАВИТКОВСКИ ВАСЕ СМИЛЕ	ТРНОВО			15050	10	1036	0	ЛИВАДА	7			**3,54**	96960.94			
													440,9				
7	РЕПУБЛИКА МАКЕДОНИЈА	К.ПАЛАНКА			15050	480	1037	0	ЈАВНИ ПАТ.	0			**9,61**	96960.94			
													257,93				
8	ДАВИТКОВСКИ БЛАГОЈ	КРИВА ПАЛАНКА	МАКЕДОНСКА	72	15050	575	1038	1	ЛИВАДА	6			**73,47**	96960.94			
													399,89				
9	АТАНАСОВСКИ Ц.ЉУБЕН	КР.ПАЛАНКА	М.ТИТО	20	15050	7	1038	2	НИВА	7			**23,15**	96960.94			
													196,75				
10	ВЕЛИЧКОВСКА САНДЕ ДРАГИЦА	К.ПАЛАНКА	ПАРТИЗАНСКА		15050	8	1038	3	НИВА	7			**75,77**	96960.94			
													88,13				
	МАЏОВСКА СЛАВИЦА	КРИВА ПАЛАНКА	ПАРТИЗАНСКА	33													
	ПЕШОВСКА АНГЕЛ ВЕРИЦА	КР.ПАЛАНКА	Х.Т.КАРПОШ	52													
11	ЃОРЃИЕВ ЈАКИМОВ ИВАН	ТРНОВО		18	15050	411	1039	0	пс	4			**10,1**	96960.94			
													2586,34				
	КОСТА КОСТАДИНОВСКИ	КРИВА ПАЛАНКА	МОША ПИЈАДЕ														
	КОСТАДИНОВСКА БЛАГИЦА	К.ПАЛАНКА	Х.КАРПОШ	142													
	КОСТАДИНОВСКА ДОБРА	КР.ПАЛАНКА	Х.КАРПОШ	142													
	КОСТАДИНОВСКИ ДАЛИБОР	КР.ПАЛАНКА	Р.ГОГОВСКА	29													
	КОСТАДИНОВСКИ ИЛИЈА СЛАВКО	КР.ПАЛАНКА	Х.Т.КАРПОШ	27													
	КОСТАДИНОВСКИ КАРАНФИЛКО БЛА	СКОПЈЕ		15													
	КОСТАДИНОВСКИ КАРАНФИЛКО КУЗМ	КР.ПАЛАНКА	Х.Т.КАРПОШ	Б.Б.													
	КОСТАДИНОВСКИ СТОЈМЕН БЛАГОЈ	Ѓ.ПЕТРОВ	В.МАРКОВ	31А													
	КОСТАДИНОВСКИ СТОЈМЕН ВАСЕ	КУМАНОВО	БЛАГОЈ И.ГУНЕ	1													
	КОСТАДИНОВСКИ СТОЈМЕН ДРАГАН	КР.ПАЛАНКА	Х.КАРПОШ	152													
	МИЛЕ КОСТАДИНОВСКИ	СКОПЈЕ	УЛ. ПАНДИЛ ШИШКОВ	19-6													
	СЛОБОДАН КОСТАДИНОВСКИ	КРИВА ПАЛАНКА	НИКОЛА ТЕСЛА	ББ													
12	ЃОРГИЕВСКИ БРАНКО	КРИВА ПАЛАНКА	ПЕРЕ ТОШЕВ	21/А	15050	18	1040	0	зз пс	4			**4,9**	96960.94			
													396,56				
	ЃОРЃИЕВСКИ ДОБРЕ	КРИВА ПАЛАНКА	ПЕРЕ ТОШЕВ														
	ЃОРЃИЕВСКИ МИЛЧО	КРИВА ПАЛАНКА	ПЕРЕ ТОШЕВ	21-А													
	ЃОРЃИЕВСКИ СТОЈАДИН	КР.ПАЛАНКА	Д.ВЛАХОВ	24													
13	РЕПУБЛИКА МАКЕДОНИЈА	К.ПАЛАНКА			15050	479	1041	0	ПАСИШТЕ	4			**65,96**	96960.94			
													729,44				
14	РЕПУБЛИКА МАКЕДОНИЈА	К.ПАЛАНКА			15050	479	1044	0	ПАСИШТЕ	4			**39,32**	96960.94			
													447,71				
15	ВЕЛИЧКОВСКА САНДЕ ДРАГИЦА	КР.ПАЛАНКА	ПАРТИЗАНСКА	8	15050	471	1045	0	ПАСИШТЕ	4			**109,93**	96960.94			П
													976,08				
	ЃОРЃИЕВ ЈАКИМОВ ИВАН	ТРНОВО		18													
	ДАВИТКОВСКИ БЛАГОЈ	КРИВА ПАЛАНКА	МАКЕДОНСКА	72													
	ЈАКИМОВ ДОНЕВ ВАСЕ	ТРНОВО		10													
	ЈАКИМОВ МИТОВ РИСТО	ТРНОВО		12													
	ЈАКИМОВ ЦОНЕВ АЛЕКСАНДАР	ТРНОВО		127													
	ЈАКИМОВСКИ ДРАГИ	ТРНОВО															
	ЈАКИМОВСКИ СЛОБОДАН	ТРНОВО															
	КОСТАДИНОВСКИ ИЛИОВ СЛАВКО	КР.ПАЛАНКА		15													
	МАЏОВСКА СЛАВИЦА	КРИВА ПАЛАНКА	ПАРТИЗАНСКА	33													
	МИЛЕ КОСТАДИНОВСКИ	СКОПЈЕ	УЛ. ПАНДИЛ ШИШКОВ	19-6													
	ПЕШЕВСКИ ВЕЛИН ЗАРЕ	ТРНОВО															
	ПЕШОВСКА АНГЕЛ ВЕРИЦА	КР.ПАЛАНКА	Х.Т.КАРПОШ	52													
	РЕПУБЛИКА МАКЕДОНИЈА			0													
	СЛОБОДАН КОСТАДИНОВСКИ	КРИВА ПАЛАНКА	НИКОЛА ТЕСЛА	ББ													
	СТАНИМИР АНАСТАСОВСКИ	СКОПЈЕ-ИЛИНДЕН	С.МАРИНО УЛ.416	3													
16	КОСТА КОСТАДИНОВСКИ	КРИВА ПАЛАНКА	МОША ПИЈАДЕ		15050	15	1046	0	гз гиз	0			**75,73**	96960.94			П
													1015,41				
	КОСТАДИНОВСКА ЛОЗЕНА	КР.ПАЛАНКА	ХЕРОЈ КАРПОШ	27													
	КОСТАДИНОВСКИ ДАЛИБОР	КР.ПАЛАНКА	РИСТЕНА ГОГОВСКА	29													
	КОСТАДИНОВСКИ КАРАНФИЛКО БЛА	СКОПЈЕ		15													
	КОСТАДИНОВСКИ КАРАНФИЛКО КУЗМ	КР.ПАЛАНКА	ХЕРОЈ КАРПОШ														
17	МИЛЕ КОСТАДИНОВСКИ	СКОПЈЕ	УЛ. ПАНДИЛ ШИШКОВ	19-6	15050	16	1047	0	гз гиз	0			**3,51**	96960.94			
													349,39				
	СЛОБОДАН КОСТАДИНОВСКИ	КРИВА ПАЛАНКА	НИКОЛА ТЕСЛА	ББ													
18	ЃОРГИЕВСКИ БРАНКО	КРИВА ПАЛАНКА	ПЕРЕ ТОШЕВ	21/А	15050	13	1071	0	зз н	8			**15,73**	96960.94			
													495,14				
	ЃОРЃИЕВСКИ ВАНЧЕ ДУШАН	КР.ПАЛАНКА	Р.ГОГОВСКА	24													
	ЃОРЃИЕВСКИ ДОБРЕ	КРИВА ПАЛАНКА	ПЕРЕ ТОШЕВ														
	ЃОРГИЕВСКИ МИЛЧО	КРИВА ПАЛАНКА	ПЕРЕ ТОШЕВ	21-А													
	ЃОРЃИЕВСКИ СТОЈАДИН	КР.ПАЛАНКА	Д.ВЛАХОВ	24													
	МИТОВСКА СТОЈКА	КР.ПАЛАНКА	ПАРТИЗАНСКА	Б-1/9													
19	АТАНАСОВСКА МИЛИЦА	КР.ПАЛАНКА	Х.КАРПОШ	31	15050	363	1073	0	ПАСИШТЕ	5			**515,51**	96960.94			
													5417,98				
	АТАНАСОВСКА СЛАЃАНА	КР.ПАЛАНКА	ПАРТИЗАНСКА	26													
	АТАНАСОВСКИ САШКО	КР.ПАЛАНКА	Х.КАРПОШ	31													
	ВЕЛИЧКОВСКА САНДЕ ДРАГИЦА	КР.ПАЛАНКА	ПАРТИЗАНСКА	3													
	ДАВИТКОВСКИ БЛАГОЈ	КРИВА ПАЛАНКА	МАКЕДОНСКА	72													
	ДАВИТКОВСКИ СМИЛЕ	КРИВА ПАЛАНКА	ТРНОВО														
	МАЏОВСКА СЛАВИЦА	КРИВА ПАЛАНКА	ПАРТИЗАНСКА	33													
	НИКОЛОВСКА СТОЈКА	КРИВА ПАЛАНКА	ТРНОВО														
	ПЕШОВСКА АНГЕЛ ВЕРИЦА	КР.ПАЛАНКА	52	8													
20	ДАВИТКОВСКИ ВАСЕ СМИЛЕ	ТРНОВО			15050	10	1074	0	зз л	7			**105,76**	96960.94			
													600,52				
21	ДАВИТКОВСКИ БЛАГОЈ	КРИВА ПАЛАНКА	МАКЕДОНСКА	72	15050	575	1075	2	ЛИВАДА	6			**63,4**	96960.94			
													323,71				
22	РЕПУБЛИКА МАКЕДОНИЈА	КР.ПАЛАНКА			15050	481	1100	0	РЕКА	0			**119,98**	96960.94			
													964,85				
23	КОСТАДИНОВСКА БЛАГИЦА	К.ПАЛАНКА	Х.КАРПОШ	142	15050	161	1101	0	ш	4			**846,45**	96960.94			

														1311,13					
	КОСТАДИНОВСКА ДОБРА	КР.ПАЛАНКА	Х.КАРПОШ	142															
	КОСТАДИНОВСКИ СТОЈМЕН БЛАГОЈ	Ѓ.ПЕТРОВ	В.МАРКОВ	31А															
	КОСТАДИНОВСКИ СТОЈМЕН ВАСЕ	КУМАНОВО	БЛАГОЈ И.ГУНЕ	1/1															
	КОСТАДИНОВСКИ СТОЈМЕН ДРАГАН	К.ПАЛАНКА	Х.КАРПОШ	152															
	МИЛЕ КОСТАДИНОВСКИ	СКОПЈЕ	УЛ. ПАНДИЛ ШИШКОВ	19-6															
	СЛОБОДАН КОСТАДИНОВСКИ	КРИВА ПАЛАНКА	НИКОЛА ТЕСЛА	ББ															
24	ЃОРЃИЕВСКИ БРАНКО	КРИВА ПАЛАНКА	ПЕРЕ ТОШЕВ	21/А	15050	704	1104	0	зз	пс	4			**1385,49**	96960.94				
														3623,61					
	ЃОРЃИЕВСКИ ВАНЧЕВ ДУШКО	ТРНОНО		13															
	ЃОРЃИЕВСКИ ДОБРЕ	КРИВА ПАЛАНКА	ПЕРЕ ТОШЕВ																
	ЃОРГИЕВСКИ МИЛЧО	КРИВА ПАЛАНКА	ПЕРЕ ТОШЕВ	21-А															
	ЃОРЃИЕВСКИ СТОЈАДИН	КР.ПАЛАНКА	Д.ВЛАХОВ	24															
	ЈАКИМОВ МИТОВ РИСТО	ТРНОВО		12															
	ЈАКИМОВСКИ БОРИС ДРАГИ	ТРНОВО																	
	ЈАКИМОВСКИ БОРИС СЛОБОДАН	ТРНОВО																	
	МИТОВСКА СТОЈКА	КР.ПАЛАНКА	ПАРТИЗАНСКА	Б-1/9															
	НИКОЛОВСКА СТОЈКА	С.ТРНОВО																	
25	ЃОРГИЕВСКИ БРАНКО	КРИВА ПАЛАНКА	ПЕРЕ ТОШЕВ	21/А	15050	704	1105	0	ш	ш	4			**171,47**	96960.94				
														3910,42					
	ЃОРЃИЕВСКИ ВАНЧЕВ ДУШКО	ТРНОНО		13															
	ЃОРЃИЕВСКИ ДОБРЕ	КРИВА ПАЛАНКА	ПЕРЕ ТОШЕВ																
	ЃОРГИЕВСКИ МИЛЧО	КРИВА ПАЛАНКА	ПЕРЕ ТОШЕВ	21-А															
	ЃОРЃИЕВСКИ СТОЈАДИН	КР.ПАЛАНКА	Д.ВЛАХОВ	24															
	ЈАКИМОВ МИТОВ РИСТО	ТРНОВО		12															
	ЈАКИМОВСКИ БОРИС ДРАГИ	ТРНОВО																	
	ЈАКИМОВСКИ БОРИС СЛОБОДАН	ТРНОВО																	
	МИТОВСКА СТОЈКА	КР.ПАЛАНКА	ПАРТИЗАНСКА	Б-1/9															
	НИКОЛОВСКА СТОЈКА	С.ТРНОВО																	
26	КОСТА КОСТАДИНОВСКИ	КРИВА ПАЛАНКА	МОША ПИЈАДЕ		15050	15	1108	0	зз	ш	4			**782,94**	96960.94				
														3836,34					
	КОСТАДИНОВСКА ЛОЗЕНА	КР.ПАЛАНКА	ХЕРОЈ КАРПОШ	27															
	КОСТАДИНОВСКИ ДАЛИБОР	КР.ПАЛАНКА	РИСТЕНА ГОГОВСКА	29															
	КОСТАДИНОВСКИ КАРАНФИЛКО БЛА	СКОПЈЕ		15															
	КОСТАДИНОВСКИ КАРАНФИЛКО КУЗМ	КР.ПАЛАНКА	ХЕРОЈ КАРПОШ																
27	КОСТАДИНОВСКА БЛАГИЦА	К.ПАЛАНКА	Х.КАРПОШ	142	15050	161	1109	0		ш	4			**2,96**	96960.94				
														3806,81					
	КОСТАДИНОВСКА ДОБРА	КР.ПАЛАНКА	Х.КАРПОШ	142															
	КОСТАДИНОВСКИ СТОЈМЕН БЛАГОЈ	Ѓ.ПЕТРОВ	В.МАРКОВ	31А															
	КОСТАДИНОВСКИ СТОЈМЕН ВАСЕ	КУМАНОВО	БЛАГОЈ И.ГУНЕ	1/1															
	КОСТАДИНОВСКИ СТОЈМЕН ДРАГАН	К.ПАЛАНКА	Х.КАРПОШ	152															
	МИЛЕ КОСТАДИНОВСКИ	СКОПЈЕ	УЛ. ПАНДИЛ ШИШКОВ	19-6															
	СЛОБОДАН КОСТАДИНОВСКИ	КРИВА ПАЛАНКА	НИКОЛА ТЕСЛА	ББ															
28	РЕПУБЛИКА МАКЕДОНИЈА	К.ПАЛАНКА			15050	480	1112	0		ЈАВНИ ПАТ.	0			**46,4**	96960.94				
														2160,81					
29	КОСТАДИНОВСКА БЛАГИЦА	К.ПАЛАНКА	Х.КАРПОШ	142	15050	161	1113	0		ш	4			**15,48**	96960.94				
														163,13					
	КОСТАДИНОВСКА ДОБРА	КР.ПАЛАНКА	Х.КАРПОШ	142															
	КОСТАДИНОВСКИ СТОЈМЕН БЛАГОЈ	Ѓ.ПЕТРОВ	В.МАРКОВ	31А															
	КОСТАДИНОВСКИ СТОЈМЕН ВАСЕ	КУМАНОВО	БЛАГОЈ И.ГУНЕ	1/1															
	КОСТАДИНОВСКИ СТОЈМЕН ДРАГАН	К.ПАЛАНКА	Х.КАРПОШ	152															
	МИЛЕ КОСТАДИНОВСКИ	СКОПЈЕ	УЛ. ПАНДИЛ ШИШКОВ	19-6															
	СЛОБОДАН КОСТАДИНОВСКИ	КРИВА ПАЛАНКА	НИКОЛА ТЕСЛА	ББ															
30	РЕПУБЛИКА МАКЕДОНИЈА	КР.ПАЛАНКА			15050	481	1114	0		РЕКА	0			**189,71**	96960.94				
														1226,98					
31	АТАНАСОВСКА МИЛИЦА	КР.ПАЛАНКА	Х.КАРПОШ	31	15050	475	1117	0		пс	4			**48,19**	96960.94				П
														3404,55					
	АТАНАСОВСКА СЛАЃАНА	КР.ПАЛАНКА	ПАРТИЗАНСКА	26															
	АТАНАСОВСКИ САШКО	КР.ПАЛАНКА	Х.КАРПОШ	31															
	ВЕЛИЧКОВСКА САНДЕ ДРАГИЦА	КР.ПАЛАНКА	ПАРТИЗАНСКА																
	ЃОРЃИЕВ АНЕВ ВАНЧО	ТРНОВО		13															
	ЃОРЃИЕВА АНЕ АТАНАСКА	ТРНОВО		5															
	ДАВИТКОВ ИЛИЕВ ЈАКИМ	ТРНОВО		2															
	ДАВИТКОВСКИ БЛАГОЈ	КРИВА ПАЛАНКА	МАКЕДОНСКА	72															
	ИЛИЕВ АНДОНОВ СЛАВЕ	ТРНОВО		19															
	ЈАКИМОВ МИТОВ РИСТО	ТРНОВО		12															
	ЈАКИМОВА СЛАВЕВА СОФКА РОД СТА	ТРНОВО		11															
	ЈАНКОВСКИ В.ВАСЕ	ТРНОВО																	
	ЈАНКОВСКИ В.КИРО	ТРНОВО																	
	ЈОВЧЕВСКА ВИТКА	ВРШАЦ																	
	ЈОВЧЕВСКА СОФКА	ВРШАЦ																	
	ЈОВЧЕВСКИ БЛАГОЈ	ВРШАЦ																	
	ЈОВЧЕВСКИ ДРАГАН	ВРШАЦ																	
	ЈОВЧЕВСКИ СТОЈНЕ	ВРШАЦ																	
	КОСТА КОСТАДИНОВСКИ	КРИВА ПАЛАНКА	МОША ПИЈАДЕ																
	КОСТАДИНОВСКА БЛАГИЦА	К.ПАЛАНКА	Х.КАРПОШ	142															
	КОСТАДИНОВСКИ ДАЛИБОР	КР.ПАЛАНКА	Р.ГОГОВСКА	29															
	КОСТАДИНОВСКИ ИЛИОВ СЛАВКО	КР.ПАЛАНКА		15															
	КОСТАДИНОВСКИ К.БЛАГОЈ	СКОПЈЕ		0															
	КОСТАДИНОВСКИ К.КУЗМАН	КР.ПАЛАНКА		0															
	КОСТАДИНОВСКИ С.АЛЕКСАНДАР	КР.ПАЛАНКА	Х.КАРПОШ	142															
	КОСТАДИНОВСКИ С.БЛАГОЈА	Ѓ.ПЕТРОВ	В.МАРКОВ	31А															
	КОСТАДИНОВСКИ С.ВАСЕ	КУМАНОВО	БЛАГОЈ И.ГУНЕ	1/1															
	КОСТАДИНОВСКИ С.ДРАГАН	КР.ПАЛАНКА	Х.КАРПОШ	152															
	МАЏОВСКА СЛАВИЦА	КРИВА ПАЛАНКА	ПАРТИЗАНСКА	33															
	МИЛЕ КОСТАДИНОВСКИ	СКОПЈЕ	УЛ. ПАНДИЛ ШИШКОВ	19-6															
	НИКОЛОВСКА СТОЈКА	КРИВА ПАЛАНКА	ТРНОВО																
	ПЕШЕВСКА АНГЕЛ ВЕРИЦА	ТРНОВО		8															
	РЕПУБЛИКА МАКЕДОНИЈА			0															
	СЛОБОДАН КОСТАДИНОВСКИ	КРИВА ПАЛАНКА	НИКОЛА ТЕСЛА	ББ															
	СПАСОВСКИ НИКОЛОВ ЃОРЃИ	ТРНОВО		3															
	СТАМЕНКОВСКА ЉУБИЦА	КРИВА ПАЛАНКА	ТРНОВО																
32	ЈАКИМОВСКИ БОРИС ДРАГИ	ТРНОВО			15050	703	1127	0		пс	4			**149,58**	96960.94				
														1274,29					
	ЈАКИМОВСКИ БОРИС СЛОБОДАН	ТРНОВО																	
	НИКОЛОВСКА СТОЈКА	С.ТРНОВО																	
33	ЃОРГИЕВСКИ БРАНКО	КРИВА ПАЛАНКА	ПЕРЕ ТОШЕВ	21/А	15050	13	1129	0	зз	л	6			**12,42**	96960.94				
														839,23					
	ЃОРЃИЕВСКИ ВАНЧЕ ДУШАН	КР.ПАЛАНКА	Р.ГОГОВСКА	24															
	ЃОРЃИЕВСКИ ДОБРЕ	КРИВА ПАЛАНКА	ПЕРЕ ТОШЕВ																
	ЃОРГИЕВСКИ МИЛЧО	КРИВА ПАЛАНКА	ПЕРЕ ТОШЕВ	21-А															
	ЃОРЃИЕВСКИ СТОЈАДИН	КР.ПАЛАНКА	Д.ВЛАХОВ	24															
	МИТОВСКА СТОЈКА	КР.ПАЛАНКА	ПАРТИЗАНСКА	Б-1/9															
34	ЃОРГИЕВСКИ БРАНКО	КРИВА ПАЛАНКА	ПЕРЕ ТОШЕВ	21/А	15050	13	1130	0	зз	н	8			**52,83**	96960.94				
														96,19					
	ЃОРЃИЕВСКИ ВАНЧЕ ДУШАН	КР.ПАЛАНКА	Р.ГОГОВСКА	24															
	ЃОРЃИЕВСКИ ДОБРЕ	КРИВА ПАЛАНКА	ПЕРЕ ТОШЕВ																
	ЃОРГИЕВСКИ МИЛЧО	КРИВА ПАЛАНКА	ПЕРЕ ТОШЕВ	21-А															
	ЃОРЃИЕВСКИ СТОЈАДИН	КР.ПАЛАНКА	Д.ВЛАХОВ	24															
	МИТОВСКА СТОЈКА	КР.ПАЛАНКА	ПАРТИЗАНСКА	Б-1/9															
35	ЈАКИМОВ МИТОВ РИСТО	БЕЛИМОЕГОВО СКО			15050	12	1131	0		ПАСИШТЕ	4			**486,25**	96960.94				
														1820,62					
36	АТАНАСОВСКА МИЛИЦА	КР.ПАЛАНКА	Х.КАРПОШ	31	15050	475	1132	0		пс	4			**229,43**	96960.94				
														1978,44					
	АТАНАСОВСКА СЛАЃАНА	КР.ПАЛАНКА	ПАРТИЗАНСКА	26															

	АТАНАСОВСКИ САШКО	КР.ПАЛАНКА	Х.КАРПОШ	31															
	ВЕЛИЧКОВСКА САНДЕ ДРАГИЦА	КР.ПАЛАНКА	ПАРТИЗАНСКА																
	ЃОРЃИЕВ АНЕВ ВАНЧО	ТРНОВО		13															
	ЃОРЃИЕВА АНЕ АТАНАСКА	ТРНОВО		5															
	ДАВИТКОВ ИЛИЕВ ЈАЌИМ	ТРНОВО		2															
	ДАВИТКОВСКИ БЛАГОЈ	КРИВА ПАЛАНКА	МАКЕДОНСКА	72															
	ИЛИЕВ АНДОНОВ СЛАВЕ	ТРНОВО		19															
	ЈАЌИМОВ МИТОВ РИСТО	ТРНОВО		12															
	ЈАЌИМОВА СЛАВЕВА СОФКА РОД СТА	ТРНОВО		11															
	ЈАНКОВСКИ В.ВАСЕ	ТРНОВО																	
	ЈАНКОВСКИ В.КИРО	ТРНОВО																	
	ЈОВЧЕВСКА ВИТКА	ВРШАЦ																	
	ЈОВЧЕВСКА СОФКА	ВРШАЦ																	
	ЈОВЧЕВСКИ БЛАГОЈ	ВРШАЦ																	
	ЈОВЧЕВСКИ ДРАГАН	ВРШАЦ																	
	ЈОВЧЕВСКИ СТОЈНЕ	ВРШАЦ																	
	КОСТА КОСТАДИНОВСКИ	КРИВА ПАЛАНКА	МОША ПИЈАДЕ																
	КОСТАДИНОВСКА БЛАГИЦА	К.ПАЛАНКА	Х.КАРПОШ	142															
	КОСТАДИНОВСКИ ДАЛИБОР	КР.ПАЛАНКА	Р.ГОГОВСКА	29															
	КОСТАДИНОВСКИ ИЛИОВ СЛАВКО	КР.ПАЛАНКА		15															
	КОСТАДИНОВСКИ К.БЛАГОЈ	СКОПЈЕ		0															
	КОСТАДИНОВСКИ К.КУЗМАН	КР.ПАЛАНКА		0															
	КОСТАДИНОВСКИ С.АЛЕКСАНДАР	КР.ПАЛАНКА	Х.КАРПОШ	142															
	КОСТАДИНОВСКИ С.БЛАГОЈА	Ѓ.ПЕТРОВ	В.МАРКОВ	31А															
	КОСТАДИНОВСКИ С.ВАСЕ	КУМАНОВО	БЛАГОЈ И.ГУНЕ	1/1															
	КОСТАДИНОВСКИ С.ДРАГАН	КР.ПАЛАНКА	Х.КАРПОШ	152															
	МАЏОВСКА СЛАВИЦА	КРИВА ПАЛАНКА	ПАРТИЗАНСКА	33															
	МИЛЕ КОСТАДИНОВСКИ	СКОПЈЕ	УЛ. ПАНДИЛ ШИШКОВ	19-6															
	НИКОЛОВСКА СТОЈКА	КРИВА ПАЛАНКА	ТРНОВО																
	ПЕШЕВСКА АНГЕЛ ВЕРИЦА	ТРНОВО		8															
	РЕПУБЛИКА МАКЕДОНИЈА			0															
	СЛОБОДАН КОСТАДИНОВСКИ	КРИВА ПАЛАНКА	НИКОЛА ТЕСЛА	ББ															
	СПАСОВСКИ НИКОЛОВ ЃОРГИ	ТРНОВО		3															
	СТАМЕНКОВСКА ЉУБИЦА	КРИВА ПАЛАНКА	ТРНОВО																
37	ЈАКИМОВСКИ БОРИС ДРАГИ	ТРНОВО			15050	703	1133	0		пс	4			**332,63**	96960.94				
														1168,89					
	ЈАКИМОВСКИ БОРИС СЛОБОДАН	ТРНОВО																	
	НИКОЛОВСКА СТОЈКА	С.ТРНОВО																	
38	ЈАКИМОВСКИ БОРИС ДРАГИ	ТРНОВО			15050	703	1134	0		н	8			**398,54**	96960.94				
														175,45					
	ЈАКИМОВСКИ БОРИС СЛОБОДАН	ТРНОВО																	
	НИКОЛОВСКА СТОЈКА	С.ТРНОВО																	
39	ЈАЌИМОВ МИТОВ РИСТО	БЕЛИМОЕГОВО СКО			15050	12	1135	0		НИВА	8			**303,54**	96960.94				
														465,03					
40	ЈАЌИМОВ МИТОВ РИСТО	БЕЛИМОЕГОВО СКО			15050	12	1136	0		НИВА	8			**585,18**	96960.94				
														446,01					
41	ЈАКИМОВСКИ БОРИС ДРАГИ	ТРНОВО			15050	703	1137	0		н	8			**2,89**	96960.94				
														1214,7					
	ЈАКИМОВСКИ БОРИС СЛОБОДАН	ТРНОВО																	
	НИКОЛОВСКА СТОЈКА	С.ТРНОВО																	
42	КОСТАДИНОВСКА БЛАГИЦА	К.ПАЛАНКА	Х.КАРПОШ	142	15050	161	1138	0		н	7			**314,18**	96960.94				
														1219,82					
	КОСТАДИНОВСКА ДОБРА	КР.ПАЛАНКА	Х.КАРПОШ	142															
	КОСТАДИНОВСКИ СТОЈМЕН БЛАГОЈ	Ѓ.ПЕТРОВ	В.МАРКОВ	31А															
	КОСТАДИНОВСКИ СТОЈМЕН ВАСЕ	КУМАНОВО	БЛАГОЈ И.ГУНЕ	1/1															
	КОСТАДИНОВСКИ СТОЈМЕН ДРАГАН	К.ПАЛАНКА	Х.КАРПОШ	152															
	МИЛЕ КОСТАДИНОВСКИ	СКОПЈЕ	УЛ. ПАНДИЛ ШИШКОВ	19-6															
	СЛОБОДАН КОСТАДИНОВСКИ	КРИВА ПАЛАНКА	НИКОЛА ТЕСЛА	ББ															
43	ДАВИТКОВСКИ ВАСЕ СМИЛЕ	ТРНОВО			15050	10	1141	0		НИВА	7			**33,52**	96960.94				
														807,97					
44	ЈАКИМОВСКИ БОРИС ДРАГИ	ТРНОВО			15050	703	1143	0		н	8			**35,71**	96960.94				
														112,15					
	ЈАКИМОВСКИ БОРИС СЛОБОДАН	ТРНОВО																	
	НИКОЛОВСКА СТОЈКА	С.ТРНОВО																	
45	РЕПУБЛИКА МАКЕДОНИЈА	К.ПАЛАНКА			15050	480	1144	0		ЈАВНИ ПАТ.	0			**317,28**	96960.94				
														567,51					
46	ЈАКИМОВСКИ БОРИС ДРАГИ	ТРНОВО			15050	703	1145	0		н	8			**120,02**	96960.94				
														4028,34					
	ЈАКИМОВСКИ БОРИС СЛОБОДАН	ТРНОВО																	
	НИКОЛОВСКА СТОЈКА	С.ТРНОВО																	
47	РЕПУБЛИКА МАКЕДОНИЈА	К.ПАЛАНКА			15050	479	1148	0		НИВА	8			**226,06**	96960.94				
														269,05					
48	РЕПУБЛИКА МАКЕДОНИЈА	К.ПАЛАНКА			15050	479	1149	0		НИВА	8			**739,74**	96960.94				Т
														1995,92					
49	ЃОРГИЕВСКИ БРАНКО	КРИВА ПАЛАНКА	ПЕРЕ ТОШЕВ	21/А	15050	18	1305	0	гз	гиз	0			**5,01**	96960.94				Т
														205,62					
	ЃОРЃИЕВСКИ ДОБРЕ	КРИВА ПАЛАНКА	ПЕРЕ ТОШЕВ																
	ЃОРГИЕВСКИ МИЛЧО	КРИВА ПАЛАНКА	ПЕРЕ ТОШЕВ	21-А															
	ЃОРЃИЕВСКИ СТОЈАДИН	КР.ПАЛАНКА	Д.ВЛАХОВ	24															
50	РЕПУБЛИКА МАКЕДОНИЈА	К.ПАЛАНКА			15050	480	1306	0		ЈАВНИ ПАТ.	0			**5,63**	96960.94				
														107,59					
51	КОСТАДИНОВСКА БЛАГИЦА	К.ПАЛАНКА	Х.КАРПОШ	142	15050	161	1307	0		н	6			**36,87**	96960.94				
														744,78					
	КОСТАДИНОВСКА ДОБРА	КР.ПАЛАНКА	Х.КАРПОШ	142															
	КОСТАДИНОВСКИ СТОЈМЕН БЛАГОЈ	Ѓ.ПЕТРОВ	В.МАРКОВ	31А															
	КОСТАДИНОВСКИ СТОЈМЕН ВАСЕ	КУМАНОВО	БЛАГОЈ И.ГУНЕ	1/1															
	КОСТАДИНОВСКИ СТОЈМЕН ДРАГАН	К.ПАЛАНКА	Х.КАРПОШ	152															
	МИЛЕ КОСТАДИНОВСКИ	СКОПЈЕ	УЛ. ПАНДИЛ ШИШКОВ	19-6															
	СЛОБОДАН КОСТАДИНОВСКИ	КРИВА ПАЛАНКА	НИКОЛА ТЕСЛА	ББ															
52	КОСТА КОСТАДИНОВСКИ	КРИВА ПАЛАНКА	МОША ПИЈАДЕ		15050	15	1352	0	зз	н	8			**106,06**	96960.94				
														2929,6					
	КОСТАДИНОВСКА ЛОЗЕНА	КР.ПАЛАНКА	ХЕРОЈ КАРПОШ	27															
	КОСТАДИНОВСКИ ДАЛИБОР	КР.ПАЛАНКА	РИСТЕНА ГОГОВСКА	29															
	КОСТАДИНОВСКИ КАРАНФИЛКО БЛА	СКОПЈЕ		15															
	КОСТАДИНОВСКИ КАРАНФИЛКО КУЗМ	КР.ПАЛАНКА	ХЕРОЈ КАРПОШ																
53	ЃОРГИЕВСКИ БРАНКО	КРИВА ПАЛАНКА	ПЕРЕ ТОШЕВ	21/А	15050	18	1354	0	ш	ш	4			**161,5**	96960.94				
														1780,96					
	ЃОРЃИЕВСКИ ДОБРЕ	КРИВА ПАЛАНКА	ПЕРЕ ТОШЕВ																
	ЃОРГИЕВСКИ МИЛЧО	КРИВА ПАЛАНКА	ПЕРЕ ТОШЕВ	21-А															
	ЃОРЃИЕВСКИ СТОЈАДИН	КР.ПАЛАНКА	Д.ВЛАХОВ	24															
54	КОСТА КОСТАДИНОВСКИ	КРИВА ПАЛАНКА	МОША ПИЈАДЕ		15050	15	1355	0	зз	пс	5			**62,2**	96960.94				
														1520,63					
	КОСТАДИНОВСКА ЛОЗЕНА	КР.ПАЛАНКА	ХЕРОЈ КАРПОШ	27															
	КОСТАДИНОВСКИ ДАЛИБОР	КР.ПАЛАНКА	РИСТЕНА ГОГОВСКА	29															
	КОСТАДИНОВСКИ КАРАНФИЛКО БЛА	СКОПЈЕ		15															
	КОСТАДИНОВСКИ КАРАНФИЛКО КУЗМ	КР.ПАЛАНКА	ХЕРОЈ КАРПОШ																
55	КОСТАДИНОВСКА БЛАГИЦА	К.ПАЛАНКА	Х.КАРПОШ	142	15050	161	1356	0		пс	5			**46,54**	96960.94				
														1167,43					
	КОСТАДИНОВСКА ДОБРА	КР.ПАЛАНКА	Х.КАРПОШ	142															
	КОСТАДИНОВСКИ СТОЈМЕН БЛАГОЈ	Ѓ.ПЕТРОВ	В.МАРКОВ	31А															
	КОСТАДИНОВСКИ СТОЈМЕН ВАСЕ	КУМАНОВО	БЛАГОЈ И.ГУНЕ	1/1															
	КОСТАДИНОВСКИ СТОЈМЕН ДРАГАН	К.ПАЛАНКА	Х.КАРПОШ	152															
	МИЛЕ КОСТАДИНОВСКИ	СКОПЈЕ	УЛ. ПАНДИЛ ШИШКОВ	19-6															
	СЛОБОДАН КОСТАДИНОВСКИ	КРИВА ПАЛАНКА	НИКОЛА ТЕСЛА	ББ															
56	РЕПУБЛИКА МАКЕДОНИЈА	К.ПАЛАНКА			15050	480	1359	0		ЈАВНИ ПАТ.	0			**436,59**	96960.94				

															268,95					
57	АНАСТАСОВСКИ СТАНИМИР	СКОПЈЕ,С.МАРИНО	416	3	15050	742	1360	0	зз	пс	5			**129,5**	96960.94					
														416,79						
	ЉУБОМИР ПЕШОВСКИ	КРИВА ПАЛАНКА	ХРИСТИЈАН Т. КАРПОШ	52																
58	ПЕШОВСКИ РАДЕ	КРИВА ПАЛАНКА	ХЕРОЈ КАРПОШ	52	15050	137	1361	0	зз	пс	5			**141,71**	96960.94					
														231,75						
59	ПЕШОВСКИ РАДЕ	КРИВА ПАЛАНКА	ХЕРОЈ КАРПОШ	52	15050	137	1362	0	зз	н	7			**353,03**	96960.94					
														6629,54						
60	ПЕШОВСКИ РАДЕ	КРИВА ПАЛАНКА	ХЕРОЈ КАРПОШ	52	15050	137	1364	0	зз	н	7			**48,15**	96960.94					
														1072,32						
61	ПЕШОВСКИ РАДЕ	КРИВА ПАЛАНКА	ХЕРОЈ КАРПОШ	52	15050	137	1365	0	зз	пс	5			**572,57**	96960.94					
														275,45						
62	ПЕШОВСКИ РАДЕ	КРИВА ПАЛАНКА	ХЕРОЈ КАРПОШ	52	15050	137	1366	0	зз	н	7			**12,05**	96960.94					
														1387,71						
63	МЕТОДИЈА ВАСЕВСКИ	СКОПЈЕ-ИЛИНДЕН	МАРИНО УЛ.405	27	15050	719	1367	0	зз	н	7			**130,31**	96960.94					
														1542,67						
64	РЕПУБЛИКА МАКЕДОНИЈА	КР.ПАЛАНКА			15050	481	1382	0		РЕКА	0			**87,04**	96960.94					
														3021,93						
65	СТАНИМИР АНАСТАСОВСКИ	СКОПЈЕ-ИЛИНДЕН	С.МАРИНО УЛ.416	3	15050	267	1399	0		ШУМА	4			**218,76**	96960.94					
														832,78						
66	ЦВЕТАНОВСКА МИЛИЦА	КРИВА ПАЛАНКА	БИЉИНО	8	15050	700	1401	0	зз	н	7			**70,78**	96960.94					
														150,76						
67	ЦВЕТАНОВСКА МИЛИЦА	КРИВА ПАЛАНКА	БИЉИНО	8	15050	700	1402	0	зз	ш	4			**34,09**	96960.94					
														57,62						
68	ПЕШОВСКИ РАДЕ	КРИВА ПАЛАНКА	ХЕРОЈ КАРПОШ	52	15050	137	1403	0	ш	ш	4			**29,77**	96960.94					
														110,57						
69	АНАСТАСОВСКИ ВЕЛИН СТАНИМИР	СКОПЈЕ МАРИНО	407	3	15050	146	1404	0		ШУМА	4			**77,12**	96960.94					
														102,47						
70	ПЕШОВСКИ РАДЕ	КРИВА ПАЛАНКА	ХЕРОЈ КАРПОШ	52	15050	137	1406	0	зз	н	7			**88,44**	96960.94					
														267,99						
71	СТАНИМИР АНАСТАСОВСКИ	СКОПЈЕ-ИЛИНДЕН	С.МАРИНО УЛ.416	3	15050	267	1407	0		н	7			**156,66**	96960.94					
														103,84						
72	АНАСТАСОВСКИ ВЕЛИН СТАНИМИР	СКОПЈЕ МАРИНО	407	3	15050	146	1408	0		НИВА	7			**12,38**	96960.94					
														5171,23						
73	АНАСТАСОВСКИ ВЕЛИН СТАНИМИР	СКОПЈЕ МАРИНО	407	3	15050	146	1409	0	зз	л	7			**275,13**	96960.94					
														3786,82						
74	ЃОРЃИЕВА АНЕ АТАНАСКА	ТРНОВО		5	15050	5	1423	0	зз	пс	5			**301,78**	96960.94					
														1964,39						
	ЃОРЃИЕВСКА СТЕВАН КОРНА	ТРНОВО																		
	ЃОРГИЕВСКИ ЉУПЧО	КРИВА ПАЛАНКА	УЛ.МОША ПИЈАДЕ	128																
	ЃОРЃИЕВСКИ САНДЕ БОРИС	ТРНОВО																		
	ЃОРЃИЕВСКИ СЛАВЕ КОСТА	КР.ПАЛАНКА	Р.МИНЕВ	115																
	САШО ЃОРГИЕВСКИ	СКОПЈЕ-ГАЗИ БАБ	УЛ.МЕТОДИЈА АНДОНОВ	10																
75	РЕПУБЛИКА МАКЕДОНИЈА	КР.ПАЛАНКА			15050	481	1424	0		РЕКА	0			**94,55**	96960.94					
														1310,94						
76	ЃОРЃИЕВА АНЕ АТАНАСКА	ТРНОВО		5	15050	5	1425	0	зз	пс	6			**39,85**	96960.94					
														3324,84						
	ЃОРЃИЕВСКА СТЕВАН КОРНА	ТРНОВО																		
	ЃОРГИЕВСКИ ЉУПЧО	КРИВА ПАЛАНКА	УЛ.МОША ПИЈАДЕ	128																
	ЃОРЃИЕВСКИ САНДЕ БОРИС	ТРНОВО																		
	ЃОРЃИЕВСКИ СЛАВЕ КОСТА	КР.ПАЛАНКА	Р.МИНЕВ	115																
	САШО ЃОРГИЕВСКИ	СКОПЈЕ-ГАЗИ БАБ	УЛ.МЕТОДИЈА АНДОНОВ	10																
77	АНАСТАСОВСКИ ВЕЛИН СТАНИМИР	СКОПЈЕ МАРИНО	407	3	15050	146	1460	0		НИВА	7			**60,68**	96960.94					
														1233,05						
78	ПЕШОВСКИ РАДЕ	КРИВА ПАЛАНКА	ХЕРОЈ КАРПОШ	52	15050	137	1461	0	зз	н	7			**595,75**	96960.94					
														366,03						
79	СТАНИМИР АНАСТАСОВСКИ	СКОПЈЕ-ИЛИНДЕН	С.МАРИНО УЛ.416	3	15050	267	1462	0		н	7			**41,47**	96960.94					
														906,68						
80	АТАНАСОВСКИ Ц.ЉУБЕН	КР.ПАЛАНКА	М.ТИТО	20	15050	576	1464	0		НИВА	8			**472,91**	96960.94					
														7069,02						
	ВЕЛИЧКОВСКА САНДЕ ДРАГИЦА	КР.ПАЛАНКА	ПАРТИЗАНСКА	8																
	ДАВИТКОВСКИ СМИЛЕ	КРИВА ПАЛАНКА	ТРНОВО																	
	ДАВИТКОВСКИ СТОЈАН БЛАГОЈ	ТРНОВО																		
	МАЏОВСКА СЛАВИЦА	КРИВА ПАЛАНКА	ПАРТИЗАНСКА	33																
	НИКОЛОВСКИ БОРИС БРАНКО	КР.ПАЛАНКА	Р.МИНЕВ	ББ																
	ПЕШЕВСКА АНГЕЛ ВЕРИЦА	ТРНОВО																		
81	АТАНАСОВСКА СЛАЃАНА	КРИВА ПАЛАНКА	ПАРТИЗАНСКА	26	15050	746	1465	10	ш	ш	4			**33,34**	96960.94					
														308						
	АТАНАСОВСКА МИЛИЦА	КРИВА ПАЛАНКА	УЛ.ХЕРОЈ КАРПОШ	31																
	АТАНАСОВСКИ САШКО	КР.ПАЛАНКА	Х.КАРПОШ	31																
82	ДАВИТКОВСКИ ВАСЕ СМИЛЕ	ТРНОВО			15050	10	1465	9	ш	ш	4			**84,55**	96960.94					
														1053,94						
83	АТАНАСОВСКА МИЛИЦА	КР.ПАЛАНКА	Х.КАРПОШ	31	15050	363	1466	0		ПАСИШТЕ	5			**104,72**	96960.94					
														3568,82						
	АТАНАСОВСКА СЛАЃАНА	КР.ПАЛАНКА	ПАРТИЗАНСКА	26																
	АТАНАСОВСКИ САШКО	КР.ПАЛАНКА	Х.КАРПОШ	31																
	ВЕЛИЧКОВСКА САНДЕ ДРАГИЦА	КР.ПАЛАНКА	ПАРТИЗАНСКА	3																
	ДАВИТКОВСКИ БЛАГОЈ	КРИВА ПАЛАНКА	МАКЕДОНСКА	72																
	ДАВИТКОВСКИ СМИЛЕ	КРИВА ПАЛАНКА	ТРНОВО																	
	МАЏОВСКА СЛАВИЦА	КРИВА ПАЛАНКА	ПАРТИЗАНСКА	33																
	НИКОЛОВСКА СТОЈКА	КРИВА ПАЛАНКА	ТРНОВО																	
	ПЕШОВСКА АНГЕЛ ВЕРИЦА	КР.ПАЛАНКА	52	8																
84	АЛЕКСЕЈ ЃЕРДОВСКИ	БЕРОВО	ЃУРО ЃАКОВИЌ	22	15050	450	1467	0		пс	5			**213,96**	96960.94					
														216,93						
	БЛАГОЈ ПЕШОВСКИ	КРИВА ПАЛАНКА	УЛ.СВ.ЈОАКИМ ОСОГОВС	163																
	ЃЕРДОВСКИ ВЛАДО	СКОПЈЕ	БАГДАДСКА	36А																
	ЃОРГИЕВСКИ МИЛАН	КРИВА ПАЛАНКА	ПАРТИЗАНСКА	36																
	ЃОРЃИЕВСКИ СЛАВЧО	КРИВА ПАЛАНКА	МАРШАЛ ТИТО	148																
	ДИМИТРОВСКИ ВАСЕ АЛЕКСАНДАР	ТРНОВО																		
	ДИМИТРОВСКИ ВАСЕ СТОИМЕН	ТРНОВО																		
	ДИМИТРОВСКИ ГОЦЕ	КР.ПАЛАНКА	КОЧО РАЦИН	2																
	ДИМИТРОВСКИ ЗОРАН	КР.ПАЛАНКА	Х.КАРПОШ	ББ																
	ДИМИТРОВСКИ МИЛЧО	КР.ПАЛАНКА	Х.КАРПОШ	ББ																
	МИЛКОВСКИ СЕЛИН АЛЕКСАНДАР	КР.ПАЛАНКА	ИЛИНДЕНСКА	32																
	ПЕШОВСКА МИТЕВА ЛЈУБА	СКОПЈЕ		127																
	ПЕШОВСКИ ВЕСЕЛИН БЛАГОЈ	КР.ПАЛАНКА	ПАРТИЗАНСКА	11																
	ПЕШОВСКИ ЖИВКО	СКОПЈЕ	БУЛ.ЈАНЕ САНДАНСКИ	116																
	ПЕШОВСКИ МИЛАН	БЕЛГРАД	ВЕЛЕМАЈСТОР БОРЕ КОС	19/001																
	ПЕШОВСКИ НАСЕ ГРОЗДАН	ТРНОВО		127																
	ПЕШОВСКИ НАСЕ ЦВЕТКО	ТРНОВО		127																
85	РЕПУБЛИКА МАКЕДОНИЈА	К.ПАЛАНКА			15050	480	1468	0		ЈАВНИ ПАТ.	0			**787,41**	96960.94					
														1024,31						
86	ДАВИТКОВСКИ ВАСЕ СМИЛЕ	ТРНОВО			15050	10	1477	1	ш	ш	4			**10,99**	96960.94					
														1269,82						
87	МАЏОВСКА СЛАВИЦА	КРИВА ПАЛАНКА	ПАРТИЗАНСКА	33	15050	749	1477	2	ш	ш	4			**26,88**	96960.94					
														254,86						
88	ДАВИТКОВСКИ БЛАГОЈ	КРИВА ПАЛАНКА	МАКЕДОНСКА	72	15050	575	1477	3	ш	ш	4			**56,43**	96960.94					
														596,46						
89	ДАВИТКОВСКИ ВАСЕ СМИЛЕ	ТРНОВО			15050	10	1477	4	ш	ш	4			**151,14**	96960.94					
														996,08						
90	НИКОЛОВСКА СТОЈКА	КРИВА ПАЛАНКА	ТРНОВО		15050	600	1477	5	ш	ш	4			**97,6**	96960.94					
														360,85						
91	АТАНАСОВСКА СЛАЃАНА	КРИВА ПАЛАНКА	ПАРТИЗАНСКА	26	15050	746	1477	6	ш	ш	4			**117,68**	96960.94					
														699,88						
	АТАНАСОВСКА МИЛИЦА	КРИВА ПАЛАНКА	УЛ.ХЕРОЈ КАРПОШ	31																

	АТАНАСОВСКИ САШКО	КР.ПАЛАНКА	Х.КАРПОШ	31															
92	ВЕЛИЧКОВСКА ДРАГИЦА	КРИВА ПАЛАНКА	НАСЕЛБА ДОМАЧКИ ДОЛ	1	15050	748	1477	7	ш	ш	4			**114,45**	96960.94				
														471,58					
93	БЛАГОЈ ПЕШОВСКИ	КРИВА ПАЛАНКА	УЛ.СВ.ЈОАКИМ ОСОГОВС	163	15050	353	1478	0		ш	4			**204,88**	96960.94				
														8851,68					
	МИЛЕНКОВСКИ ВЕСЕЛИН АЛЕКСАНД	К.ПАЛАНКА	ИЛИНДЕНСКА	32															
	ПЕШОВСКА МИТЕВА ЛУЈБА	СКОПЈЕ		127															
	ПЕШОВСКИ ВЕСЕЛИН БЛАГОЈ	К.ПАЛАНКА	ПАРТИЗАНСКА	11															
	ПЕШОВСКИ ЖИВКО	СКОПЈЕ	БУЛ.ЈАНЕ САНДАНСКИ	116															
	ПЕШОВСКИ МИЛАН	БЕЛГРАД	ВЕЛЕМАЈСТОР БОРЕ КОС	19/001															
	ПЕШОВСКИ НАСЕВ ГРОЗДАН	ТРНОВО		127															
	ПЕШОВСКИ НАСЕВ ЦВЕТКО	ТРНОВО		127															
94	АЛЕКСЕЈ ЃЕРДОВСКИ	БЕРОВО	ЃУРО ЃАКОВИЌ	22	15050	450	1482	0		пс	5			**21,93**	96960.94				
														2114,22					
	БЛАГОЈ ПЕШОВСКИ	КРИВА ПАЛАНКА	УЛ.СВ.ЈОАКИМ ОСОГОВС	163															
	ЃЕРДОВСКИ ВЛАДО	СКОПЈЕ	БАГДАДСКА	36А															
	ЃОРГИЕВСКИ МИЛАН	КРИВА ПАЛАНКА	ПАРТИЗАНСКА	36															
	ЃОРЃИЕВСКИ СЛАВЧО	КРИВА ПАЛАНКА	МАРШАЛ ТИТО	148															
	ДИМИТРОВСКИ ВАСЕ АЛЕКСАНДАР	ТРНОВО																	
	ДИМИТРОВСКИ ВАСЕ СТОИМЕН	ТРНОВО																	
	ДИМИТРОВСКИ ГОЦЕ	КР.ПАЛАНКА	КОЧО РАЦИН	2															
	ДИМИТРОВСКИ ЗОРАН	КР.ПАЛАНКА	Х.КАРПОШ	ББ															
	ДИМИТРОВСКИ МИЛЧО	КР.ПАЛАНКА	Х.КАРПОШ	ББ															
	МИЛКОВСКИ СЕЛИН АЛЕКСАНДАР	КР.ПАЛАНКА	ИЛИНДЕНСКА	32															
	ПЕШОВСКА МИТЕВА ЛУЈБА	СКОПЈЕ		127															
	ПЕШОВСКИ ВЕСЕЛИН БЛАГОЈ	КР.ПАЛАНКА	ПАРТИЗАНСКА	11															
	ПЕШОВСКИ ЖИВКО	СКОПЈЕ	БУЛ.ЈАНЕ САНДАНСКИ	116															
	ПЕШОВСКИ МИЛАН	БЕЛГРАД	ВЕЛЕМАЈСТОР БОРЕ КОС	19/001															
	ПЕШОВСКИ НАСЕ ГРОЗДАН	ТРНОВО		127															
	ПЕШОВСКИ НАСЕ ЦВЕТКО	ТРНОВО		127															
95	АЛЕКСЕЈ ЃЕРДОВСКИ	БЕРОВО	ЃУРО ЃАКОВИЌ	22	15050	450	1487	0		пс	5			**100,5**	96960.94				
														1971,41					
	БЛАГОЈ ПЕШОВСКИ	КРИВА ПАЛАНКА	УЛ.СВ.ЈОАКИМ ОСОГОВС	163															
	ЃЕРДОВСКИ ВЛАДО	СКОПЈЕ	БАГДАДСКА	36А															
	ЃОРГИЕВСКИ МИЛАН	КРИВА ПАЛАНКА	ПАРТИЗАНСКА	36															
	ЃОРЃИЕВСКИ СЛАВЧО	КРИВА ПАЛАНКА	МАРШАЛ ТИТО	148															
	ДИМИТРОВСКИ ВАСЕ АЛЕКСАНДАР	ТРНОВО																	
	ДИМИТРОВСКИ ВАСЕ СТОИМЕН	ТРНОВО																	
	ДИМИТРОВСКИ ГОЦЕ	КР.ПАЛАНКА	КОЧО РАЦИН	2															
	ДИМИТРОВСКИ ЗОРАН	КР.ПАЛАНКА	Х.КАРПОШ	ББ															
	ДИМИТРОВСКИ МИЛЧО	КР.ПАЛАНКА	Х.КАРПОШ	ББ															
	МИЛКОВСКИ СЕЛИН АЛЕКСАНДАР	КР.ПАЛАНКА	ИЛИНДЕНСКА	32															
	ПЕШОВСКА МИТЕВА ЛУЈБА	СКОПЈЕ		127															
	ПЕШОВСКИ ВЕСЕЛИН БЛАГОЈ	КР.ПАЛАНКА	ПАРТИЗАНСКА	11															
	ПЕШОВСКИ ЖИВКО	СКОПЈЕ	БУЛ.ЈАНЕ САНДАНСКИ	116															
	ПЕШОВСКИ МИЛАН	БЕЛГРАД	ВЕЛЕМАЈСТОР БОРЕ КОС	19/001															
	ПЕШОВСКИ НАСЕ ГРОЗДАН	ТРНОВО		127															
	ПЕШОВСКИ НАСЕ ЦВЕТКО	ТРНОВО		127															
96	ДИМИТРИЕВСКИ ВАСЕ АЛЕКСАНДР	ТРНОВО			15050	128	1488	0		ШУМА	4			**5,38**	96960.94				
														1413,55					
	ДИМИТРИЕВСКИ ВАСЕ СТОИМЕН	ТРНОВО																	
97	АЛЕКСЕЈ ЃЕРДОВСКИ	БЕРОВО	ЃУРО ЃАКОВИЌ	22	15050	260	1489	0	ш	ш	4			**147,46**	96960.94				
														2085,74					
	ЃЕРДОВСКИ ВЛАДО	СКОПЈЕ	БАГДАДСКА	36А															
	ЃОРГИЕВСКИ МИЛАН	КРИВА ПАЛАНКА	ПАРТИЗАНСКА	36															
	ЃОРЃИЕВСКИ СЛАВЧО	КРИВА ПАЛАНКА	МАРШАЛ ТИТО	148															
	МИЛКОВСКИ СЕЛИН АЛЕКСАНДАР	КР.ПАЛАНКА	ИЛИНДЕНСКА	32															
98	ПЕШОВ НАСЕ ГРОЗДАН	ТРНОВО		127	15050	360	1490	0	зз	ш	4			**34,81**	96960.94				
														2148,97					
	ПЕШОВСКА ВЕЛИКА	КРИВА ПАЛАНКА	ПАРТИЗАНСКА	11															
	ПЕШОВСКИ БЛАГОЈ	КРИВА ПАЛАНКА	ПАРТИЗАНСКА	11															
	ПЕШОВСКИ НАСЕ ЦВЕТКО	СКОПЈЕ-ВУЧИДОЛ	26	31Б															
99	БЛАГОЈ ПЕШОВСКИ	КРИВА ПАЛАНКА	УЛ.СВ.ЈОАКИМ ОСОГОВС	163	15050	126	1491	0		ш	4			**106,41**	96960.94				
														2769,29					
	ПЕШОВСКИ ЖИВКО	СКОПЈЕ	БУЛ.ЈАНЕ САНДАНСКИ	116															
	ПЕШОВСКИ МИЛАН	БЕЛГРАД	ВЕЛЕМАЈСТОР БОРЕ КОС	19/001															
100	МИЛКОВСКИ ВЕСЕЛИН АЛЕКСАНДАР	К.ПАЛАНКА	ИЛИНДЕНСКА	32	15050	127	1492	0		ШУМА	4			**287,57**	96960.94				
														4665,41					
101	АЛЕКСЕЈ ЃЕРДОВСКИ	БЕРОВО	ЃУРО ЃАКОВИЌ	22	15050	450	1493	0		пс	5			**192,43**	96960.94				
														149,35					
	БЛАГОЈ ПЕШОВСКИ	КРИВА ПАЛАНКА	УЛ.СВ.ЈОАКИМ ОСОГОВС	163															
	ЃЕРДОВСКИ ВЛАДО	СКОПЈЕ	БАГДАДСКА	36А															
	ЃОРГИЕВСКИ МИЛАН	КРИВА ПАЛАНКА	ПАРТИЗАНСКА	36															
	ЃОРЃИЕВСКИ СЛАВЧО	КРИВА ПАЛАНКА	МАРШАЛ ТИТО	148															
	ДИМИТРОВСКИ ВАСЕ АЛЕКСАНДАР	ТРНОВО																	
	ДИМИТРОВСКИ ВАСЕ СТОИМЕН	ТРНОВО																	
	ДИМИТРОВСКИ ГОЦЕ	КР.ПАЛАНКА	КОЧО РАЦИН	2															
	ДИМИТРОВСКИ ЗОРАН	КР.ПАЛАНКА	Х.КАРПОШ	ББ															
	ДИМИТРОВСКИ МИЛЧО	КР.ПАЛАНКА	Х.КАРПОШ	ББ															
	МИЛКОВСКИ СЕЛИН АЛЕКСАНДАР	КР.ПАЛАНКА	ИЛИНДЕНСКА	32															
	ПЕШОВСКА МИТЕВА ЛУЈБА	СКОПЈЕ		127															
	ПЕШОВСКИ ВЕСЕЛИН БЛАГОЈ	КР.ПАЛАНКА	ПАРТИЗАНСКА	11															
	ПЕШОВСКИ ЖИВКО	СКОПЈЕ	БУЛ.ЈАНЕ САНДАНСКИ	116															
	ПЕШОВСКИ МИЛАН	БЕЛГРАД	ВЕЛЕМАЈСТОР БОРЕ КОС	19/001															
	ПЕШОВСКИ НАСЕ ГРОЗДАН	ТРНОВО		127															
	ПЕШОВСКИ НАСЕ ЦВЕТКО	ТРНОВО		127															
102	ИВАН СТОЈЧЕВСКИ	КРИВА ПАЛАНКА	НАС.ДОМАЧКИ ДОЛ	78	15050	520	1494	0	зз	пс	5			**988,43**	96960.94				
														11907,18					
	СТЕФАН СТОЈЧЕВСКИ	КРИВА ПАЛАНКА	НАС.ДОМАЧКИ ДОЛ	78															
	СТОЈЧЕВСКИ СТАНОЕ РАДЕ	КИЧЕВО																	
	ТАНЕВСКА СТАНОЕ МЛАДЕНКА	КИЧЕВО																	
103	АЛЕКСЕЈ ЃЕРДОВСКИ	БЕРОВО	ЃУРО ЃАКОВИЌ	22	15050	450	1496	0		ш	4			**688,51**	96960.94				
														1088,37					
	БЛАГОЈ ПЕШОВСКИ	КРИВА ПАЛАНКА	УЛ.СВ.ЈОАКИМ ОСОГОВС	163															
	ЃЕРДОВСКИ ВЛАДО	СКОПЈЕ	БАГДАДСКА	36А															
	ЃОРГИЕВСКИ МИЛАН	КРИВА ПАЛАНКА	ПАРТИЗАНСКА	36															
	ЃОРЃИЕВСКИ СЛАВЧО	КРИВА ПАЛАНКА	МАРШАЛ ТИТО	148															
	ДИМИТРОВСКИ ВАСЕ АЛЕКСАНДАР	ТРНОВО																	
	ДИМИТРОВСКИ ВАСЕ СТОИМЕН	ТРНОВО																	
	ДИМИТРОВСКИ ГОЦЕ	КР.ПАЛАНКА	КОЧО РАЦИН	2															
	ДИМИТРОВСКИ ЗОРАН	КР.ПАЛАНКА	Х.КАРПОШ	ББ															
	ДИМИТРОВСКИ МИЛЧО	КР.ПАЛАНКА	Х.КАРПОШ	ББ															
	МИЛКОВСКИ СЕЛИН АЛЕКСАНДАР	КР.ПАЛАНКА	ИЛИНДЕНСКА	32															
	ПЕШОВСКА МИТЕВА ЛУЈБА	СКОПЈЕ		127															
	ПЕШОВСКИ ВЕСЕЛИН БЛАГОЈ	КР.ПАЛАНКА	ПАРТИЗАНСКА	11															
	ПЕШОВСКИ ЖИВКО	СКОПЈЕ	БУЛ.ЈАНЕ САНДАНСКИ	116															
	ПЕШОВСКИ МИЛАН	БЕЛГРАД	ВЕЛЕМАЈСТОР БОРЕ КОС	19/001															
	ПЕШОВСКИ НАСЕ ГРОЗДАН	ТРНОВО		127															
	ПЕШОВСКИ НАСЕ ЦВЕТКО	ТРНОВО		127															
104	РЕПУБЛИКА МАКЕДОНИЈА	КР.ПАЛАНКА			15050	481	1497	0		РЕКА	0			**726,25**	96960.94				
														1055,96					
105	МИЛКОВСКИ ВЕСЕЛИН АЛЕКСАНДАР	К.ПАЛАНКА	ИЛИНДЕНСКА	32	15050	127	1498	0		ПАСИШТЕ	5			**122,07**	96960.94				
														2486,81					
106	АЛЕКСЕЈ ЃЕРДОВСКИ	БЕРОВО	ЃУРО ЃАКОВИЌ	22	15050	450	1500	0		ш	4			**7,27**	96960.94				
														8724,49					

	БЛАГОЈ ПЕШОВСКИ	КРИВА ПАЛАНКА	УЛ.СВ.ЈОАКИМ ОСОГОВС	163															
	ЃЕРДОВСКИ ВЛАДО	СКОПЈЕ	БАГДАДСКА	36А															
	ЃОРГИЕВСКИ МИЛАН	КРИВА ПАЛАНКА	ПАРТИЗАНСКА	36															
	ЃОРЃИЕВСКИ СЛАВЧО	КРИВА ПАЛАНКА	МАРШАЛ ТИТО	148															
	ДИМИТРОВСКИ ВАСЕ АЛЕКСАНДАР	ТРНОВО																	
	ДИМИТРОВСКИ ВАСЕ СТОИМЕН	ТРНОВО																	
	ДИМИТРОВСКИ ГОЦЕ	КР.ПАЛАНКА	КОЧО РАЦИН	2															
	ДИМИТРОВСКИ ЗОРАН	КР.ПАЛАНКА	Х.КАРПОШ	ББ															
	ДИМИТРОВСКИ МИЛЧО	КР.ПАЛАНКА	Х.КАРПОШ	ББ															
	МИЛКОВСКИ СЕЛИН АЛЕКСАНДАР	КР.ПАЛАНКА	ИЛИНДЕНСКА	32															
	ПЕШОВСКА МИТЕВА ЛЈУБА	СКОПЈЕ		127															
	ПЕШОВСКИ ВЕСЕЛИН БЛАГОЈ	КР.ПАЛАНКА	ПАРТИЗАНСКА	11															
	ПЕШОВСКИ ЖИВКО	СКОПЈЕ	БУЛ.ЈАНЕ САНДАНСКИ	116															
	ПЕШОВСКИ МИЛАН	БЕЛГРАД	ВЕЛЕМАЈСТОР БОРЕ КОС	19/001															
	ПЕШОВСКИ НАСЕ ГРОЗДАН	ТРНОВО		127															
	ПЕШОВСКИ НАСЕ ЦВЕТКО	ТРНОВО		127															
107	АЛЕКСЕЈ ЃЕРДОВСКИ	БЕРОВО	ЃУРО ЃАКОВИЌ	22	15050	130	1503	0	зз	н	7			**143,03**	96960.94				
														3326,02					
	ЃЕРДОВСКИ ВЛАДО	СКОПЈЕ	БАГДАДСКА	36А															
	ЃОРГИЕВСКИ МИЛАН	КРИВА ПАЛАНКА	ПАРТИЗАНСКА	36															
	ЃОРЃИЕВСКИ СЛАВЧО	КРИВА ПАЛАНКА	МАРШАЛ ТИТО	148															
108	АЛЕКСЕЈ ЃЕРДОВСКИ	БЕРОВО	ЃУРО ЃАКОВИЌ	22	15050	450	1510	0		пс	5			**185,67**	96960.94				
														2541,15					
	БЛАГОЈ ПЕШОВСКИ	КРИВА ПАЛАНКА	УЛ.СВ.ЈОАКИМ ОСОГОВС	163															
	ЃЕРДОВСКИ ВЛАДО	СКОПЈЕ	БАГДАДСКА	36А															
	ЃОРГИЕВСКИ МИЛАН	КРИВА ПАЛАНКА	ПАРТИЗАНСКА	36															
	ЃОРЃИЕВСКИ СЛАВЧО	КРИВА ПАЛАНКА	МАРШАЛ ТИТО	148															
	ДИМИТРОВСКИ ВАСЕ АЛЕКСАНДАР	ТРНОВО																	
	ДИМИТРОВСКИ ВАСЕ СТОИМЕН	ТРНОВО																	
	ДИМИТРОВСКИ ГОЦЕ	КР.ПАЛАНКА	КОЧО РАЦИН	2															
	ДИМИТРОВСКИ ЗОРАН	КР.ПАЛАНКА	Х.КАРПОШ	ББ															
	ДИМИТРОВСКИ МИЛЧО	КР.ПАЛАНКА	Х.КАРПОШ	ББ															
	МИЛКОВСКИ СЕЛИН АЛЕКСАНДАР	КР.ПАЛАНКА	ИЛИНДЕНСКА	32															
	ПЕШОВСКА МИТЕВА ЛЈУБА	СКОПЈЕ		127															
	ПЕШОВСКИ ВЕСЕЛИН БЛАГОЈ	КР.ПАЛАНКА	ПАРТИЗАНСКА	11															
	ПЕШОВСКИ ЖИВКО	СКОПЈЕ	БУЛ.ЈАНЕ САНДАНСКИ	116															
	ПЕШОВСКИ МИЛАН	БЕЛГРАД	ВЕЛЕМАЈСТОР БОРЕ КОС	19/001															
	ПЕШОВСКИ НАСЕ ГРОЗДАН	ТРНОВО		127															
	ПЕШОВСКИ НАСЕ ЦВЕТКО	ТРНОВО		127															
109	БЛАГОЈ ПЕШОВСКИ	КРИВА ПАЛАНКА	УЛ.СВ.ЈОАКИМ ОСОГОВС	163	15050	126	1514	0		ш	4			**22,47**	96960.94				
														5735,52					
	ПЕШОВСКИ ЖИВКО	СКОПЈЕ	БУЛ.ЈАНЕ САНДАНСКИ	116															
	ПЕШОВСКИ МИЛАН	БЕЛГРАД	ВЕЛЕМАЈСТОР БОРЕ КОС	19/001															
110	БЛАГОЈ ПЕШОВСКИ	КРИВА ПАЛАНКА	УЛ.СВ.ЈОАКИМ ОСОГОВС	163	15050	126	1515	0		пс	5			**0,63**	96960.94				
														1211,72					
	ПЕШОВСКИ ЖИВКО	СКОПЈЕ	БУЛ.ЈАНЕ САНДАНСКИ	116															
	ПЕШОВСКИ МИЛАН	БЕЛГРАД	ВЕЛЕМАЈСТОР БОРЕ КОС	19/001															
111	ДАВИТКОВСКА НАДА	КРИВА ПАЛАНКА	17-ТА МАКЕДОНСКА БРИ	19	15050	409	173	0		пс	6			**29,72**	96960.94				П
														7763,24					
	ДАВЧЕВ МИЈАЛКО СТОЈМИР	ТРНОВО		129															
	ДАЧЕВСКИ ЉУПЧО	КР.ПАЛАНКА	НАСКО ТАМБУРКОВ	21															
	ДАЧЕВСКИ МИТЕ	С.ТРНОВО																	
	НИКОЛОВСКИ ДРАГИ	СКОПЈЕ	НИКОЛА ТЕСЛА	16/1-6															
	НИКОЛОВСКИ ЖИВКО	СКОПЈЕ	УЛ.1119	5															
	СТАМЕН ДАЧЕВСКИ	СКОПЈЕ	ЈАБЛАНИЦА	79Б															
	ТОНЕВСКА ВЕСЕЛИН ЉУБА	СКОПЈЕ																	
112	АЛЕКСЕЈ ЃЕРДОВСКИ	БЕРОВО	ЃУРО ЃАКОВИЌ	22	15050	450	1813	0		ш	4			**170,38**	96960.94				
														1291,02					
	БЛАГОЈ ПЕШОВСКИ	КРИВА ПАЛАНКА	УЛ.СВ.ЈОАКИМ ОСОГОВС	163															
	ЃЕРДОВСКИ ВЛАДО	СКОПЈЕ	БАГДАДСКА	36А															
	ЃОРГИЕВСКИ МИЛАН	КРИВА ПАЛАНКА	ПАРТИЗАНСКА	36															
	ЃОРЃИЕВСКИ СЛАВЧО	КРИВА ПАЛАНКА	МАРШАЛ ТИТО	148															
	ДИМИТРОВСКИ ВАСЕ АЛЕКСАНДАР	ТРНОВО																	
	ДИМИТРОВСКИ ВАСЕ СТОИМЕН	ТРНОВО																	
	ДИМИТРОВСКИ ГОЦЕ	КР.ПАЛАНКА	КОЧО РАЦИН	2															
	ДИМИТРОВСКИ ЗОРАН	КР.ПАЛАНКА	Х.КАРПОШ	ББ															
	ДИМИТРОВСКИ МИЛЧО	КР.ПАЛАНКА	Х.КАРПОШ	ББ															
	МИЛКОВСКИ СЕЛИН АЛЕКСАНДАР	КР.ПАЛАНКА	ИЛИНДЕНСКА	32															
	ПЕШОВСКА МИТЕВА ЛЈУБА	СКОПЈЕ		127															
	ПЕШОВСКИ ВЕСЕЛИН БЛАГОЈ	КР.ПАЛАНКА	ПАРТИЗАНСКА	11															
	ПЕШОВСКИ ЖИВКО	СКОПЈЕ	БУЛ.ЈАНЕ САНДАНСКИ	116															
	ПЕШОВСКИ МИЛАН	БЕЛГРАД	ВЕЛЕМАЈСТОР БОРЕ КОС	19/001															
	ПЕШОВСКИ НАСЕ ГРОЗДАН	ТРНОВО		127															
	ПЕШОВСКИ НАСЕ ЦВЕТКО	ТРНОВО		127															
113	АЛЕКСЕЈ ЃЕРДОВСКИ	БЕРОВО	ЃУРО ЃАКОВИЌ	22	15050	355	1814	0	зз	л	6			**125,26**	96960.94				
														2379,38					
	ЃЕРДОВСКИ ВЛАДО	СКОПЈЕ	БАГДАДСКА	36А															
	ЃОРГИЕВСКИ МИЛАН	КРИВА ПАЛАНКА	ПАРТИЗАНСКА	36															
	ЃОРЃИЕВСКИ СЛАВЧО	КРИВА ПАЛАНКА	МАРШАЛ ТИТО	148															
	ДИМИТРОВСКИ ВАСЕ АЛЕКСАНДАР	ТРНОВО																	
	ДИМИТРОВСКИ ВАСЕ СТОИМЕН	ТРНОВО																	
	ДИМИТРОВСКИ ГОЦЕ	КР.ПАЛАНКА	КОЧО РАЦИН	2															
	ДИМИТРОВСКИ ЗОРАН	КР.ПАЛАНКА	Х.КАРПОШ	ББ															
	ДИМИТРОВСКИ МИЛЧО	КР.ПАЛАНКА	Х.КАРПОШ	ББ															
114	БЛАГОЈ ПЕШОВСКИ	КРИВА ПАЛАНКА	УЛ.СВ.ЈОАКИМ ОСОГОВС	163	15050	126	1816	0		л	6			**12,35**	96960.94				
														688,1					
	ПЕШОВСКИ ЖИВКО	СКОПЈЕ	БУЛ.ЈАНЕ САНДАНСКИ	116															
	ПЕШОВСКИ МИЛАН	БЕЛГРАД	ВЕЛЕМАЈСТОР БОРЕ КОС	19/001															
115	ПЕШВСКИ ВЕСЕЛИН БЛАГОЈ	КР.ПАЛАНКА	ПАРТИЗАНСКА	11	15050	132	1817	0		ЛИВАДА	6			**83,94**	96960.94				
														593,35					
	ПЕШОВСКА МИТЕ ЉУБА	СКОПЈЕ		127															
	ПЕШОВСКИ НАСЕ ГРОЗДАН	ТРНОВО		127															
	ПЕШОВСКИ НАСЕ ЦВЕТКО	ТРНОВО		127															
116	МИЛКОВСКИ ВЕСЕЛИН АЛЕКСАНДАР	К.ПАЛАНКА	ИЛИНДЕНСКА	32	15050	127	1818	0		ЛИВАДА	6			**247,47**	96960.94				
														413,1					
117	ДИМИТРОВСКИ ГОЦЕ	КР.ПАЛАНКА	КОЧО РАЦИН	2	15050	129	1819	0		ЛИВАДА	6			**34,9**	96960.94				
														143,86					
	ДИМИТРОВСКИ ЗОРАН	КР.ПАЛАНКА	Х.КАРПОШ	ББ															
	ДИМИТРОВСКИ МИЛЧО	КР.ПАЛАНКА	Х.КАРПОШ	ББ															
118	ДИМИТРИЕВСКИ ВАСЕ АЛЕКСАНДР	ТРНОВО			15050	128	1833	0	зз	л	6			**70,44**	96960.94				Т
														568,32					
	ДИМИТРИЕВСКИ ВАСЕ СТОИМЕН	ТРНОВО																	
119	АЛЕКСЕЈ ЃЕРДОВСКИ	БЕРОВО	ЃУРО ЃАКОВИЌ	22	15050	130	1834	1	гз	гиз	0			**149,65**	96960.94				
														852,05					
	ЃЕРДОВСКИ ВЛАДО	СКОПЈЕ	БАГДАДСКА	36А															
	ЃОРГИЕВСКИ МИЛАН	КРИВА ПАЛАНКА	ПАРТИЗАНСКА	36															
	ЃОРЃИЕВСКИ СЛАВЧО	КРИВА ПАЛАНКА	МАРШАЛ ТИТО	148															
120	РЕПУБЛИКА МАКЕДОНИЈА	К.ПАЛАНКА			15050	480	1834	2		ЈАВНИ ПАТ.	0			**19,76**	96960.94				
														178,97					
121	ДИМИТРИЕВСКИ ВАСЕ АЛЕКСАНДР	ТРНОВО			15050	128	1835	0	гз	гиз	0			**83,15**	96960.94				
														361,63					
	ДИМИТРИЕВСКИ ВАСЕ СТОИМЕН	ТРНОВО																	
122	ДАЧЕВСКА СТОЈЧА РУСКА	ТРНОВО			15050	537	188	0		ПАСИШТЕ	6			**43,92**	96960.94				
														1277,67					
123	БЛАГОЈ ПЕШОВСКИ	КРИВА ПАЛАНКА	УЛ.СВ.ЈОАКИМ ОСОГОВС	163	15050	126	190	0		н	8			**0,46**	96960.94				

														6881,18					
	ПЕШОВСКИ ЖИВКО	СКОПЈЕ	БУЛ.ЈАНЕ САНДАНСКИ	116															
	ПЕШОВСКИ МИЛАН	БЕЛГРАД	ВЕЛЕМАЈСТОР БОРЕ КОСТ	19/001															
124	БЛАГОЈ ПЕШОВСКИ	КРИВА ПАЛАНКА	УЛ.СВ.ЈОАКИМ ОСОГОВС	163	15050	126	191	0		пс	4			**230,03**	96960.94				
														532,12					
	ПЕШОВСКИ ЖИВКО	СКОПЈЕ	БУЛ.ЈАНЕ САНДАНСКИ	116															
	ПЕШОВСКИ МИЛАН	БЕЛГРАД	ВЕЛЕМАЈСТОР БОРЕ КОСТ	19/001															
125	ДАВИТКОВСКА НАДА	КРИВА ПАЛАНКА	17-ТА МАКЕДОНСКА БРИ	19	15050	133	192	0		н	8			**183,04**	96960.94				П
														3916,43					
	ДАЧЕВСКИ ЉУПЧО	КР.ПАЛАНКА	Н.ТАМБУРКОВ	21															
	СТАМЕН ДАЧЕВСКИ	СКОПЈЕ	ЈАБЛАНИЦА	79Б															
	ТОНЕВСКА ВЕСЕЛИН ЉУБА	СКОПЈЕ																	
126	ПЕШОВСКИ РАДЕ	КРИВА ПАЛАНКА	ХЕРОЈ КАРПОШ	52	15050	147	193	0	зз	н	8			**11,03**	96960.94				
														166,13					
	СТАМЕНКОВСКА КОЛЕ СТАНКА	ТРНОВО		133															
127	АНГЕЛОВСКИ ДИМЧО	ЖИДИЛОВО			15050	472	2320	0		пс	4			**17,37**	96960.94				
														85497,97					
	АНГЕЛОВСКИ ЉУПЧО	ЖИДИЛОВО																	
	АНДОНОВСКИ АЛЕКСАНДАР	КР.ПАЛАНКА	О.НИКОЛОВ	11															
	ГОНЕВСКИ МИЛАН	ТРНОВО																	
	ГОНЕВСКИ МИЛАН ЉУПЧО	КР.ПАЛАНКА	Р.МИНЕВ	56															
	ДАВИТКОВСКИ СТОЈМИР	КР.ПАЛАНКА	О.НИКОЛОВ	11															
	ДАЧЕВСКА ДРАГИЦА	СКОПЈЕ																	
	ЈАКИМОВСКА МЛАДЕНКА	СКОПЈЕ																	
	ЈАКИМОВСКИ КИРО ДРАГАН	КР.ПАЛАНКА	ИЛИНДЕНСКА	2															
	ЈОВАНОВСКА МИЛАНКА	КРИВА ПАЛАНКА	УЛ.ХЕРОЈ КАРПОШ	ББ															
	ЈОВАНОВСКИ КИРО БОРЧЕ	КР.ПАЛАНКА	Х.КАРПОШ																
	КОСТАДИНОВСКА БРАНКИЦА	ТРНОВО																	
	МИЛЕНКОВСКА МИЛЕВКА	СКОПЈЕ																	
	НИКОЛОВСКИ ВАСЕВ МИРКО	ТРНОВО		30															
	РЕПУБЛИКА МАКЕДОНИЈА	К.ПАЛАНКА																	
	САШО СТОЈАНОВСКИ	СКОПЈЕ	БЛАГОЈА СТЕФКОВСКИ	111															
	СЛАВЕВСКА МИЛАНКА	КРИВА ПАЛАНКА	ПАРТИЗАНСКА	5															
	СЛАВЕВСКИ ВЛАДО	КРИВА ПАЛАНКА	ПАРТИЗАНСКА	5															
	СЛАВЕВСКИ ДИМЧА	КРИВА ПАЛАНКА	ПАРТИЗАНСКА	5															
	СЛАВЕВСКИ ЈОВАН	КРИВА ПАЛАНКА	ПАРТИЗАНСКА	5															
	СЛАВЕВСКИ МИРКО	КРИВА ПАЛАНКА	ПАРТИЗАНСКА	5															
	СЛАВЕВСКИ СТАНИМИР	КРИВА ПАЛАНКА	ПАРТИЗАНСКА	5															
	СТАМЕНКОВСКА ЉУБИНКА	К.ПАЛАНКА																	
	СТАМЕНКОВСКА НАДА	К.ПАЛАНКА																	
	СТАНОЈКОВ ЈОВАНЧЕВ БЛАГОЈ	ТРНОВО		0															
	СТЕФАНОВСКИ ВАСЕ ДУШАН	ТРНОВО		30															
	СТОЕВСКА БОРКА	М.ЦРЦОРИЈА																	
	СТОЈАНОВСКИ ИВАН СТОЈАНЧЕ	КР.ПАЛАНКА	А.ШОПОВ	5															
	СТОЈЧА ДАВИТКОВСКИ	СКОПЈЕ-ИЛИНДЕН	МАРИНО																
128	АЛЕКСЕЈ ЃЕРДОВСКИ	БЕРОВО	ЃУРО ЃАКОВИЌ	22	15050	354	2323	0	зз	л	6			**92,87**	96960.94				
														2815,51					
	БЛАГОЈ ПЕШОВСКИ	КРИВА ПАЛАНКА	УЛ.СВ.ЈОАКИМ ОСОГОВС	163															
	ЃЕРДОВСКИ ВЛАДО	СКОПЈЕ	БАГДАДСКА	36А															
	ЃОРГИЕВСКИ МИЛАН	КРИВА ПАЛАНКА	ПАРТИЗАНСКА	36															
	ЃОРЃИЕВСКИ СЛАВЧО	КРИВА ПАЛАНКА	МАРШАЛ ТИТО	148															
	ПЕШОВСКА ВЕЛИКА	КРИВА ПАЛАНКА	ПАРТИЗАНСКА	11															
	ПЕШОВСКА САРАФИН ЉУБА	К.ПАЛАНКА	М.ТИТО	234															
	ПЕШОВСКИ БЛАГОЈ	КРИВА ПАЛАНКА	ПАРТИЗАНСКА	11															
	ПЕШОВСКИ ЖИВКО	СКОПЈЕ	БУЛ.ЈАНЕ САНДАНСКИ	116															
	ПЕШОВСКИ МИЛАН	БЕЛГРАД	ВЕЛЕМАЈСТОР БОРЕ КОСТ	19/001															
129	РЕПУБЛИКА МАКЕДОНИЈА	К.ПАЛАНКА			15050	480	2324	0		ЈАВНИ ПАТ.	0			**11,97**	96960.94				
														463,35					
130	РЕПУБЛИКА МАКЕДОНИЈА	КР.ПАЛАНКА			15050	481	2325	0		РЕКА	0			**37,99**	96960.94				
														390,65					
131	АЛЕКСЕЈ ЃЕРДОВСКИ	БЕРОВО	ЃУРО ЃАКОВИЌ	22	15050	354	2326	0	зз	л	6			**55,89**	96960.94				
														309,5					
	БЛАГОЈ ПЕШОВСКИ	КРИВА ПАЛАНКА	УЛ.СВ.ЈОАКИМ ОСОГОВС	163															
	ЃЕРДОВСКИ ВЛАДО	СКОПЈЕ	БАГДАДСКА	36А															
	ЃОРГИЕВСКИ МИЛАН	КРИВА ПАЛАНКА	ПАРТИЗАНСКА	36															
	ЃОРЃИЕВСКИ СЛАВЧО	КРИВА ПАЛАНКА	МАРШАЛ ТИТО	148															
	ПЕШОВСКА ВЕЛИКА	КРИВА ПАЛАНКА	ПАРТИЗАНСКА	11															
	ПЕШОВСКА САРАФИН ЉУБА	К.ПАЛАНКА	М.ТИТО	234															
	ПЕШОВСКИ БЛАГОЈ	КРИВА ПАЛАНКА	ПАРТИЗАНСКА	11															
	ПЕШОВСКИ ЖИВКО	СКОПЈЕ	БУЛ.ЈАНЕ САНДАНСКИ	116															
	ПЕШОВСКИ МИЛАН	БЕЛГРАД	ВЕЛЕМАЈСТОР БОРЕ КОСТ	19/001															
132	ДРАГИЦА ЈОВАНОВСКА	КРИВА ПАЛАНКА	ХЕРОЈ КАРПОШ	ББ	15050	31	2327	0	зз	л	6			**239,21**	96960.94				
														855,5					
	ЈАНКА ЈОВАНОВСКА	КРИВА ПАЛАНКА	ХЕРОЈ КАРПОШ	бб															
	ЈОВАНОВСКА ГРОЗДАН ВЕРКА	КР.ПАЛАНКА	Х.КАРПОШ																
	ЈОВАНОВСКА МИЛАНКА	КРИВА ПАЛАНКА	УЛ.ХЕРОЈ КАРПОШ	ББ															
	ЈОВАНОВСКИ ВЛАТКО	КРИВА ПАЛАНКА	ХЕРОЈ КАРПОШ	ББ															
	ЈОВАНОВСКИ КИРО БОРИС	КР.ПАЛАНКА	Х.КАРПОШ																
133	ДРАГИЦА ЈОВАНОВСКА	КРИВА ПАЛАНКА	ХЕРОЈ КАРПОШ	ББ	15050	31	2328	0	зз	л	6			**12,36**	96960.94				
														151,93					
	ЈАНКА ЈОВАНОВСКА	КРИВА ПАЛАНКА	ХЕРОЈ КАРПОШ	бб															
	ЈОВАНОВСКА ГРОЗДАН ВЕРКА	КР.ПАЛАНКА	Х.КАРПОШ																
	ЈОВАНОВСКА МИЛАНКА	КРИВА ПАЛАНКА	УЛ.ХЕРОЈ КАРПОШ	ББ															
	ЈОВАНОВСКИ ВЛАТКО	КРИВА ПАЛАНКА	ХЕРОЈ КАРПОШ	ББ															
	ЈОВАНОВСКИ КИРО БОРИС	КР.ПАЛАНКА	Х.КАРПОШ																
134	РЕПУБЛИКА МАКЕДОНИЈА	К.ПАЛАНКА			15050	480	2329	0		ЈАВНИ ПАТ.	0			**92,07**	96960.94				
														0,15					
135	ДРАГИЦА ЈОВАНОВСКА	КРИВА ПАЛАНКА	ХЕРОЈ КАРПОШ	ББ	15050	31	2330	0	зз	л	6			**98,84**	96960.94				
														291,1					
	ЈАНКА ЈОВАНОВСКА	КРИВА ПАЛАНКА	ХЕРОЈ КАРПОШ	бб															
	ЈОВАНОВСКА ГРОЗДАН ВЕРКА	КР.ПАЛАНКА	Х.КАРПОШ																
	ЈОВАНОВСКА МИЛАНКА	КРИВА ПАЛАНКА	УЛ.ХЕРОЈ КАРПОШ	ББ															
	ЈОВАНОВСКИ ВЛАТКО	КРИВА ПАЛАНКА	ХЕРОЈ КАРПОШ	ББ															
	ЈОВАНОВСКИ КИРО БОРИС	КР.ПАЛАНКА	Х.КАРПОШ																
136	ДРАГИЦА ЈОВАНОВСКА	КРИВА ПАЛАНКА	ХЕРОЈ КАРПОШ	ББ	15050	31	2331	0	зз	пс	7			**3,13**	96960.94				
														943,38					
	ЈАНКА ЈОВАНОВСКА	КРИВА ПАЛАНКА	ХЕРОЈ КАРПОШ	бб															
	ЈОВАНОВСКА ГРОЗДАН ВЕРКА	КР.ПАЛАНКА	Х.КАРПОШ																
	ЈОВАНОВСКА МИЛАНКА	КРИВА ПАЛАНКА	УЛ.ХЕРОЈ КАРПОШ	ББ															
	ЈОВАНОВСКИ ВЛАТКО	КРИВА ПАЛАНКА	ХЕРОЈ КАРПОШ	ББ															
	ЈОВАНОВСКИ КИРО БОРИС	КР.ПАЛАНКА	Х.КАРПОШ																
137	ДРАГИЦА ЈОВАНОВСКА	КРИВА ПАЛАНКА	ХЕРОЈ КАРПОШ	ББ	15050	31	2332	0	зз,зз	л	#####			**2,16**	96960.94				
														4702,92					
	ЈАНКА ЈОВАНОВСКА	КРИВА ПАЛАНКА	ХЕРОЈ КАРПОШ	бб															
	ЈОВАНОВСКА ГРОЗДАН ВЕРКА	КР.ПАЛАНКА	Х.КАРПОШ																
	ЈОВАНОВСКА МИЛАНКА	КРИВА ПАЛАНКА	УЛ.ХЕРОЈ КАРПОШ	ББ															
	ЈОВАНОВСКИ ВЛАТКО	КРИВА ПАЛАНКА	ХЕРОЈ КАРПОШ	ББ															
	ЈОВАНОВСКИ КИРО БОРИС	КР.ПАЛАНКА	Х.КАРПОШ																
138	ДИМИТРОВСКИ ГОЦЕ	КРИВА ПАЛАНКА	С. ТРНОВО		15050	723	2340	0	зз	н	7			**0,37**	96960.94				
														4227,07					
139	ДИМИТРОВСКИ ГОЦЕ	С.ТРНОВО			15050	656	2343	0		ПАСИШТЕ	4			**109,05**	96960.94				
														242,26					
	ДИМИТРОВСКИ МИРЧЕ	С.ТРНОВО																	
140	ДИМИТРОВСКИ ГОЦЕ	С.ТРНОВО			15050	656	2344	0		НИВА	7			**537,24**	96960.94				
														3870,61					

	ДИМИТРОВСКИ МИРЧЕ	С.ТРНОВО																	
141	ЈАНКОВСКА ДРАГИЦА	БЕЛГРАД	ВИНОГРАДСКА	31/4	15050	36	2353	0		л	6			**20,49**	96960.94				
														1106,79					
	ЈАНКОВСКИ ДИМЧА	СКОПЈЕ-БУТЕЛ	УЛ.ПРИЗРЕНСКА 22	2															
	ЈАНКОВСКИ МАКСИМ ЗАРЕ	ТРНОВО																	
	МИЛКОВСКА МАКСИМ РАТКА	ТРНОВО																	
	СТАМЕНКОВСКА НАДА	БЕЛГРАД	ГАНДИЕВА	224/В-8															
	СТОЈМЕНОВА БЛАГИЦА	СКОПЈЕ-ГАЗИБАБА	УЛ.КОЦЕ МЕТАЛЕЦ	6/2-2															
	ФИЛИПОВСКА САНДЕ ТИНКА	ТРНОВО																	
142	РЕПУБЛИКА МАКЕДОНИЈА	К.ПАЛАНКА			15050	480	2354	0		ЈАВНИ ПАТ.	0			**44,86**	96960.94				
														354,23					
143	ЃОРЃИЕВСКИ ДРАГЕ	КРИВА ПАЛАНКА	УЛ.РАТКО МИНЕВ	57	15050	751	2356	0	зз	л	6			**67,67**	96960.94				
														34,33					
144	ЃОРЃИЕВСКИ ДРАГЕ	КРИВА ПАЛАНКА	УЛ.РАТКО МИНЕВ	57	15050	751	2357	0	зз	л	6			**12,82**	96960.94				
														914,63					
145	ЃЕОРГИЕВСКИ МИЛАНЧЕ	КРИВА ПАЛАНКА	РАТКО МИНЕВ	7	15050	380	2358	0		л	6			**108,51**	96960.94				
														266,37					
	ЃОРЃИЕВСКА СТОЈАНЧЕ ВЕНА	КР.ПАЛАНКА	Д.АРСОВ	24															
	ЃОРЃИЕВСКИ ВАСИЛ	КР.ПАЛАНКА	Х.КАРПОШ	9															
	ЃОРГИЕВСКИ ГРОЗДАН САНДЕ	ТРНОВО		35															
	ЃОРГИЕВСКИ ДРАГИ	КРИВА ПАЛАНКА	ДИМИТАР ВЛАХОВ	5															
	ЃОРЃИЕВСКИ МИЈАЛКО РАДЕ	КР.ПАЛАНКА	Д.АРСОВ	24															
	ЃОРЃИЕВСКИ МИЈАЛКО СТАНИМИР	ТРНОВО																	
	ЈАНКОВСКА ДРАГИЦА	БЕЛГРАД	ВИНОГРАДСКА	31/4															
	ЈАНКОВСКИ ДИМЧА	СКОПЈЕ-БУТЕЛ	УЛ.ПРИЗРЕНСКА 22	2															
	ЈАНКОВСКИ М.СТАНОЈКО	ТРНОВО		81															
	КРСТЕВСКИ В.БЛАГОЈ	ТРНОВО																	
	СТАМЕНКОВСКА НАДА	БЕЛГРАД	ГАНДИЕВА	224/В-8															
	СТОЈМЕНОВА БЛАГИЦА	СКОПЈЕ-ГАЗИБАБА	УЛ.КОЦЕ МЕТАЛЕЦ	6/2-2															
146	ЃЕОРГИЕВСКИ МИЛАНЧЕ	КРИВА ПАЛАНКА	РАТКО МИНЕВ	7	15050	380	2359	0		л	6			**162,69**	96960.94				
														957,38					
	ЃОРЃИЕВСКА СТОЈАНЧЕ ВЕНА	КР.ПАЛАНКА	Д.АРСОВ	24															
	ЃОРЃИЕВСКИ ВАСИЛ	КР.ПАЛАНКА	Х.КАРПОШ	9															
	ЃОРГИЕВСКИ ГРОЗДАН САНДЕ	ТРНОВО		35															
	ЃОРГИЕВСКИ ДРАГИ	КРИВА ПАЛАНКА	ДИМИТАР ВЛАХОВ	5															
	ЃОРЃИЕВСКИ МИЈАЛКО РАДЕ	КР.ПАЛАНКА	Д.АРСОВ	24															
	ЃОРЃИЕВСКИ МИЈАЛКО СТАНИМИР	ТРНОВО																	
	ЈАНКОВСКА ДРАГИЦА	БЕЛГРАД	ВИНОГРАДСКА	31/4															
	ЈАНКОВСКИ ДИМЧА	СКОПЈЕ-БУТЕЛ	УЛ.ПРИЗРЕНСКА 22	2															
	ЈАНКОВСКИ М.СТАНОЈКО	ТРНОВО		81															
	КРСТЕВСКИ В.БЛАГОЈ	ТРНОВО																	
	СТАМЕНКОВСКА НАДА	БЕЛГРАД	ГАНДИЕВА	224/В-8															
	СТОЈМЕНОВА БЛАГИЦА	СКОПЈЕ-ГАЗИБАБА	УЛ.КОЦЕ МЕТАЛЕЦ	6/2-2															
147	РЕПУБЛИКА МАКЕДОНИЈА	К.ПАЛАНКА			15050	480	2360	0		ЈАВНИ ПАТ.	0			**466,22**	96960.94				
														0					
148	АНГЕЛОВСКИ ДИМЧО	ЖИДИЛОВО			15050	166	2361	0		л	6			**128,22**	96960.94				
														2595,77					
	АНГЕЛОВСКИ ЉУПЧО	ЖИДИЛОВО																	
	ГОНЕВСКИ МИЛАН	ТРНОВО																	
	ГОНЕВСКИ МИЛАН ЉУПЧО	К.ПАЛАНКА	Р.МИНЕВ	73															
	ДАЧЕВСКА ДРАГИЦА	СКОПЈЕ																	
	ЈАКИМОВСКА МЛАДЕНКА	СКОПЈЕ																	
	МИЛЕНКОВСКА МИЛЕВКА	СКОПЈЕ																	
	САШО СТОЈАНОВСКИ	СКОПЈЕ	БЛАГОЈА СТЕФКОВСКИ	111															
	СЛАВЕВСКА МИЛАНКА	КРИВА ПАЛАНКА	ПАРТИЗАНСКА	5															
	СЛАВЕВСКИ ВЛАДО	КРИВА ПАЛАНКА	ПАРТИЗАНСКА	5															
	СЛАВЕВСКИ ДИМЧА	КРИВА ПАЛАНКА	ПАРТИЗАНСКА	5															
	СЛАВЕВСКИ ЈОВАН	КРИВА ПАЛАНКА	ПАРТИЗАНСКА	5															
	СЛАВЕВСКИ МИРКО	КРИВА ПАЛАНКА	ПАРТИЗАНСКА	5															
	СЛАВЕВСКИ СТАНИМИР	КРИВА ПАЛАНКА	ПАРТИЗАНСКА	5															
149	АНГЕЛОВСКИ ДИМЧО	ЖИДИЛОВО			15050	166	2362	0		л	6			**83,89**	96960.94				
														2272,9					
	АНГЕЛОВСКИ ЉУПЧО	ЖИДИЛОВО																	
	ГОНЕВСКИ МИЛАН	ТРНОВО																	
	ГОНЕВСКИ МИЛАН ЉУПЧО	К.ПАЛАНКА	Р.МИНЕВ	73															
	ДАЧЕВСКА ДРАГИЦА	СКОПЈЕ																	
	ЈАКИМОВСКА МЛАДЕНКА	СКОПЈЕ																	
	МИЛЕНКОВСКА МИЛЕВКА	СКОПЈЕ																	
	САШО СТОЈАНОВСКИ	СКОПЈЕ	БЛАГОЈА СТЕФКОВСКИ	111															
	СЛАВЕВСКА МИЛАНКА	КРИВА ПАЛАНКА	ПАРТИЗАНСКА	5															
	СЛАВЕВСКИ ВЛАДО	КРИВА ПАЛАНКА	ПАРТИЗАНСКА	5															
	СЛАВЕВСКИ ДИМЧА	КРИВА ПАЛАНКА	ПАРТИЗАНСКА	5															
	СЛАВЕВСКИ ЈОВАН	КРИВА ПАЛАНКА	ПАРТИЗАНСКА	5															
	СЛАВЕВСКИ МИРКО	КРИВА ПАЛАНКА	ПАРТИЗАНСКА	5															
	СЛАВЕВСКИ СТАНИМИР	КРИВА ПАЛАНКА	ПАРТИЗАНСКА	5															
150	АНГЕЛОВСКИ ДИМЧО	ЖИДИЛОВО			15050	166	2364	0		н	8			**46,49**	96960.94				
														2168,83					
	АНГЕЛОВСКИ ЉУПЧО	ЖИДИЛОВО																	
	ГОНЕВСКИ МИЛАН	ТРНОВО																	
	ГОНЕВСКИ МИЛАН ЉУПЧО	К.ПАЛАНКА	Р.МИНЕВ	73															
	ДАЧЕВСКА ДРАГИЦА	СКОПЈЕ																	
	ЈАКИМОВСКА МЛАДЕНКА	СКОПЈЕ																	
	МИЛЕНКОВСКА МИЛЕВКА	СКОПЈЕ																	
	САШО СТОЈАНОВСКИ	СКОПЈЕ	БЛАГОЈА СТЕФКОВСКИ	111															
	СЛАВЕВСКА МИЛАНКА	КРИВА ПАЛАНКА	ПАРТИЗАНСКА	5															
	СЛАВЕВСКИ ВЛАДО	КРИВА ПАЛАНКА	ПАРТИЗАНСКА	5															
	СЛАВЕВСКИ ДИМЧА	КРИВА ПАЛАНКА	ПАРТИЗАНСКА	5															
	СЛАВЕВСКИ ЈОВАН	КРИВА ПАЛАНКА	ПАРТИЗАНСКА	5															
	СЛАВЕВСКИ МИРКО	КРИВА ПАЛАНКА	ПАРТИЗАНСКА	5															
	СЛАВЕВСКИ СТАНИМИР	КРИВА ПАЛАНКА	ПАРТИЗАНСКА	5															
151	АНГЕЛОВСКИ ДИМЧО	ЖИДИЛОВО			15050	166	2365	0		пс	5			**20,65**	96960.94				
														420,68					
	АНГЕЛОВСКИ ЉУПЧО	ЖИДИЛОВО																	
	ГОНЕВСКИ МИЛАН	ТРНОВО																	
	ГОНЕВСКИ МИЛАН ЉУПЧО	К.ПАЛАНКА	Р.МИНЕВ	73															
	ДАЧЕВСКА ДРАГИЦА	СКОПЈЕ																	
	ЈАКИМОВСКА МЛАДЕНКА	СКОПЈЕ																	
	МИЛЕНКОВСКА МИЛЕВКА	СКОПЈЕ																	
	САШО СТОЈАНОВСКИ	СКОПЈЕ	БЛАГОЈА СТЕФКОВСКИ	111															
	СЛАВЕВСКА МИЛАНКА	КРИВА ПАЛАНКА	ПАРТИЗАНСКА	5															
	СЛАВЕВСКИ ВЛАДО	КРИВА ПАЛАНКА	ПАРТИЗАНСКА	5															
	СЛАВЕВСКИ ДИМЧА	КРИВА ПАЛАНКА	ПАРТИЗАНСКА	5															
	СЛАВЕВСКИ ЈОВАН	КРИВА ПАЛАНКА	ПАРТИЗАНСКА	5															
	СЛАВЕВСКИ МИРКО	КРИВА ПАЛАНКА	ПАРТИЗАНСКА	5															
	СЛАВЕВСКИ СТАНИМИР	КРИВА ПАЛАНКА	ПАРТИЗАНСКА	5															
152	АНАСТАСОВСКИ СТОЈМИР	КР.ПАЛАНКА	Д.ВЛАХОВ	4	15050	645	2367	0		ЛИВАДА	6			**175,38**	96960.94				
														5,33					
153	АНАСТАСОВСКИ СТОЈМИР	КР.ПАЛАНКА	Д.ВЛАХОВ	4	15050	645	2368	0		ЛИВАДА	6			**85,91**	96960.94				
														490,09					
154	АНДОНОВСКИ АЛЕКСАНДАР	КР.ПАЛАНКА	О.НИКОЛОВ	11	15050	26	2369	0		ЛИВАДА	6			**14,55**	96960.94				
														474,98					
	ДАВИТКОВСКИ СТОЈМИР	КР.ПАЛАНКА	О.НИКОЛОВ	11															
155	АНДОНОВСКИ АЛЕКСАНДАР	КР.ПАЛАНКА	О.НИКОЛОВ	11	15050	26	2370	0		ЛИВАДА	6			**53,5**	96960.94				
														217,27					
	ДАВИТКОВСКИ СТОЈМИР	КР.ПАЛАНКА	О.НИКОЛОВ	11															

156	СТАНОЈКОВСКИ СТОИМЕН МИРКО	К.ПАЛАНКА	Х.КАРПОШ	43	15050	176	2374	0		НИВА	7			**0,63**	96960.94			
														212,7				
	СТОИЦКОВСКИ СТОЈАНЧЕ БОРИС	К.ПАЛАНКА		80														
157	ЈАКИМОВСКИ КИРО ДРАГАН	КР.ПАЛАНКА	ИЛИНДЕНСКА	2/2	15050	23	2375	0		ПАСИШТЕ	5			**121,27**	96960.94			
														626,57				
158	АНГЕЛОВСКИ ДИМЧО	ЖИДИЛОВО			15050	472	2376	0		пс	5			**554,65**	96960.94			
														758,69				
	АНГЕЛОВСКИ ЉУПЧО	ЖИДИЛОВО																
	АНДОНОВСКИ АЛЕКСАНДАР	КР.ПАЛАНКА	О.НИКОЛОВ	11														
	ГОНЕВСКИ МИЛАН	ТРНОВО																
	ГОНЕВСКИ МИЛАН ЉУПЧО	КР.ПАЛАНКА	Р.МИНЕВ	56														
	ДАВИТКОВСКИ СТОЈМИР	КР.ПАЛАНКА	О.НИКОЛОВ	11														
	ДАЧЕВСКА ДРАГИЦА	СКОПЈЕ																
	ЈАКИМОВСКА МЛАДЕНКА	СКОПЈЕ																
	ЈАКИМОВСКИ КИРО ДРАГАН	КР.ПАЛАНКА	ИЛИНДЕНСКА	2														
	ЈОВАНОВСКА МИЛАНКА	КРИВА ПАЛАНКА	УЛ.ХЕРОЈ КАРПОШ	ББ														
	ЈОВАНОВСКИ КИРО БОРЧЕ	КР.ПАЛАНКА	Х.КАРПОШ															
	КОСТАДИНОВСКА БРАНКИЦА	ТРНОВО																
	МИЛЕНКОВСКА МИЛЕВКА	СКОПЈЕ																
	НИКОЛОВСКИ ВАСЕВ МИРКО	ТРНОВО		30														
	РЕПУБЛИКА МАКЕДОНИЈА	К.ПАЛАНКА																
	САШО СТОЈАНОВСКИ	СКОПЈЕ	БЛАГОЈА СТЕФКОВСКИ	111														
	СЛАВЕВСКА МИЛАНКА	КРИВА ПАЛАНКА	ПАРТИЗАНСКА	5														
	СЛАВЕВСКИ ВЛАДО	КРИВА ПАЛАНКА	ПАРТИЗАНСКА	5														
	СЛАВЕВСКИ ДИМЧА	КРИВА ПАЛАНКА	ПАРТИЗАНСКА	5														
	СЛАВЕВСКИ ЈОВАН	КРИВА ПАЛАНКА	ПАРТИЗАНСКА	5														
	СЛАВЕВСКИ МИРКО	КРИВА ПАЛАНКА	ПАРТИЗАНСКА	5														
	СЛАВЕВСКИ СТАНИМИР	КРИВА ПАЛАНКА	ПАРТИЗАНСКА	5														
	СТАМЕНКОВСКА ЉУБИНКА	К.ПАЛАНКА																
	СТАМЕНКОВСКА НАДА	К.ПАЛАНКА																
	СТАНОЈКОВ ЈОВАНЧЕВ БЛАГОЈ	ТРНОВО		0														
	СТЕФАНОВСКИ ВАСЕ ДУШАН	ТРНОВО		30														
	СТОЕВСКА БОРКА	М.ЦРЦОРИЈА																
	СТОЈАНОВСКИ ИВАН СТОЈАНЧЕ	КР.ПАЛАНКА	А.ШОПОВ	5														
	СТОЈЧА ДАВИТКОВСКИ	СКОПЈЕ-ИЛИНДЕН	МАРИНО															
159	АНГЕЛОВСКИ ДИМЧО	ЖИДИЛОВО			15050	286	2377	0		ЛИВАДА	7			**92,52**	96960.94			
														165,23				
	АНГЕЛОВСКИ ЉУПЧО	ЖИДИЛОВО																
	ГОНЕВСКИ МИЛАН	ТРНОВО																
	ГОНЕВСКИ МИЛАН ЉУПЧО	КР.ПАЛАНКА	Р.МИНЕВ	73														
	ДАЧЕВСКА ДРАГИЦА	СКОПЈЕ																
	ЈАКИМОВСКА МЛАДЕНКА	СКОПЈЕ																
	МИЛЕНКОВСКА МИЛЕВКА	СКОПЈЕ																
	САШО СТОЈАНОВСКИ	СКОПЈЕ	БЛАГОЈА СТЕФКОВСКИ	111														
	СТОИЦОВСКА М.СТОЈАНЧЕ СТАНА	КР.ПАЛАНКА																
	СТОИЦОВСКА СТОЈАНКА	КР.ПАЛАНКА																
	СТОИЦОВСКИ СТАНОЈКО СТОЈМЕН	ТРНОВ0		43														
	СТОИЦОВСКИ СТОЈАНЧЕВ ВЕСЕЛИН	КР.ПАЛАНКА	Х.КАРПОШ	140														
160	СТОЈКОВСКИ КИРО ЦВЕТКО	К.ПАЛАНКА	ХЕРОЈ КАРПОШ	31	15050	590	2378	0	зз	л	7			**3,73**	96960.94			П
														534,52				
161	РЕПУБЛИКА МАКЕДОНИЈА	К.ПАЛАНКА			15050	480	2379	0		ЈАВНИ ПАТ.	0			**22,49**	96960.94			
														1247,7				
162	АНГЕЛОВСКИ ДИМЧО	ЖИДИЛОВО			15050	472	2382	0		пс	4			**173,39**	96960.94			
														5500,51				
	АНГЕЛОВСКИ ЉУПЧО	ЖИДИЛОВО																
	АНДОНОВСКИ АЛЕКСАНДАР	КР.ПАЛАНКА	О.НИКОЛОВ	11														
	ГОНЕВСКИ МИЛАН	ТРНОВО																
	ГОНЕВСКИ МИЛАН ЉУПЧО	КР.ПАЛАНКА	Р.МИНЕВ	56														
	ДАВИТКОВСКИ СТОЈМИР	КР.ПАЛАНКА	О.НИКОЛОВ	11														
	ДАЧЕВСКА ДРАГИЦА	СКОПЈЕ																
	ЈАКИМОВСКА МЛАДЕНКА	СКОПЈЕ																
	ЈАКИМОВСКИ КИРО ДРАГАН	КР.ПАЛАНКА	ИЛИНДЕНСКА	2														
	ЈОВАНОВСКА МИЛАНКА	КРИВА ПАЛАНКА	УЛ.ХЕРОЈ КАРПОШ	ББ														
	ЈОВАНОВСКИ КИРО БОРЧЕ	КР.ПАЛАНКА	Х.КАРПОШ															
	КОСТАДИНОВСКА БРАНКИЦА	ТРНОВО																
	МИЛЕНКОВСКА МИЛЕВКА	СКОПЈЕ																
	НИКОЛОВСКИ ВАСЕВ МИРКО	ТРНОВО		30														
	РЕПУБЛИКА МАКЕДОНИЈА	К.ПАЛАНКА																
	САШО СТОЈАНОВСКИ	СКОПЈЕ	БЛАГОЈА СТЕФКОВСКИ	111														
	СЛАВЕВСКА МИЛАНКА	КРИВА ПАЛАНКА	ПАРТИЗАНСКА	5														
	СЛАВЕВСКИ ВЛАДО	КРИВА ПАЛАНКА	ПАРТИЗАНСКА	5														
	СЛАВЕВСКИ ДИМЧА	КРИВА ПАЛАНКА	ПАРТИЗАНСКА	5														
	СЛАВЕВСКИ ЈОВАН	КРИВА ПАЛАНКА	ПАРТИЗАНСКА	5														
	СЛАВЕВСКИ МИРКО	КРИВА ПАЛАНКА	ПАРТИЗАНСКА	5														
	СЛАВЕВСКИ СТАНИМИР	КРИВА ПАЛАНКА	ПАРТИЗАНСКА	5														
	СТАМЕНКОВСКА ЉУБИНКА	К.ПАЛАНКА																
	СТАМЕНКОВСКА НАДА	К.ПАЛАНКА																
	СТАНОЈКОВ ЈОВАНЧЕВ БЛАГОЈ	ТРНОВО		0														
	СТЕФАНОВСКИ ВАСЕ ДУШАН	ТРНОВО		30														
	СТОЕВСКА БОРКА	М.ЦРЦОРИЈА																
	СТОЈАНОВСКИ ИВАН СТОЈАНЧЕ	КР.ПАЛАНКА	А.ШОПОВ	5														
	СТОЈЧА ДАВИТКОВСКИ	СКОПЈЕ-ИЛИНДЕН	МАРИНО															
163	РЕПУБЛИКА МАКЕДОНИЈА	К.ПАЛАНКА			15050	480	2383	0		ЈАВНИ ПАТ.	0			**251,26**	96960.94			
														575,25				
164	АНГЕЛОВСКИ ДИМЧО	ЖИДИЛОВО			15050	472	2384	0		пс	4			**461,26**	96960.94			
														709,03				
	АНГЕЛОВСКИ ЉУПЧО	ЖИДИЛОВО																
	АНДОНОВСКИ АЛЕКСАНДАР	КР.ПАЛАНКА	О.НИКОЛОВ	11														
	ГОНЕВСКИ МИЛАН	ТРНОВО																
	ГОНЕВСКИ МИЛАН ЉУПЧО	КР.ПАЛАНКА	Р.МИНЕВ	56														
	ДАВИТКОВСКИ СТОЈМИР	КР.ПАЛАНКА	О.НИКОЛОВ	11														
	ДАЧЕВСКА ДРАГИЦА	СКОПЈЕ																
	ЈАКИМОВСКА МЛАДЕНКА	СКОПЈЕ																
	ЈАКИМОВСКИ КИРО ДРАГАН	КР.ПАЛАНКА	ИЛИНДЕНСКА	2														
	ЈОВАНОВСКА МИЛАНКА	КРИВА ПАЛАНКА	УЛ.ХЕРОЈ КАРПОШ	ББ														
	ЈОВАНОВСКИ КИРО БОРЧЕ	КР.ПАЛАНКА	Х.КАРПОШ															
	КОСТАДИНОВСКА БРАНКИЦА	ТРНОВО																
	МИЛЕНКОВСКА МИЛЕВКА	СКОПЈЕ																
	НИКОЛОВСКИ ВАСЕВ МИРКО	ТРНОВО		30														
	РЕПУБЛИКА МАКЕДОНИЈА	К.ПАЛАНКА																
	САШО СТОЈАНОВСКИ	СКОПЈЕ	БЛАГОЈА СТЕФКОВСКИ	111														
	СЛАВЕВСКА МИЛАНКА	КРИВА ПАЛАНКА	ПАРТИЗАНСКА	5														
	СЛАВЕВСКИ ВЛАДО	КРИВА ПАЛАНКА	ПАРТИЗАНСКА	5														
	СЛАВЕВСКИ ДИМЧА	КРИВА ПАЛАНКА	ПАРТИЗАНСКА	5														
	СЛАВЕВСКИ ЈОВАН	КРИВА ПАЛАНКА	ПАРТИЗАНСКА	5														
	СЛАВЕВСКИ МИРКО	КРИВА ПАЛАНКА	ПАРТИЗАНСКА	5														
	СЛАВЕВСКИ СТАНИМИР	КРИВА ПАЛАНКА	ПАРТИЗАНСКА	5														
	СТАМЕНКОВСКА ЉУБИНКА	К.ПАЛАНКА																
	СТАМЕНКОВСКА НАДА	К.ПАЛАНКА																
	СТАНОЈКОВ ЈОВАНЧЕВ БЛАГОЈ	ТРНОВО		0														
	СТЕФАНОВСКИ ВАСЕ ДУШАН	ТРНОВО		30														
	СТОЕВСКА БОРКА	М.ЦРЦОРИЈА																
	СТОЈАНОВСКИ ИВАН СТОЈАНЧЕ	КР.ПАЛАНКА	А.ШОПОВ	5														
	СТОЈЧА ДАВИТКОВСКИ	СКОПЈЕ-ИЛИНДЕН	МАРИНО															
165	АНГЕЛОВСКИ ДИМЧО	ЖИДИЛОВО			15050	25	2385	0		ЛИВАДА	7			**193,19**	96960.94			

														672,35					
	АНГЕЛОВСКИ ЉУПЧО	ЖИДИЛОВО																	
	ГОНЕВСКИ МИЛАН	ТРНОВО																	
	ГОНЕВСКИ МИЛАН ЉУПЧО	КР.ПАЛАНКА	Р.МИНЕВ	56															
	ДАЧЕВСКА ДРАГИЦА	СКОПЈЕ																	
	ЈАКИМОВСКА МЛАДЕНКА	СКОПЈЕ																	
	МИЛЕНКОВСКА МИЛЕВКА	СКОПЈЕ																	
	САШО СТОЈАНОВСКИ	СКОПЈЕ	БЛАГОЈА СТЕФКОВСКИ	111															
166	АНГЕЛОВСКИ ДИМЧО	ЖИДИЛОВО			15050	285	2388	0		ЛИВАДА	7			**5,85**	96960.94				
														1123,89					
	АНГЕЛОВСКИ ЉУПЧО	ЖИДИЛОВО																	
	ГОНЕВА МИЈАЛКО СТАНОЈКА	ТРНОВО																	
	ГОНЕВСКИ МИЛАН	ТРНОВО																	
	ГОНЕВСКИ МИЛАН ЉУПЧО	КР.ПАЛАНКА	Р.МИНЕВ	73															
	ДАЧЕВСКА ДРАГИЦА	СКОПЈЕ																	
	ЈАКИМОВСКА МЛАДЕНКА	СКОПЈЕ																	
	МИЛЕНКОВСКА МИЛЕВКА	СКОПЈЕ																	
	САШО СТОЈАНОВСКИ	СКОПЈЕ	БЛАГОЈА СТЕФКОВСКИ	111															
	СТОИЦОВСКА М.СТОЈАНЧЕ СТАНА	КР.ПАЛАНКА																	
	СТОИЦОВСКИ СТОЈАНЧЕВ БОРИС	КР.ПАЛАНКА																	
	СТОИЦОВСКИ СТОЈАНЧЕВ ВЕСЕЛИН	КР.ПАЛАНКА	Х.КАРПОШ	140															
	СТОЦОВСКИ СТАНОЈКО СТОИМЕН	ТРНОВО		43															
167	АНГЕЛОВСКИ ДИМЧО	ЖИДИЛОВО			15050	286	2595	0		ЛИВАДА	6			**90,64**	96960.94				
														2118,32					
	АНГЕЛОВСКИ ЉУПЧО	ЖИДИЛОВО																	
	ГОНЕВСКИ МИЛАН	ТРНОВО																	
	ГОНЕВСКИ МИЛАН ЉУПЧО	КР.ПАЛАНКА	Р.МИНЕВ	73															
	ДАЧЕВСКА ДРАГИЦА	СКОПЈЕ																	
	ЈАКИМОВСКА МЛАДЕНКА	СКОПЈЕ																	
	МИЛЕНКОВСКА МИЛЕВКА	СКОПЈЕ																	
	САШО СТОЈАНОВСКИ	СКОПЈЕ	БЛАГОЈА СТЕФКОВСКИ	111															
	СТОИЦОВСКА М.СТОЈАНЧЕ СТАНА	КР.ПАЛАНКА																	
	СТОИЦОВСКА СТОЈАНКА	КР.ПАЛАНКА																	
	СТОИЦОВСКИ СТАНОЈКО СТОЈМЕН	ТРНОВО		43															
	СТОИЦОВСКИ СТОЈАНЧЕВ ВЕСЕЛИН	КР.ПАЛАНКА	Х.КАРПОШ	140															
168	АНДОНОВСКИ АЛЕКСАНДАР	КР.ПАЛАНКА	О.НИКОЛОВ	11	15050	26	2596	0		ЛИВАДА	7			**133,46**	96960.94				
														1480,37					
	ДАВИТКОВСКИ СТОЈМИР	КР.ПАЛАНКА	О.НИКОЛОВ	11															
169	АНДОНОВСКИ АЛЕКСАНДАР	КР.ПАЛАНКА	О.НИКОЛОВ	11	15050	26	2597	0		ЛИВАДА	7			**121,67**	96960.94				
														184,86					
	ДАВИТКОВСКИ СТОЈМИР	КР.ПАЛАНКА	О.НИКОЛОВ	11															
170	АНДОНОВСКИ АЛЕКСАНДАР	КР.ПАЛАНКА	О.НИКОЛОВ	11	15050	26	2598	0		ПАСИШТЕ	4			**206,2**	96960.94				
														1621,48					
	ДАВИТКОВСКИ СТОЈМИР	КР.ПАЛАНКА	О.НИКОЛОВ	11															
171	АНДОНОВСКИ АЛЕКСАНДАР	КР.ПАЛАНКА	О.НИКОЛОВ	11	15050	26	2599	0		НИВА	8			**96,49**	96960.94				
														2422,26					
	ДАВИТКОВСКИ СТОЈМИР	КР.ПАЛАНКА	О.НИКОЛОВ	11															
172	АНАСТАСОВСКИ СТОЈМИР	КР.ПАЛАНКА	Д.ВЛАХОВ	4	15050	645	2600	0		ЛИВАДА	7			**87,6**	96960.94				
														0					
173	АНГЕЛОВСКИ ДИМЧО	ЖИДИЛОВО			15050	698	2604	0		н	8			**218,35**	96960.94				
														21438,44					
	АНГЕЛОВСКИ ЉУПЧО	ЖИДИЛОВО																	
	АНДОНОВСКИ АЛЕКСАНДАР	КР.ПАЛАНКА	О.НИКОЛОВ	11															
	ГОНЕВСКИ МИЛАН	ТРНОВО																	
	ГОНЕВСКИ МИЛАН ЉУПЧО	КР.ПАЛАНКА	Р.МИНЕВ	56															
	ДАВИТКОВСКИ СТОЈМИР	КР.ПАЛАНКА	О.НИКОЛОВ	11															
	ДАЧЕВСКА ДРАГИЦА	СКОПЈЕ																	
	ЈАКИМОВСКА МЛАДЕНКА	СКОПЈЕ																	
	ЈАКИМОВСКИ КИРО ДРАГАН	КР.ПАЛАНКА	ИЛИНДЕНСКА	2/2															
	ЈОВАНОВСКА МИЛАНКА	КРИВА ПАЛАНКА	УЛ.ХЕРОЈ КАРПОШ	ББ															
	ЈОВАНОВСКИ КИРО БОРЧЕ	КР.ПАЛАНКА	Х.КАРПОШ																
	КОСТАДИНОВСКА БРАНКИЦА	ТРНОВО																	
	МИЛЕНКОВСКА МИЛЕВКА	СКОПЈЕ																	
	НИКОЛОВСКИ ВАСЕВ МИРКО	ТРНОВО		30															
	РЕПУБЛИКА МАКЕДОНИЈА																		
	САШО СТОЈАНОВСКИ	СКОПЈЕ	БЛАГОЈА СТЕФКОВСКИ	111															
	СЛАВЕВ КОЦЕВ СТАНОЈКО	ТРНОВО		29															
	СТАМЕНКОВСКА ЉУБИНКА	К.ПАЛАНКА																	
	СТАМЕНКОВСКА НАДА	К.ПАЛАНКА																	
	СТАНОЈКОВ ЈОВАНЧЕВ БЛАГОЈ	ТРНОВО		0															
	СТЕФАНОВСКИ ВАСЕ ДУШАН	ТРНОВО		30															
	СТОЕВСКА БОРКА	М.ЦРЦОРИЈА																	
	СТОЈАНОВСКИ ИВАН СТОЈАНЧЕ	КР.ПАЛАНКА	А.ШОПОВ	5															
	СТОЈЧА ДАВИТКОВСКИ	СКОПЈЕ-ИЛИНДЕН	МАРИНО																
174	РЕПУБЛИКА МАКЕДОНИЈА	К.ПАЛАНКА			15050	479	2637	0		ПАСИШТЕ	5			**0,38**	96960.94				
														3690,61					
175	ДРАГИЦА ЈОВАНОВСКА	КРИВА ПАЛАНКА	ХЕРОЈ КАРПОШ	ББ	15050	31	3013	0	зз	л	6			**424,05**	96960.94				
														2194,6					
	ЈАНКА ЈОВАНОВСКА	КРИВА ПАЛАНКА	ХЕРОЈ КАРПОШ	бб															
	ЈОВАНОВСКА ГРОЗДАН ВЕРКА	КР.ПАЛАНКА	Х.КАРПОШ																
	ЈОВАНОВСКА МИЛАНКА	КРИВА ПАЛАНКА	УЛ.ХЕРОЈ КАРПОШ	ББ															
	ЈОВАНОВСКИ ВЛАТКО	КРИВА ПАЛАНКА	ХЕРОЈ КАРПОШ	ББ															
	ЈОВАНОВСКИ КИРО БОРИС	КР.ПАЛАНКА	Х.КАРПОШ																
176	ДАВИТКОВСКИ САШО	К.ПАЛАНКА	МАКЕДОНСКА	ББ	15050	115	3014	0	зз	н	8			**173,33**	96960.94				
														1419,24					
177	НИКОЛОВСКИ БОРИС ЛАЗО	КР.ПАЛАНКА	М.ПИЈАДЕ	14	15050	117	3027	0		НИВА	8			**174,47**	96960.94				
														3355,91					
	НИКОЛОВСКИ БОРИСОВ БЛАГОЈ	КР.ПАЛАНКА	М.ПИЈАДЕ	134															
	НИКОЛОВСКИ БОРИСОВ ДИМЧО	КР.ПАЛАНКА	Р.МИНЕВ	0															
	НИКОЛОВСКИ БОРИСОВ ЈАНЕ	СВ.НИКОЛЕ	С.МИЛИНО	0															
	НИКОЛОВСКИ ДОБРЕ	КРИВА ПАЛАНКА	РАТКО МИНЕВ	119															
178	ДАВИТКОВСКИ БЛАГОЈА	СКОПЈЕ	БРАНИСЛАВ НУШИЌ	46	15050	605	3029	0		ПАСИШТЕ	5			**183,59**	96960.94				
														395,54					
179	ДОБРЕ ВЕЛИНОВСКИ	СКОПЈЕ	БУЛ.НИКОЛА КАРЕВ	123	15050	759	3031	0	зз	пс	5			**237,83**	96960.94				
														417,92					
	ДУШАН ВЕЛИНОВСКИ	СКОПЈЕ	БУЛ.НИКОЛА КАРЕВ	1															
180	АЛЕКСЕЈ ЃЕРДОВСКИ	БЕРОВО	ЂУРО ЂАКОВИЌ	22	15050	463	3033	0		пс	4			**527,16**	96960.94				
														2664,82					
	БЛАГОЈ ПЕШОВСКИ	КРИВА ПАЛАНКА	УЛ.СВ.ЈОАКИМ ОСОГОВС	163															
	ЃЕРДОВСКИ ВЛАДО	СКОПЈЕ	БАГДАДСКА	36А															
	ЃОРГИЕВСКИ МИЛАН	КРИВА ПАЛАНКА	ПАРТИЗАНСКА	36															
	ЃОРЃИЕВСКИ СЛАВЧО	КРИВА ПАЛАНКА	МАРШАЛ ТИТО	148															
	ДАВИТКОВСКА НАДА	КРИВА ПАЛАНКА	17-ТА МАКЕДОНСКА БРИ	19															
	ДАЧЕВ МИЛКОВ СТОЈМИР	ТРНОВО		129															
	ДАЧЕВА САРА	ТРНОВО																	
	ДАЧЕВСКИ БЛАГОЈ	СКОПЈЕ																	
	ДАЧЕВСКИ ЉУПЧО	КР.ПАЛАНКА	НАСКО ТАМБУРКОВ	21															
	ДАЧЕВСКИ МИТЕ	С.ТРНОВО																	
	ДИМИТРОВСКИ ВАСЕ АЛЕКСАНДАР	ТРНОВО																	
	ДИМИТРОВСКИ ВАСЕ СТОИМЕН	ТРНОВО																	
	ДИМИТРОВСКИ ГОЦЕ	КР.ПАЛАНКА	КОЧО РАЦИН	2															
	ДИМИТРОВСКИ ЗОРАН	КР.ПАЛАНКА	Х.КАРПОШ	ББ															
	ДИМИТРОВСКИ МИЛЧО	КР.ПАЛАНКА	Х.КАРПОШ	ББ															
	МИЛКОВСКИ ВЕСЕЛИН АЛЕКСАНДАР	ТРНОВО		122															
	НИКОЛОВСКИ ДРАГИ	СКОПЈЕ	НИКОЛА ТЕСЛА	16/1-6															

	НИКОЛОВСКИ ЖИВКО	СКОПЈЕ	УЛ.1119	5															
	ПЕШОВ НАСЕВ ГРОЗДАН	ТРНОВО		127															
	ПЕШОВСКА ВЕЛИКА	КРИВА ПАЛАНКА	ПАРТИЗАНСКА	11															
	ПЕШОВСКИ БЛАГОЈ	КРИВА ПАЛАНКА	ПАРТИЗАНСКА	11															
	ПЕШОВСКИ ЖИВКО	СКОПЈЕ	БУЛ.ЈАНЕ САНДАНСКИ	116															
	ПЕШОВСКИ МИЛАН	БЕЛГРАД	ВЕЛЕМАЈСТОР БОРЕ КОСТ	19/001															
	ПЕШОВСКИ НАСЕ ЦВЕТКО	СК.ВУЧИ ДОЛ	26	31Б															
	ТОНЕВСКА ЉУБА	СКОПЈЕ																	
181	РЕПУБЛИКА МАКЕДОНИЈА	КР.ПАЛАНКА			15050	481	3034	0		РЕКА	0			**23,74**	96960.94				
														919,64					
182	АЛЕКСЕЈ ЃЕРДОВСКИ	БЕРОВО	ЃУРО ЃАКОВИЌ	22	15050	463	3035	0		пс	3			**65,46**	96960.94				
														42257,12					
	БЛАГОЈ ПЕШОВСКИ	КРИВА ПАЛАНКА	УЛ.СВ.ЈОАКИМ ОСОГОВС	163															
	ЃЕРДОВСКИ ВЛАДО	СКОПЈЕ	БАГДАДСКА	36А															
	ЃОРГИЕВСКИ МИЛАН	КРИВА ПАЛАНКА	ПАРТИЗАНСКА	36															
	ЃОРЃИЕВСКИ СЛАВЧО	КРИВА ПАЛАНКА	МАРШАЛ ТИТО	148															
	ДАВИТКОВСКА НАДА	КРИВА ПАЛАНКА	17-ТА МАКЕДОНСКА БРИ	19															
	ДАЧЕВ МИЛКОВ СТОЈМИР	ТРНОВО		129															
	ДАЧЕВА САРА	ТРНОВО																	
	ДАЧЕВСКИ БЛАГОЈ	СКОПЈЕ																	
	ДАЧЕВСКИ ЉУПЧО	КР.ПАЛАНКА	НАСКО ТАМБУРКОВ	21															
	ДАЧЕВСКИ МИТЕ	С.ТРНОВО																	
	ДИМИТРОВСКИ ВАСЕ АЛЕКСАНДАР	ТРНОВО																	
	ДИМИТРОВСКИ ВАСЕ СТОИМЕН	ТРНОВО																	
	ДИМИТРОВСКИ ГОЦЕ	КР.ПАЛАНКА	КОЧО РАЦИН	2															
	ДИМИТРОВСКИ ЗОРАН	КР.ПАЛАНКА	Х.КАРПОШ	ББ															
	ДИМИТРОВСКИ МИЛЧО	КР.ПАЛАНКА	Х.КАРПОШ	ББ															
	МИЛКОВСКИ ВЕСЕЛИН АЛЕКСАНДАР	ТРНОВО		122															
	НИКОЛОВСКИ ДРАГИ	СКОПЈЕ	НИКОЛА ТЕСЛА	16/1-6															
	НИКОЛОВСКИ ЖИВКО	СКОПЈЕ	УЛ.1119	5															
	ПЕШОВ НАСЕВ ГРОЗДАН	ТРНОВО		127															
	ПЕШОВСКА ВЕЛИКА	КРИВА ПАЛАНКА	ПАРТИЗАНСКА	11															
	ПЕШОВСКИ БЛАГОЈ	КРИВА ПАЛАНКА	ПАРТИЗАНСКА	11															
	ПЕШОВСКИ ЖИВКО	СКОПЈЕ	БУЛ.ЈАНЕ САНДАНСКИ	116															
	ПЕШОВСКИ МИЛАН	БЕЛГРАД	ВЕЛЕМАЈСТОР БОРЕ КОСТ	19/001															
	ПЕШОВСКИ НАСЕ ЦВЕТКО	СК.ВУЧИ ДОЛ	26	31Б															
	ТОНЕВСКА ЉУБА	СКОПЈЕ																	
183	ДИМИТРОВСКИ МИЛЧО	КР.ПАЛАНКА	ХЕРОЈ КАРПОШ	ББ	15050	687	3063	0		НИВА	7			**59,27**	96960.94				
														2505,81					
184	РЕПУБЛИКА МАКЕДОНИЈА	К.ПАЛАНКА			15050	480	3071	0		ЈАВНИ ПАТ.	0			**12,27**	96960.94				
														79,57					
185	МИЛКОВСКИ ВЕСЕЛИН АЛЕКСАНДАР	К.ПАЛАНКА	ИЛИНДЕНСКА	32	15050	127	3072	0	зз	л	6			**161,22**	96960.94				Т
														1109,01					
186	БЛАГОЈ ПЕШОВСКИ	КРИВА ПАЛАНКА	УЛ.СВ.ЈОАКИМ ОСОГОВС	163	15050	126	3073	0		дм	0			**257,23**	96960.94				П
														2356,42					
	ПЕШОВСКИ ЖИВКО	СКОПЈЕ	БУЛ.ЈАНЕ САНДАНСКИ	116															
	ПЕШОВСКИ МИЛАН	БЕЛГРАД	ВЕЛЕМАЈСТОР БОРЕ КОСТ	19/001															
187	БЛАГОЈ ПЕШОВСКИ	КРИВА ПАЛАНКА	УЛ.СВ.ЈОАКИМ ОСОГОВС	163	15050	126	3074	0		л	7			**405,05**	96960.94				
														1992,58					
	ПЕШОВСКИ ЖИВКО	СКОПЈЕ	БУЛ.ЈАНЕ САНДАНСКИ	116															
	ПЕШОВСКИ МИЛАН	БЕЛГРАД	ВЕЛЕМАЈСТОР БОРЕ КОСТ	19/001															
188	АЛЕКСЕЈ ЃЕРДОВСКИ	БЕРОВО	ЃУРО ЃАКОВИЌ	22	15050	130	3075	0	зз	н	7			**201,4**	96960.94				
														2464,05					
	ЃЕРДОВСКИ ВЛАДО	СКОПЈЕ	БАГДАДСКА	36А															
	ЃОРГИЕВСКИ МИЛАН	КРИВА ПАЛАНКА	ПАРТИЗАНСКА	36															
	ЃОРЃИЕВСКИ СЛАВЧО	КРИВА ПАЛАНКА	МАРШАЛ ТИТО	148															
189	ПЕШВСКИ ВЕСЕЛИН БЛАГОЈ	КР.ПАЛАНКА	ПАРТИЗАНСКА	11	15050	132	3076	0		НИВА	7			**73,29**	96960.94				
														2621,66					
	ПЕШОВСКА МИТЕ ЉУБА	СКОПЈЕ		127															
	ПЕШОВСКИ НАСЕ ГРОЗДАН	ТРНОВО		127															
	ПЕШОВСКИ НАСЕ ЦВЕТКО	ТРНОВО		127															
190	МИЛКОВСКИ ВЕСЕЛИН АЛЕКСАНДАР	К.ПАЛАНКА	ИЛИНДЕНСКА	32	15050	127	3077	0		НИВА	7			**298,2**	96960.94				
														1349,77					
191	ПЕШВСКИ ВЕСЕЛИН БЛАГОЈ	КР.ПАЛАНКА	ПАРТИЗАНСКА	11	15050	132	3080	0		НИВА	7			**98,97**	96960.94				
														3509,14					
	ПЕШОВСКА МИТЕ ЉУБА	СКОПЈЕ		127															
	ПЕШОВСКИ НАСЕ ГРОЗДАН	ТРНОВО		127															
	ПЕШОВСКИ НАСЕ ЦВЕТКО	ТРНОВО		127															
192	БЛАГОЈ ПЕШОВСКИ	КРИВА ПАЛАНКА	УЛ.СВ.ЈОАКИМ ОСОГОВС	163	15050	126	3083	0		н	7			**10,7**	96960.94				
														11819,61					
	ПЕШОВСКИ ЖИВКО	СКОПЈЕ	БУЛ.ЈАНЕ САНДАНСКИ	116															
	ПЕШОВСКИ МИЛАН	БЕЛГРАД	ВЕЛЕМАЈСТОР БОРЕ КОСТ	19/001															
193	АНГЕЛОВСКИ Д.ДУШАН	ТРНОВО			15050	348	3086	0		пс	5			**2883,03**	96960.94				
														31698,5					
	ВЕЛИЧКОВА БРАНКА	КУМАНОВО		118															
	ВЕЛИЧКОВСКИ ИВИЦА	КУМАНОВО		118															
	ВЕЛИЧКОВСКИ СТОЈЕ	КУМАНОВО		118															
	ДРАГЕ АНГЕЛОВСКИ	СКОПЈЕ	ИНЏИКОВО УЛ.6	33															
	МИХАЈЛОВСКА НАСЕВА САРА	К.ПАЛАНКА		118															
	НИКОЛОВСКИ ДРАГИ	СКОПЈЕ	НИКОЛА ТЕСЛА	16/1-6															
	НИКОЛОВСКИ ЖИВКО	СКОПЈЕ	УЛ.1119	5															
	ПАНТИЌ ГОРДАНА	ПИРОТ		118															
	СТАМЕНКОВСКА НАСЕВА МИЛИЦА	К.ПАЛАНКА		118															
	СТАМЕНКОВСКИ ВЕСЕЛИНОВ ЛАЗО	К.ПАЛАНКА		118															
	СТАМЕНКОВСКИ НАСЕ МИЛАН	К.ПАЛАНКА	ПАРТИЗАНСКА	33															
	СТАМЕНКОВСКИ НАСЕВ БЛАГОЈ	К.ПАЛАНКА		118															
	СТАМЕНКОВСКИ НАСЕВ МОМЧИЛО	СКОПЈЕ		118															
	СТЕФАНОВСКИ ДИМИТРИЈА ГРОЗДАН	СКОПЈЕ	МАЏАРИ-6	45															
	СТЕФАНОВСКИ ДИМИТРИЈА СТОЈНЕ	К.ПАЛАНКА	БАГЛАЧКА	10															
194	ДОБРЕ ВЕЛИНОВСКИ	СКОПЈЕ	БУЛ.НИКОЛА КАРЕВ	123	15050	759	3087	0	зз	н	8			**123,98**	96960.94				
														1774,02					
	ДУШАН ВЕЛИНОВСКИ	СКОПЈЕ	БУЛ.НИКОЛА КАРЕВ	1															
195	НИКОЛОВСКИ БОРИС ЛАЗО	КР.ПАЛАНКА	М.ПИЈАДЕ	14	15050	117	3088	0		НИВА	8			**40,63**	96960.94				
														1487,76					
	НИКОЛОВСКИ БОРИСОВ БЛАГОЈ	КР.ПАЛАНКА	М.ПИЈАДЕ	134															
	НИКОЛОВСКИ БОРИСОВ ДИМЧО	КР.ПАЛАНКА	Р.МИНЕВ	0															
	НИКОЛОВСКИ БОРИСОВ ЈАНЕ	СВ.НИКОЛЕ	С.МИЛИНО	0															
	НИКОЛОВСКИ ДОБРЕ	КРИВА ПАЛАНКА	РАТКО МИНЕВ	119															
196	АНДОНОВСКА ВАЛЕНТИНА	СКОПЈЕ	С.МАРИНО	5	15050	607	3089	0	зз	пс	5			**917,72**	96960.94				
														861,22					
	ДАВИТКОВСКИ САШО	К.ПАЛАНКА	МАКЕДОНСКА	ББ															
	ДАВИТКОВСКИ СТАНОЈКО БЛАГОЈА	СКОПЈЕ																	
	ИЛИЕВСКИ НИКОЛА	СКОПЈЕ	501 МАРИНО	22															
	ЛАКОРДОВА ДАЛИДА	СКОПЈЕ	ЛАЗАР ПОПТРАЈАНОВ	43															
197	ВЕЛИНОВ МИРКО	КР.ПАЛАНКА	Н.ДОМАЧКИ ДОЛ	6	15050	682	3091	0		НИВА	7			**9,6**	96960.94				
														1560,7					
198	ДАВИТКОВСКИ САШО	К.ПАЛАНКА	МАКЕДОНСКА	ББ	15050	115	3092	0	зз	н	7			**154,08**	96960.94				
														1926,21					
199	ДОБРЕ ВЕЛИНОВСКИ	СКОПЈЕ	БУЛ.НИКОЛА КАРЕВ	123	15050	759	3093	0	зз	н	7			**53,03**	96960.94				
														237,83					
	ДУШАН ВЕЛИНОВСКИ	СКОПЈЕ	БУЛ.НИКОЛА КАРЕВ	1															
200	ДАВИТКОВСКИ САШО	К.ПАЛАНКА	МАКЕДОНСКА	ББ	15050	115	3094	0	зз	н	7			**22,24**	96960.94				
														223,53					
201	РЕПУБЛИКА МАКЕДОНИЈА	К.ПАЛАНКА			15050	480	3096	0		ЈАВНИ ПАТ.	0			**628,86**	96960.94				
														350,59					

202	ЃОРЃИЕВСКИ АЛЕКСАНДАР ДРАГЕ	К.ПАЛАНКА	Р.МИНЕВ	57	15050	125	3099	0		ЛИВАДА	7			**20,12**	96960.94			
														271,43				
	ЃОРЃИЕВСКИ ЃОРЃИ БЛАГОЈЕ	ШТИП	БРЕГАЛНИЧКА	12														
203	ВЕЛИЧКОВА БРАНКА	КУМАНОВО		118	15050	123	3122	0		ЛИВАДА	7			**468,25**	96960.94			
														1412,49				
	ВЕЛИЧКОВСКИ ИВИЦА	КУМАНОВО		118														
	ВЕЛИЧКОВСКИ СТОЈЕ	КУМАНОВО		118														
	МИХАЈЛОВСКА НАСЕВА САРА	К.ПАЛАНКА		118														
	ПАНТИЌ ГОРДАНА	ПИРОТ		118														
	СТАМЕНКОВСКА НАСЕВА МИЛИЦА	К.ПАЛАНКА		118														
	СТАМЕНКОВСКИ БЛАГОЈ	К.ПАЛАНКА	М.ТИТО	68														
	СТАМЕНКОВСКИ ВЕСЕЛИНОВ ЛАЗО	К.ПАЛАНКА		118														
	СТАМЕНКОВСКИ НАСЕВ БЛАГОЈ	К.ПАЛАНКА		118														
	СТАМЕНКОВСКИ НАСЕВ МОМЧИЛО	СКОПЈЕ		118														
204	НИКОЛОВСКИ ДРАГИ	СКОПЈЕ	НИКОЛА ТЕСЛА	16/1-6	15050	124	3124	0		н	7			**147,74**	96960.94			
														1575,54				
	НИКОЛОВСКИ ЖИВКО	СКОПЈЕ	УЛ.1119	5														
205	АНГЕЛОВСКИ ДИМИТРИЈА ДУШАН	КР.ПАЛАНКА	БАГЛАЧКА	10	15050	557	3125	0		НИВА	7			**121,4**	96960.94			
														2224,95				
206	ВЕЛИЧКОВА БРАНКА	КУМАНОВО		118	15050	123	3127	0		НИВА	7			**892,97**	96960.94			
														16762,89				
	ВЕЛИЧКОВСКИ ИВИЦА	КУМАНОВО		118														
	ВЕЛИЧКОВСКИ СТОЈЕ	КУМАНОВО		118														
	МИХАЈЛОВСКА НАСЕВА САРА	К.ПАЛАНКА		118														
	ПАНТИЌ ГОРДАНА	ПИРОТ		118														
	СТАМЕНКОВСКА НАСЕВА МИЛИЦА	К.ПАЛАНКА		118														
	СТАМЕНКОВСКИ БЛАГОЈ	К.ПАЛАНКА	М.ТИТО	68														
	СТАМЕНКОВСКИ ВЕСЕЛИНОВ ЛАЗО	К.ПАЛАНКА		118														
	СТАМЕНКОВСКИ НАСЕВ БЛАГОЈ	К.ПАЛАНКА		118														
	СТАМЕНКОВСКИ НАСЕВ МОМЧИЛО	СКОПЈЕ		118														
207	НИКОЛОВСКИ ДРАГИ	СКОПЈЕ	НИКОЛА ТЕСЛА	16/1-6	15050	124	3131	0		н	7			**202,08**	96960.94			
														1968,66				
	НИКОЛОВСКИ ЖИВКО	СКОПЈЕ	УЛ.1119	5														
208	СТЕВАНОВСКИ ДИМИТРИЈА ГРОЗДАН	СКОПЈЕ	МАЏАРИ-6	45	15050	560	3132	0		НИВА	7			**230,11**	96960.94			
														1918,32				
209	ВЕЛИЧКОВА БРАНКА	КУМАНОВО		118	15050	250	3135	0		ш	4			**54,9**	96960.94			
														6892,83				
	ВЕЛИЧКОВСКИ ИВИЦА	КУМАНОВО		118														
	ВЕЛИЧКОВСКИ СТОЈЕ	КУМАНОВО		118														
	МИХАЈЛОВСКА НАСЕВА САРА	К.ПАЛАНКА		118														
	НИКОЛОВСКИ ДРАГИ	СКОПЈЕ	НИКОЛА ТЕСЛА	16/1-6														
	НИКОЛОВСКИ ЖИВКО	СКОПЈЕ	УЛ.1119	5														
	ПАНТИЌ ГОРДАНА	ПИРОТ		118														
	СТАМЕНКОВСКА НАСЕВА МИЛИЦА	К.ПАЛАНКА		118														
	СТАМЕНКОВСКИ ВЕСЕЛИНОВ ЛАЗО	К.ПАЛАНКА		118														
	СТАМЕНКОВСКИ НАСЕ МИЛАН	К.ПАЛАНКА	ПАРТИЗАНСКА	33														
	СТАМЕНКОВСКИ НАСЕВ БЛАГОЈ	К.ПАЛАНКА		118														
	СТАМЕНКОВСКИ НАСЕВ МОМЧИЛО	СКОПЈЕ		118														
210	ВЕЛИЧКОВА БРАНКА	КУМАНОВО		118	15050	123	3136	0		ЛИВАДА	7			**57,07**	96960.94			
														607,98				
	ВЕЛИЧКОВСКИ ИВИЦА	КУМАНОВО		118														
	ВЕЛИЧКОВСКИ СТОЈЕ	КУМАНОВО		118														
	МИХАЈЛОВСКА НАСЕВА САРА	К.ПАЛАНКА		118														
	ПАНТИЌ ГОРДАНА	ПИРОТ		118														
	СТАМЕНКОВСКА НАСЕВА МИЛИЦА	К.ПАЛАНКА		118														
	СТАМЕНКОВСКИ БЛАГОЈ	К.ПАЛАНКА	М.ТИТО	68														
	СТАМЕНКОВСКИ ВЕСЕЛИНОВ ЛАЗО	К.ПАЛАНКА		118														
	СТАМЕНКОВСКИ НАСЕВ БЛАГОЈ	К.ПАЛАНКА		118														
	СТАМЕНКОВСКИ НАСЕВ МОМЧИЛО	СКОПЈЕ		118														
211	ДРАГЕ АНГЕЛОВСКИ	СКОПЈЕ	ИНЏИКОВО УЛ.6	33	15050	556	3140	0		НИВА	6			**12,77**	96960.94			
														3450,13				
	СТЕФАНОВСКИ ДИМИТРИЈА СТОЈНЕ	КР.ПАЛАНКА	БАГЛАЧКА	10														
212	ВЕЛИЧКОВА БРАНКА	КУМАНОВО		118	15050	123	3142	0		НИВА	7			**119,64**	96960.94			
														4373,59				
	ВЕЛИЧКОВСКИ ИВИЦА	КУМАНОВО		118														
	ВЕЛИЧКОВСКИ СТОЈЕ	КУМАНОВО		118														
	МИХАЈЛОВСКА НАСЕВА САРА	К.ПАЛАНКА		118														
	ПАНТИЌ ГОРДАНА	ПИРОТ		118														
	СТАМЕНКОВСКА НАСЕВА МИЛИЦА	К.ПАЛАНКА		118														
	СТАМЕНКОВСКИ БЛАГОЈ	К.ПАЛАНКА	М.ТИТО	68														
	СТАМЕНКОВСКИ ВЕСЕЛИНОВ ЛАЗО	К.ПАЛАНКА		118														
	СТАМЕНКОВСКИ НАСЕВ БЛАГОЈ	К.ПАЛАНКА		118														
	СТАМЕНКОВСКИ НАСЕВ МОМЧИЛО	СКОПЈЕ		118														
213	ЃОРЃИЕВСКИ АЛЕКСАНДАР ДРАГЕ	К.ПАЛАНКА	Р.МИНЕВ	57	15050	125	3143	0		НИВА	7			**422,97**	96960.94			
														575,55				
	ЃОРЃИЕВСКИ ЃОРЃИ БЛАГОЈЕ	ШТИП	БРЕГАЛНИЧКА	12														
214	НИКОЛОВСКИ ДРАГИ	СКОПЈЕ	НИКОЛА ТЕСЛА	16/1-6	15050	124	3145	0		н	7			**146,75**	96960.94			
														4038,11				
	НИКОЛОВСКИ ЖИВКО	СКОПЈЕ	УЛ.1119	5														
215	НИКОЛОВСКИ ДРАГИ	СКОПЈЕ	НИКОЛА ТЕСЛА	16/1-6	15050	124	3146	0		н	7			**240,82**	96960.94			
														467,05				
	НИКОЛОВСКИ ЖИВКО	СКОПЈЕ	УЛ.1119	5														
216	СТЕВАНОВСКИ ДИМИТРИЈА ГРОЗДАН	СКОПЈЕ	МАЏАРИ-6	45	15050	560	3147	0		НИВА	7			**314,96**	96960.94			
														876,88				
217	НИКОЛОВСКИ ДРАГИ	СКОПЈЕ	НИКОЛА ТЕСЛА	16/1-6	15050	124	3148	0		н	7			**0,25**	96960.94			
														1380,05				
	НИКОЛОВСКИ ЖИВКО	СКОПЈЕ	УЛ.1119	5														
218	БЛАГОЈ ПЕШОВСКИ	КРИВА ПАЛАНКА	УЛ.СВ.ЈОАКИМ ОСОГОВС	163	15050	126	321	0		н	8			**144,81**	96960.94			
														4349,92				
	ПЕШОВСКИ ЖИВКО	СКОПЈЕ	БУЛ.ЈАНЕ САНДАНСКИ	116														
	ПЕШОВСКИ МИЛАН	БЕЛГРАД	ВЕЛЕМАЈСТОР БОРЕ КОС	19/001														
219	ДАВИТКОВСКА НАДА	КРИВА ПАЛАНКА	17-ТА МАКЕДОНСКА БРИ	19	15050	409	322	0		пс	4			**246,35**	96960.94			П
														7039,53				
	ДАВЧЕВ МИЈАЛКО СТОЈМИР	ТРНОВО		129														
	ДАЧЕВСКИ ЉУПЧО	КР.ПАЛАНКА	НАСКО ТАМБУРКОВ	21														
	ДАЧЕВСКИ МИТЕ	С.ТРНОВО																
	НИКОЛОВСКИ ДРАГИ	СКОПЈЕ	НИКОЛА ТЕСЛА	16/1-6														
	НИКОЛОВСКИ ЖИВКО	СКОПЈЕ	УЛ.1119	5														
	СТАМЕН ДАЧЕВСКИ	СКОПЈЕ	ЈАБЛАНИЦА	79Б														
	ТОНЕВСКА ВЕСЕЛИН ЉУБА	СКОПЈЕ																
220	ДАЧЕВСКИ МИТЕ	С.ТРНОВО			15050	135	324	0		НИВА	7			**0,01**	96960.94			
														649,27				
221	АНДОНОВСКА ВАЛЕНТИНА	СКОПЈЕ	С.МАРИНО	5	15050	606	3446	0		ЛИВАДА	7			**47,75**	96960.94			
														1233,02				
	ИЛИЕВСКИ НИКОЛА	СКОПЈЕ	501 С.МАРИНО	22														
	ЛАКОРДОВА ДАЛИДА	СКОПЈЕ	ЛАЗАР ПОПТРАЈАНОВ	43														
222	АНДОНОВСКА ВАЛЕНТИНА	СКОПЈЕ	С.МАРИНО	5	15050	606	3447	0		НИВА	7			**141,65**	96960.94			
														6681,58				
	ИЛИЕВСКИ НИКОЛА	СКОПЈЕ	501 С.МАРИНО	22														
	ЛАКОРДОВА ДАЛИДА	СКОПЈЕ	ЛАЗАР ПОПТРАЈАНОВ	43														
223	ЈОВАНОВСКИ СТЕВАН МИЛАН	КР.ПАЛАНКА	Р.МИНЕВ	24	15050	582	3448	0		НИВА	7			**19,06**	96960.94			
														1199,79				
224	ВУЧЕВСКИ НАСЕ СТОИМЕН	ТРНОВО			15050	568	3452	0		ЛИВАДА	6			**692,03**	96960.94			
														2640,05				
225	ГЕОРГИЕВСКИ ТРАЈАН СТОЈНЕ	КР.ПАЛАНКА	Н.ТАМБУРКОВ	44	15050	655	3453	0		л	6			**265,39**	96960.94			

															459,37				
226	АНГЕЛОВСКА ВЕРКА	ВИДОВИШТЕ			15050	242	3454	0		л	6			**561,73**	96960.94				
														3966,03					
	ВЕЛИНОВ МИРКО	КР.ПАЛАНКА	Н.ДОМАЧКИ ДОЛ	6															
	ВЕЛИНОВСКИ МИРКО	КР.ПАЛАНКА	ДОМ.ДОЛ	6															
	ВЕЛИНОВСКИ СТОЈЧА	СКОПЈЕ	КРИВИ ДОЛ	1															
	ВЕЛИНОВСКИ СТОЈЧЕ	СКОПЈЕ-ГАЗИ БАБ	КРИВИ ДОЛ	1															
	ДРАГО ЈОВАНОВСКИ	КРИВА ПАЛАНКА	УЛ.ХЕРОЈ КАРПОШ	бб															
	ЈОВАНОВСКИ МИЛАН	КР.ПАЛАНКА	РАТКО МИНЕВ	24															
	ЈОВАНОВСКИ СТЕВАН ДРАГИ	ТРНОВО																	
	ЈОВАНОВСКИ СТЕВАН МИЛАНЧЕ	СКОПЈЕ																	
	НИКОЛОВСКИ БЛАГОЈ	КР.ПАЛАНКА																	
	НИКОЛОВСКИ БОРИС БРАНКО	КР.ПАЛАНКА	Р.МИНЕВ																
	НИКОЛОВСКИ ДИМЧЕ	КР.ПАЛАНКА																	
	НИКОЛОВСКИ ДОБРИ	КР.ПАЛАНКА																	
	НИКОЛОВСКИ ЈАНКО	СВ.НИКОЛЕ																	
	НИКОЛОВСКИ ЛАЗО	КР.ПАЛАНКА																	
	СТОЈАНОВСКА РАТКА	СВ.НИКОЛЕ																	
227	НИКОЛОВСКИ БОРИСОВ БЛАГОЈА	КР.ПАЛАНКА	М.ПИЈАДЕ	134	15050	343	3455	0		ЛИВАДА	6			**128,91**	96960.94				
														736,13					
	НИКОЛОВСКИ БОРИСОВ ДИМЧО	КР.ПАЛАНКА	Р.МИНОВ	111															
	НИКОЛОВСКИ БОРИСОВ ЈАНЕ	К.ПАЛАНКА	Р.МИНЕВ	111															
	НИКОЛОВСКИ БОРИСОВ ЛАЗО	КР.ПАЛАНКА	М.ПИЈАДЕ	14															
	НИКОЛОВСКИ ДОБРЕ	КРИВА ПАЛАНКА	РАТКО МИНЕВ	119															
	СТАНКОВСКА СТАНОЈА ЦВЕТАНКА	КР.ПАЛАНКА	М.ТИТО	69															
	СТАНКОВСКИ ВЕСЕЛИН МИЛОРАД	КР.ПАЛАНКА	МАКЕДОНСКА	68															
	СТЕФАНОВСКИ ДИМИТРИЈА СТОЈНЕ	КР.ПАЛАНКА	БАГЛАК	10															
228	ДАВИТКОВСКИ БЛАГОЈА	СКОПЈЕ	БРАНИСЛАВ НУШИЌ	46	15050	605	3456	0		л	6			**144,76**	96960.94				
														1048,87					
229	МИТЕВСКИ ДИМЧА	СКОПЈЕ	С.ИДРИЗОВО	48	15050	653	3457	0		ЛИВАДА	6			**306,55**	96960.94				
														1551,77					
230	ДАВИТКОВСКА ДРАГИЦА	КР.ПАЛАНКА	МАКЕДОНСКА	ББ	15050	647	3458	0		ЛИВАДА	6			**258,02**	96960.94				
														2273,79					
231	ВЕЛИНОВ МИРКО	КР.ПАЛАНКА	ДОМАЧКИ ДОЛ	6	15050	684	3459	0		ЛИВАДА	6			**195,14**	96960.94				
														1839,4					
	ВЕЛИНОВСКИ СТОЈЧЕ	СКОПЈЕ	БУЛ.ЈУГОСЛАВИЈА	123															
232	НИКОЛОВСКИ БОРИС ЛАЗО	КР.ПАЛАНКА	М.ПИЈАДЕ	14	15050	117	3460	0		ЛИВАДА	6			**777,85**	96960.94				
														1078,85					
	НИКОЛОВСКИ БОРИСОВ БЛАГОЈ	КР.ПАЛАНКА	М.ПИЈАДЕ	134															
	НИКОЛОВСКИ БОРИСОВ ДИМЧО	КР.ПАЛАНКА	Р.МИНЕВ	0															
	НИКОЛОВСКИ БОРИСОВ ЈАНЕ	СВ.НИКОЛЕ	С.МИЛИНО	0															
	НИКОЛОВСКИ ДОБРЕ	КРИВА ПАЛАНКА	РАТКО МИНЕВ	119															
233	ДАВИТКОВСКИ САШО	К.ПАЛАНКА	МАКЕДОНСКА	ББ	15050	115	3461	0	зз	л	7			**1,32**	96960.94				
														316,59					
234	АНГЕЛОВСКИ ДИМИТРИЈА ДУШАН	ТРНОВО		114	15050	344	3462	0		ЛИВАДА	6			**201,52**	96960.94				
														639,37					
	ДРАГЕ АНГЕЛОВСКИ	СКОПЈЕ	ИНЏИКОВО УЛ.6	33															
	СТАНКОВСКА СТАНОЈА ЦВЕТАНКА	КР.ПАЛАНКА	М.ТИТО	69															
	СТАНКОВСКИ ВЕСЕЛИН МИЛОРАД	КР.ПАЛАНКА	МАКЕДОНСКА	68															
	СТАНКОВСКИ ЃОРЃИЕВ СТАМЕНКО	ТРНОВО		113															
	СТЕФАНОВСКИ ДИМИТРИЈА ГРОЗДАН	СКОПЈЕ	МАЏАРИ-6	45															
	СТЕФАНОВСКИ ДИМИТРИЈА СТОЈНЕ	К.ПАЛАНКА	БАГЛАЧКА	10															
235	СТАНКОВСКА СТАНОЈА ЦВЕТАНКА	К.ПАЛАНКА	М.ТИТО	69	15050	118	3464	0		ЛИВАДА	6			**403,07**	96960.94				
														1060,24					
	СТАНКОВСКИ ВЕСЕЛИН МИЛОРАД	К.ПАЛАНКА	МАКЕДОНСКА	68															
236	ЈОВАНОВСКИ СТЕВАН ДРАГО	КР.ПАЛАНКА	Х.Т.КАРПОШ	ББ	15050	583	3467	0		ЛИВАДА	6			**170,85**	96960.94				
														1847,09					
237	СТАНКОВСКА СТАНОЈА ЦВЕТАНКА	К.ПАЛАНКА	М.ТИТО	69	15050	118	3468	0		НИВА	7			**11,53**	96960.94				
														1846,3					
	СТАНКОВСКИ ВЕСЕЛИН МИЛОРАД	К.ПАЛАНКА	МАКЕДОНСКА	68															
238	ДАЧЕВСКИ МИТЕ	С.ТРНОВО			15050	135	347	0		НИВА	7			**6,15**	96960.94				
														4582,53					
239	СТЕВАНОВСКИ ДИМИТРИЈА ГРОЗДАН	СКОПЈЕ	МАЏАРИ-6	45	15050	560	3470	0		НИВА	7			**41,12**	96960.94				
														3313,96					
240	ДАВИТКОВСКИ САШО	К.ПАЛАНКА	МАКЕДОНСКА	ББ	15050	115	3471	0	зз	н	7			**178,74**	96960.94				
														1834,38					
241	НИКОЛОВСКИ БОРИС ЛАЗО	КР.ПАЛАНКА	М.ПИЈАДЕ	14	15050	117	3472	0		ЛИВАДА	6			**112,8**	96960.94				
														793,53					
	НИКОЛОВСКИ БОРИСОВ БЛАГОЈ	КР.ПАЛАНКА	М.ПИЈАДЕ	134															
	НИКОЛОВСКИ БОРИСОВ ДИМЧО	КР.ПАЛАНКА	Р.МИНЕВ	0															
	НИКОЛОВСКИ БОРИСОВ ЈАНЕ	СВ.НИКОЛЕ	С.МИЛИНО	0															
	НИКОЛОВСКИ ДОБРЕ	КРИВА ПАЛАНКА	РАТКО МИНЕВ	119															
242	ВЕЛИНОВСКИ СТЕВАН МИРКО	КРИВА ПАЛАНКА	ДОМАЧКИ ДОЛ	6	15050	580	3477	0		ЛИВАДА	6			**37,47**	96960.94				
														252,28					
243	ДАЧЕВСКИ МИЛКО СТОЈМИР	ТРНОВО		129	15050	134	348	0		ПАСИШТЕ	6			**594,56**	96960.94				
														2944,38					
244	ЈОВАНОВСКИ СТЕВАН МИЛАН	КР.ПАЛАНКА	Р.МИНЕВ	24	15050	582	3513	0		ЛИВАДА	6			**12,71**	96960.94				
														249,44					
245	АНГЕЛОВСКИ ДИМИТРИЈА ДУШАН	СКОПЈЕ	ПЕЛИСТЕРСКА 1	1/2	15050	448	3514	0	зз	л	7			**807,58**	96960.94				
														3570,98					
	ВЕЛИНОВ МИРКО	КР.ПАЛАНКА	Н.ДОМАЧКИ ДОЛ	6															
	ВЕЛИНОВСКИ СТОЈЧЕ	СКОПЈЕ-ГАЗИ БАБ	КРИВИ ДОЛ	1															
	ДАВИТКОВСКИ САШО	К.ПАЛАНКА	МАКЕДОНСКА	ББ															
	ЈОВАНОВСКА СТЕВАН ВАСКА	ТРНОВО																	
	ЈОВАНОВСКИ СТЕВАН ДРАГИ	ТРНОВО																	
	ЈОВАНОВСКИ СТЕВАН МИЛАНЧЕ	СКОПЈО																	
	НИКОЛОВСКИ БОРИСОВ БЛАГОЈ	КР.ПАЛАНКА	М.ПИЈАДЕ	134															
	НИКОЛОВСКИ БОРИСОВ ДИМЧО	КР.ПАЛАНКА	Р.МИНОВ	111															
	НИКОЛОВСКИ БОРИСОВ ЈАНО	СВ.НИКОЛЕ МИЛИН		0															
	НИКОЛОВСКИ БОРИСОВ ЛАЗО	КР.ПАЛАНКА	М.ПИЈАДЕ	14															
	НИКОЛОВСКИ ДОБРЕ	КРИВА ПАЛАНКА	РАТКО МИНЕВ	119															
	СТАНКОВСКА СТАНОЈА ЦВЕТАНКА	КР.ПАЛАНКА	М.ТИТО	69															
	СТАНКОВСКИ ВЕСЕЛИН МИЛОРАД	КР.ПАЛАНКА	МАКЕДОНСКА	68															
	СТАНКОВСКИ ЃОРЃИЕВ СТАМЕНКО	ТРНОВО		113															
246	ДАЧЕВСКИ МИТЕ	С.ТРНОВО			15050	135	352	0		НИВА	7			**72,64**	96960.94				
														1366,3					
247	СТАНКОВСКА СТАНОЈА ЦВЕТАНКА	КР.ПАЛАНКА	М.ТИТО	69	15050	243	3526	0		НИВА	7			**10,99**	96960.94				
														1151,5					
	СТАНКОВСКИ ВЕСЕЛИН МИЛОРАД	КР.ПАЛАНКА	МАКЕДОНСКА	68															
	СТАНКОВСКИ ЃОРЃИЕВ СТАМЕНКО	ТРНОВО		113															
248	НИКОЛОВСКИ БОРИС ЛАЗО	КР.ПАЛАНКА	М.ПИЈАДЕ	14	15050	117	3527	0		НИВА	7			**221,01**	96960.94				
														1311,5					
	НИКОЛОВСКИ БОРИСОВ БЛАГОЈ	КР.ПАЛАНКА	М.ПИЈАДЕ	134															
	НИКОЛОВСКИ БОРИСОВ ДИМЧО	КР.ПАЛАНКА	Р.МИНЕВ	0															
	НИКОЛОВСКИ БОРИСОВ ЈАНЕ	СВ.НИКОЛЕ	С.МИЛИНО	0															
	НИКОЛОВСКИ ДОБРЕ	КРИВА ПАЛАНКА	РАТКО МИНЕВ	119															
249	НИКОЛОВСКИ БОРИС ЛАЗО	КР.ПАЛАНКА	М.ПИЈАДЕ	14	15050	117	3528	0		ЛИВАДА	6			**158,31**	96960.94				
														803,76					
	НИКОЛОВСКИ БОРИСОВ БЛАГОЈ	КР.ПАЛАНКА	М.ПИЈАДЕ	134															
	НИКОЛОВСКИ БОРИСОВ ДИМЧО	КР.ПАЛАНКА	Р.МИНЕВ	0															
	НИКОЛОВСКИ БОРИСОВ ЈАНЕ	СВ.НИКОЛЕ	С.МИЛИНО	0															
	НИКОЛОВСКИ ДОБРЕ	КРИВА ПАЛАНКА	РАТКО МИНЕВ	119															
250	ДАВИТКОВСКИ САШО	К.ПАЛАНКА	МАКЕДОНСКА	ББ	15050	115	3530	0	зз	л	6			**135,19**	96960.94				
														828,48					
251	ВЕЛИНОВ МИРКО	КР.ПАЛАНКА	Н.ДОМАЧКИ ДОЛ	6	15050	682	3532	0		ЛИВАДА	6			**331,18**	96960.94				

															638,04				
252	ДАВИТКОВСКИ САШО	К.ПАЛАНКА	МАКЕДОНСКА	ББ	15050	115	3533	0	зз	л	6			**82,28**	96960.94				
														573,29					
253	НИКОЛОВСКИ ДРАГИ	СКОПЈЕ	НИКОЛА ТЕСЛА	16/1-6	15050	124	357	0		н	8			**2,1**	96960.94				
														5260,31					
	НИКОЛОВСКИ ЖИВКО	СКОПЈЕ	УЛ.1119	5															
254	ДАЧЕВСКИ МИЛКО СТОЈМИР	ТРНОВО		129	15050	134	366	0		НИВА	8			**3,44**	96960.94				
														3222,26					
255	СТОЈАНОВСКИ СТАНОЈКОВ ВЕСЕЛИН	МАЛА ЦРЦОРИЈА		44	15030	47	3694	0		ПАСИШТЕ	4			**82,53**	96960.94				
														2357,4					
256	СТОЈАНОВСКИ ДИМЧО ИВАН	БОР	9 БРИГАДА	24/	15030	48	3698	0		НИВА	8			**81,86**	96960.94				
														1615,17					
257	АТАНАСОВСКА СТОИМЕН ЛОЗА	К.ПАЛАНКА	Д.ВЛАХОВ		15030	156	3699	0		НИВА	8			**1080,04**	96960.94				
														657,88					
	ВУЧЕВСКА СТАНОЈКО РАТКА	ТРНОВО																	
	ВУЧЕВСКИ СТОИМЕН МИЛАНЧО	К.ПАЛАНКА	Д.ВЛАХОВ																
	ВУЧЕВСКИ СТОИМЕН СТОЈНЕ	К.ПАЛАНКА	Д.ВЛАХОВ	6															
	ГЕРАСИМОВСКА СТОИМЕН ДАНИЦА	К.ПАЛАНКА	М.ТИТО																
258	ДАВИТКОВСКА НАДА	КРИВА ПАЛАНКА	17-ТА МАКЕДОНСКА БРИ	19	15050	409	370	0		пс	6			**505,77**	96960.94				П
														8603,79					
	ДАВЧЕВ МИЈАЛКО СТОЈМИР	ТРНОВО		129															
	ДАЧЕВСКИ ЉУПЧО	КР.ПАЛАНКА	НАСКО ТАМБУРКОВ	21															
	ДАЧЕВСКИ МИТЕ	С.ТРНОВО																	
	НИКОЛОВСКИ ДРАГИ	СКОПЈЕ	НИКОЛА ТЕСЛА	16/1-6															
	НИКОЛОВСКИ ЖИВКО	СКОПЈЕ	УЛ.1119	5															
	СТАМЕН ДАЧЕВСКИ	СКОПЈЕ	ЈАБЛАНИЦА	79Б															
	ТОНЕВСКА ВЕСЕЛИН ЉУБА	СКОПЈЕ																	
259	СТОЈАНОВСКИ ЉУПЧО	СКОПЈЕ	К.НЕДЕЛКОВСКИ	36	15030	197	3701	0		НИВА	6			**572,3**	96960.94				
														497,02					
260	СТОЈАНОВСКИ СТАНОЈКОВ ВЕСЕЛИН	МАЛА ЦРЦОРИЈА		44	15030	47	3702	0		ПАСИШТЕ	3			**108,51**	96960.94				
														1047,75					
261	АНГЕЛОВСКА НАДА	КР.ПАЛАНКА	8 ОКТОМВРИ	1	15030	93	3706	0	зз	н	6			**138,24**	96960.94				
														838,81					
	АНГЕЛОВСКИ ГОЦЕ	КРИВА ПАЛАНКА	БАГЛАЧКА	3															
	АНГЕЛОВСКИ ЉУБОМИР	КР.ПАЛАНКА	8 ОКТОМВРИ	1															
	АНГЕЛОВСКИ СТОЈКО	СКОПЈЕ	ДУШАН ТАСИКОВИЌ	49/31															
	ЗОРАН ДОЈЧИНОВСКИ	КРИВА ПАЛАНКА	ДИМИТАР АРСОВ	9															
	ПЕТКОВСКИ НИКОЛ6А ЈОВАНЧЕ	БЕЛИМ0ЕГОВО																	
	ПЕТКОВСКИ НИКОЛЧА ДРАГО	К.ПАЛ0НКА																	
262	АНГЕЛОВСКА НАСЕ САРА	СКОПЈЕ	Ј.САЗДОВ	6	15030	39	3707	0		НИВА	6			**246,67**	96960.94				
														1021,33					
	АНГЕЛОВСКИ ДИМЧЕ БОРИС	СКОПЈЕ	Ј.САЗДОВ	6															
	АНЃЕЛОВСКИ ДИМЧЕ ДУШАН	СКОПЈЕ		6															
263	ПЕТРОВСКА СТОЈАНЧЕ ЛЕНКА	УЗЕМ		40	15030	43	3708	0	зз	л	6			**84,88**	96960.94				
														123,66					
	СТОЈАДИН АНГЕЛОВСКИ	КРИВА ПАЛАНКА	ПАРТИЗАНСКА	26															
264	КРСТЕВСКИ ВЛАДО	КОЧАНИ	ЦВЕТАН ДИМОВ	44	15030	42	3709	0	зз	л	6			**101,18**	96960.94				
														230,45					
	КРСТЕВСКИ ОРЦЕ	КРИВА ПАЛАНКА	МОША ПИЈАДЕ	102															
	КРСТОВСКИ ЛАЗО	КРИВА ПАЛАНКА	МОША ПИЈАДЕ	102															
	СТОЈЧЕВСКИ ЖИВКО	КР.ПАЛАНКА	ТРЕШТЕН ДОЛ	ББ															
	СТОЈЧЕВСКИ РАТКО	КР.ПАЛАНКА	БОРИС ТРАЈКОВСКИ	17															
265	АНГЕЛОВСКА НАДА	КР.ПАЛАНКА	8 ОКТОМВРИ	1	15030	100	3712	0	зз	пс	4			**82,97**	96960.94				
														4309,07					
	АНГЕЛОВСКА НАСЕ САРА	СКОПЈЕ Ѓ.ПЕТРОВ	ЈОВАН САЗДОВ	6															
	АНГЕЛОВСКИ ГОЦЕ	КРИВА ПАЛАНКА	БАГЛАЧКА	3															
	АНЃЕЛОВСКИ ДИМЧО БОРИС	СКОПЈЕ Ѓ.ПЕТРОВ	ЈОВАН САЗДОВ	6															
	АНГЕЛОВСКИ ДИМЧО ДУШАН	СКОПЈЕ Ѓ.ПЕТРОВ	ЈОВАН САЗДОВ	6															
	АНГЕЛОВСКИ ЉУБОМИР	КР.ПАЛАНКА	8 ОКТОМВРИ	1															
	АНГЕЛОВСКИ СТОЈКО	СКОПЈЕ	ДУШАН ТАСКОВИЌ	49/31															
	ЗОРАН ДОЈЧИНОВСКИ	КРИВА ПАЛАНКА	ДИМИТАР АРСОВ	9															
	ПЕТКОВСКА НАСЕ ЉУБА	МАЛА ЦРЦОРИЈА		37															
	ПЕТКОВСКИ НИКОЛЧА ДРАГО	К.ПАЛ0НКА																	
	ПЕТКОВСКИ НИКОЛЧА ЈОВАНЧЕ	БЕЛИМ0ЕГОВО																	
266	АНГЕЛОВСКА НАДА	КР.ПАЛАНКА	8 ОКТОМВРИ	1	15030	93	3713	0	зз	н	6			**29,76**	96960.94				
														1001,83					
	АНГЕЛОВСКИ ГОЦЕ	КРИВА ПАЛАНКА	БАГЛАЧКА	3															
	АНГЕЛОВСКИ ЉУБОМИР	КР.ПАЛАНКА	8 ОКТОМВРИ	1															
	АНГЕЛОВСКИ СТОЈКО	СКОПЈЕ	ДУШАН ТАСИКОВИЌ	49/31															
	ЗОРАН ДОЈЧИНОВСКИ	КРИВА ПАЛАНКА	ДИМИТАР АРСОВ	9															
	ПЕТКОВСКИ НИКОЛ6А ЈОВАНЧЕ	БЕЛИМ0ЕГОВО																	
	ПЕТКОВСКИ НИКОЛЧА ДРАГО	К.ПАЛ0НКА																	
267	СТОЈАНОВСКИ ЉУПЧО	СКОПЈЕ	К.НЕДЕЛКОВСКИ	36	15030	197	3716	0		НИВА	6			**224,29**	96960.94				
														569,76					
268	АТАНАСОВСКА СТОИМЕН ЛОЗА	К.ПАЛАНКА	Д.ВЛАХОВ		15030	156	3720	0	33,3	л	#####			**484,89**	96960.94				
														5134,13					
	ВУЧЕВСКА СТАНОЈКО РАТКА	ТРНОВО																	
	ВУЧЕВСКИ СТОИМЕН МИЛАНЧО	К.ПАЛАНКА	Д.ВЛАХОВ																
	ВУЧЕВСКИ СТОИМЕН СТОЈНЕ	К.ПАЛАНКА	Д.ВЛАХОВ	6															
	ГЕРАСИМОВСКА СТОИМЕН ДАНИЦА	К.ПАЛАНКА	М.ТИТО																
269	СТОЈАНОВСКИ ДИМЧО ИВАН	БОР	9 БРИГАДА	24/	15030	48	3730	0		НИВА	8			**518,69**	96960.94				
														3708,65					
270	СТОЈАНОВСКИ СТАНОЈКОВ ВЕСЕЛИН	МАЛА ЦРЦОРИЈА		44	15030	47	3731	0		НИВА	7			**157,95**	96960.94				
														1479,85					
271	СТОЈАНОВСКИ ЉУПЧО	СКОПЈЕ	К.НЕДЕЛКОВСКИ	36	15030	197	3732	0	зз	пс	4			**318,14**	96960.94				
														755,97					
272	СТОЕВСКИ МИРКО	М.ЦРЦОРИЈА		41	15030	44	3845	0		НИВА	7			**92,76**	96960.94				
														2404,77					
273	СТОЕВСКИ ГЕРАСИМ СТЕФАН	М.ЦРЦОРИЈА		42	15030	45	3848	0		ПАСИШТЕ	6			**201,74**	96960.94				
														1674,59					
274	СТОЕВСКИ ГЕРАСИМ СТЕФАН	М.ЦРЦОРИЈА		42	15030	45	3849	0		НИВА	7			**166,03**	96960.94				
														2509,84					
275	Р.М.КОРИСНИК-ПАТИШТА	К.ПАЛАНКА			15030	112	3850	0		ЈАВНИ ПАТ.	0			**1360,74**	96960.94				
														248,04					
276	КРСТЕВСКИ ВЛАДО	КОЧАНИ	ЦВЕТАН ДИМОВ	44	15030	42	463	0	зз	л	5			**667,75**	96960.94				
														2182,29					
	КРСТЕВСКИ ОРЦЕ	КРИВА ПАЛАНКА	МОША ПИЈАДЕ	102															
	КРСТОВСКИ ЛАЗО	КРИВА ПАЛАНКА	МОША ПИЈАДЕ	102															
	СТОЈЧЕВСКИ ЖИВКО	КР.ПАЛАНКА	ТРЕШТЕН ДОЛ	ББ															
	СТОЈЧЕВСКИ РАТКО	КР.ПАЛАНКА	БОРИС ТРАЈКОВСКИ	17															
277	КРСТЕВСКИ ВЛАДО	КОЧАНИ	ЦВЕТАН ДИМОВ	44	15030	42	464	0	зз	н	6			**119,08**	96960.94				
														7399,72					
	КРСТЕВСКИ ОРЦЕ	КРИВА ПАЛАНКА	МОША ПИЈАДЕ	102															
	КРСТОВСКИ ЛАЗО	КРИВА ПАЛАНКА	МОША ПИЈАДЕ	102															
	СТОЈЧЕВСКИ ЖИВКО	КР.ПАЛАНКА	ТРЕШТЕН ДОЛ	ББ															
	СТОЈЧЕВСКИ РАТКО	КР.ПАЛАНКА	БОРИС ТРАЈКОВСКИ	17															
278	ДАВИТКОВСКА НАДА	КРИВА ПАЛАНКА	17-ТА МАКЕДОНСКА БРИ	19	15050	133	467	0		н	7			**87,58**	96960.94				П
														1567,68					
	ДАЧЕВСКИ ЉУПЧО	КР.ПАЛАНКА	Н.ТАМБУРКОВ	21															
	СТАМЕН ДАЧЕВСКИ	СКОПЈЕ	ЈАБЛАНИЦА	79Б															
	ТОНЕВСКА ВЕСЕЛИН ЉУБА	СКОПЈЕ																	
279	ДАВИТКОВСКА НАДА	КРИВА ПАЛАНКА	17-ТА МАКЕДОНСКА БРИ	19	15050	133	469	0	зз	пс	4			**284,4**	96960.94				П
														364,4					
	ДАЧЕВСКИ ЉУПЧО	КР.ПАЛАНКА	Н.ТАМБУРКОВ	21															
	СТАМЕН ДАЧЕВСКИ	СКОПЈЕ	ЈАБЛАНИЦА	79Б															

	ТОНЕВСКА ВЕСЕЛИН ЉУБА	СКОПЈЕ																	
280	ДАВИТКОВСКА НАДА	КРИВА ПАЛАНКА	17-ТА МАКЕДОНСКА БРИГ	19	15050	133	470	0		пс	4			**63,74**	96960.94				П
														413,11					
	ДАЧЕВСКИ ЉУПЧО	КР.ПАЛАНКА	Н.ТАМБУРКОВ	21															
	СТАМЕН ДАЧЕВСКИ	СКОПЈЕ	ЈАБЛАНИЦА	79Б															
	ТОНЕВСКА ВЕСЕЛИН ЉУБА	СКОПЈЕ																	
281	РЕПУБЛИКА МАКЕДОНИЈА	К.ПАЛАНКА			15030	113	4725	0	в	р	0			**124,68**	96960.94				
														9809,81					
282	Р.М.КОРИСНИК-ПАТИШТА	К.ПАЛАНКА			15030	112	4734	0		ЈАВНИ ПАТ.	0			**96,26**	96960.94				
														5036,16					
283	РЕПУБЛИКА МАКЕДОНИЈА	К.ПАЛАНКА			15050	480	475	0		ЈАВНИ ПАТ.	0			**2,84**	96960.94				
														469,82					
284	СТОЕВСКИ ГЕРАСИМ СТЕФАН	М.ЦРЦОРИЈА		42	15030	45	480	0		НИВА	6			**2,29**	96960.94				
														3178,59					
285	ДАВИТКОВСКА НАДА	КРИВА ПАЛАНКА	17-ТА МАКЕДОНСКА БРИГ	19	15050	409	480	0		пс	4			**34,89**	96960.94				П
														829,07					
	ДАВЧЕВ МИЈАЛКО СТОЈМИР	ТРНОВО		129															
	ДАЧЕВСКИ ЉУПЧО	КР.ПАЛАНКА	НАСКО ТАМБУРКОВ	21															
	ДАЧЕВСКИ МИТЕ	С.ТРНОВО																	
	НИКОЛОВСКИ ДРАГИ	СКОПЈЕ	НИКОЛА ТЕСЛА	16/1-6															
	НИКОЛОВСКИ ЖИВКО	СКОПЈЕ	УЛ.1119	5															
	СТАМЕН ДАЧЕВСКИ	СКОПЈЕ	ЈАБЛАНИЦА	79Б															
	ТОНЕВСКА ВЕСЕЛИН ЉУБА	СКОПЈЕ																	
286	АНАСТАСОВСКА ЛОЗА	КРИВА ПАЛАНКА	ДИМИТАР ВЛАХОВ	4	15050	113	481	0	зз	н	7			**136,96**	96960.94				
														4858,95					
	ВУЧЕВСКИ ЗОКИ	КР.ПАЛАНКА	Д.ВЛАХОВ	6															
	ВУЧЕВСКИ МИЛАНЧЕ	КРИВА ПАЛАНКА	ДИМИТАР ВЛАХОВ	6															
	ВУЧЕВСКИ НОВИЦА	КРИВА ПАЛАНКА	ДИМИТАР ВЛАХОВ	17															
	ГЕРАСИМОВСКА ДАНИЦА	КРИВА ПАЛАНКА	СВ.ЈОАКИМ ОСОГОВСКИ	64															
	ПЕШЕВ ТРАЈЧЕ	СКОПЈЕ-ГАЗИ БАБ	ХРИСТО БОТЕВ	3															
	ПЕШОВ ДРАГИ	СКОПЈЕ-ГАЗИ БАБ	ТАШКО КАРАЏА	2															
	ПЕШОВСКИ МИЛЕ	СКОПЈЕ-КАРПОШ	ВИЧ	26															
	СТОЕВА МИЛКА	ТРНОВО																	
287	АЛЕКСЕЈ ЃЕРДОВСКИ	БЕРОВО	ЃУРО ЃАКОВИЌ	22	15050	130	487	0	зз	н	8			**62,55**	96960.94				
														401,74					
	ЃЕРДОВСКИ ВЛАДО	СКОПЈЕ	БАГДАДСКА	36А															
	ЃОРЃИЕВСКИ МИЛАН	КРИВА ПАЛАНКА	ПАРТИЗАНСКА	36															
	ЃОРЃИЕВСКИ СЛАВЧО	КРИВА ПАЛАНКА	МАРШАЛ ТИТО	148															
288	АЛЕКСЕЈ ЃЕРДОВСКИ	БЕРОВО	ЃУРО ЃАКОВИЌ	22	15050	258	488	0	зз	н	8			**107,7**	96960.94				
														1609,8					
	БЛАГОЈ ПЕШОВСКИ	КРИВА ПАЛАНКА	УЛ.СВ.ЈОАКИМ ОСОГОВС	163															
	ЃЕРДОВСКИ ВЛАДО	СКОПЈЕ	БАГДАДСКА	36А															
	ЃОРГИЕВСКИ МИЛАН	КРИВА ПАЛАНКА	ПАРТИЗАНСКА	36															
	ЃОРЃИЕВСКИ СЛАВЧО	КРИВА ПАЛАНКА	МАРШАЛ ТИТО	148															
	ПЕШОВСКА ВЕЛИКА	КРИВА ПАЛАНКА	ПАРТИЗАНСКА	11															
	ПЕШОВСКИ БЛАГОЈ	КРИВА ПАЛАНКА	ПАРТИЗАНСКА	11															
	ПЕШОВСКИ ЖИВКО	СКОПЈЕ	БУЛ.ЈАНЕ САНДАНСКИ	116															
	ПЕШОВСКИ МИЛАН	БЕЛГРАД	ВЕЛЕМАЈСТОР БОРЕ КОСТ	19/001															
289	ДИМИТРОВСКА РАЈНА	КР.ПАЛАНКА	ХЕРОЈ КАРПОШ	ББ	15050	686	489	0		НИВА	8			**0,44**	96960.94				
														6570,37					
290	КРСТЕВСКИ ОРЦЕ	КРИВА ПАЛАНКА	МОША ПИЈАДЕ	102	15030	159	490	0	ш	ш	3			**55,27**	96960.94				
														1899,6					
	КРСТОВСКИ ЛАЗО	КРИВА ПАЛАНКА	МОША ПИЈАДЕ	102															
	КРСТОВСКИ СТАНКОВ ВЛАДО	КОЧАНИ	Ц.ДИМОВ																
	СТОЈЧЕВСКИ РАТКО	К.ПАЛАНКА	БОРИС ТРАЈКОВСКИ	17															
291	КРСТЕВСКИ ОРЦЕ	КРИВА ПАЛАНКА	МОША ПИЈАДЕ	102	15030	159	491	0	зз	н	7			**198,17**	96960.94				
														2565,88					
	КРСТОВСКИ ЛАЗО	КРИВА ПАЛАНКА	МОША ПИЈАДЕ	102															
	КРСТОВСКИ СТАНКОВ ВЛАДО	КОЧАНИ	Ц.ДИМОВ																
	СТОЈЧЕВСКИ РАТКО	К.ПАЛАНКА	БОРИС ТРАЈКОВСКИ	17															
292	АНГЕЛОВСКА НАДА	КР.ПАЛАНКА	8 ОКТОМВРИ	1	15030	93	492	0	зз	н	7			**55,56**	96960.94				
														480,35					
	АНГЕЛОВСКИ ГОЦЕ	КРИВА ПАЛАНКА	БАГЛАЧКА	3															
	АНГЕЛОВСКИ ЉУБОМИР	КР.ПАЛАНКА	8 ОКТОМВРИ	1															
	АНГЕЛОВСКИ СТОЈКО	СКОПЈЕ	ДУШАН ТАСИКОВИЌ	49/31															
	ЗОРАН ДОЈЧИНОВСКИ	КРИВА ПАЛАНКА	ДИМИТАР АРСОВ	9															
	ПЕТКОВСКИ НИКОЛ6А ЈОВАНЧЕ	БЕЛИМОЕГОВО																	
	ПЕТКОВСКИ НИКОЛЧА ДРАГО	К.ПАЛ0НКА																	
293	СТОЕВСКИ ГЕРАСИМ СТЕФАН	М.ЦРЦОРИЈА		42	15030	45	493	0		ПАСИШТЕ	3			**398,1**	96960.94				
														365,52					
294	ДАВИТКОВСКА НАДА	КРИВА ПАЛАНКА	17-ТА МАКЕДОНСКА БРИГ	19	15050	133	493	0		н	7			**6,29**	96960.94				П
														1988,42					
	ДАЧЕВСКИ ЉУПЧО	КР.ПАЛАНКА	Н.ТАМБУРКОВ	21															
	СТАМЕН ДАЧЕВСКИ	СКОПЈЕ	ЈАБЛАНИЦА	79Б															
	ТОНЕВСКА ВЕСЕЛИН ЉУБА	СКОПЈЕ																	
295	СТОЕВСКИ ГЕРАСИМ СТЕФАН	М.ЦРЦОРИЈА		42	15030	45	494	0		НИВА	7			**127,51**	96960.94				
														507,72					
296	РЕПУБЛИКА МАКЕДОНИЈА	К.ПАЛАНКА			15030	111	495	0		ПАСИШТЕ	3			**77,34**	96960.94				
														198,2					
297	ПЕТРОВСКА СТОЈАНЧЕ ЛЕНКА	УЗЕМ		40	15030	43	496	0	зз	н	3			**72,55**	96960.94				
														181,69					
	СТОЈАДИН АНГЕЛОВСКИ	КРИВА ПАЛАНКА	ПАРТИЗАНСКА	26															
298	СПАСКОВСКИ ВЕСЕЛИН ДУШАН	МАЛА ЦРЦОРИЈА		43	15030	98	497	0		НИВА	6			**18,93**	96960.94				
														10106,56					
	СПАСКОВСКИ ЈОВАНЧЕ НИКОЛЧА	МАЛА ЦРЦОРИЈА		43															
	СПАСКОВСКИ СТОЈМИРОВ ЦОНЕ	МАЛА ЦРЦОРИЈА		43															
299	СПАСКОВСКИ ВЕСЕЛИН ДУШАН	МАЛА ЦРЦОРИЈА		43	15030	98	498	1		ШУМА	3			**736,74**	96960.94				
														336,39					
	СПАСКОВСКИ ЈОВАНЧЕ НИКОЛЧА	МАЛА ЦРЦОРИЈА		43															
	СПАСКОВСКИ СТОЈМИРОВ ЦОНЕ	МАЛА ЦРЦОРИЈА		43															
300	СПАСКОВСКИ ВЕСЕЛИН ДУШАН	МАЛА ЦРЦОРИЈА		43	15030	98	498	2		ЛИВАДА	5			**429,05**	96960.94				
														1240,46					
	СПАСКОВСКИ ЈОВАНЧЕ НИКОЛЧА	МАЛА ЦРЦОРИЈА		43															
	СПАСКОВСКИ СТОЈМИРОВ ЦОНЕ	МАЛА ЦРЦОРИЈА		43															
301	СПАСКОВСКИ ВЕСЕЛИН ДУШАН	МАЛА ЦРЦОРИЈА		43	15030	98	499	0		ЛИВАДА	5			**338,29**	96960.94				
														248,99					
	СПАСКОВСКИ ЈОВАНЧЕ НИКОЛЧА	МАЛА ЦРЦОРИЈА		43															
	СПАСКОВСКИ СТОЈМИРОВ ЦОНЕ	МАЛА ЦРЦОРИЈА		43															
302	СПАСКОВСКИ ВЕСЕЛИН ДУШАН	МАЛА ЦРЦОРИЈА		43	15030	98	500	0		ШУМА	3			**374,54**	96960.94				
														3573,68					
	СПАСКОВСКИ ЈОВАНЧЕ НИКОЛЧА	МАЛА ЦРЦОРИЈА		43															
	СПАСКОВСКИ СТОЈМИРОВ ЦОНЕ	МАЛА ЦРЦОРИЈА		43															
303	СПАСКОВСКА РИСТО ДРАГИЦА	МАЛА ЦРЦОРИЈА			15030	203	501	0		НИВА	6			**1,11**	96960.94				
														5966,52					
	СПАСКОВСКИ ЈОВАНЧЕ НИКОЛИА	МАЛА ЦРЦОРИЈА																	
	СПАСКОВСКИ СТОЈМИР ЦОНЕ	МАЛА ЦРЦОРИЈА																	
304	СПАСКОВСКИ ВЕСЕЛИН ДУШАН	МАЛА ЦРЦОРИЈА		43	15030	98	503	0	зз	л	5			**1157,64**	96960.94				
														2822,92					
	СПАСКОВСКИ ЈОВАНЧЕ НИКОЛЧА	МАЛА ЦРЦОРИЈА		43															
	СПАСКОВСКИ СТОЈМИРОВ ЦОНЕ	МАЛА ЦРЦОРИЈА		43															
305	СПАСКОВСКИ ВЕСЕЛИН ДУШАН	МАЛА ЦРЦОРИЈА		43	15030	98	505	0		ОВОШТАРНИК	6			**12,06**	96960.94				
														191,68					
	СПАСКОВСКИ ЈОВАНЧЕ НИКОЛЧА	МАЛА ЦРЦОРИЈА		43															
	СПАСКОВСКИ СТОЈМИРОВ ЦОНЕ	МАЛА ЦРЦОРИЈА		43															
306	СПАСКОВСКИ ВЕСЕЛИН ДУШАН	МАЛА ЦРЦОРИЈА		43	15030	98	506	0	зз	ов	6			**368,6**	96960.94				

														341,61					
	СПАСКОВСКИ ЈОВАНЧЕ НИКОЛЧА	МАЛА ЦРЦОРИЈА		43															
	СПАСКОВСКИ СТОЈМИРОВ ЦОНЕ	МАЛА ЦРЦОРИЈА		43															
307	ПЕТРОВСКА СТОЈАНЧЕ ЛЕНКА	УЗЕМ		40	15030	43	511	0	зз	л	5			**28,6**	96960.94				
														1234,61					
	СТОЈАДИН АНГЕЛОВСКИ	КРИВА ПАЛАНКА	ПАРТИЗАНСКА	26															
308	КРСТЕВСКИ ОРЦЕ	КРИВА ПАЛАНКА	МОША ПИЈАДЕ	102	15030	159	516	0	зз	н	6			**759,7**	96960.94				
														4065,36					
	КРСТОВСКИ ЛАЗО	КРИВА ПАЛАНКА	МОША ПИЈАДЕ	102															
	КРСТОВСКИ СТАНКОВ ВЛАДО	КОЧАНИ	Ц.ДИМОВ																
	СТОЈЧЕВСКИ РАТКО	К.ПАЛАНКА	БОРИС ТРАЈКОВСКИ	17															
309	АНГЕЛОВСКА НАДА	КР.ПАЛАНКА	8 ОКТОМВРИ	1	15030	100	531	0	зз	ов	6			**173,19**	96960.94				
														5281,93					
	АНГЕЛОВСКА НАСЕ САРА	СКОПЈЕ Ѓ.ПЕТРОВ	ЈОВАН САЗДОВ	6															
	АНГЕЛОВСКИ ГОЦЕ	КРИВА ПАЛАНКА	БАГЛАЧКА	3															
	АНЃЕЛОВСКИ ДИМЧО БОРИС	СКОПЈЕ Ѓ.ПЕТРОВ	ЈОВАН САЗДОВ	6															
	АНГЕЛОВСКИ ДИМЧО ДУШАН	СКОПЈЕ Ѓ.ПЕТРОВ	ЈОВАН САЗДОВ	6															
	АНГЕЛОВСКИ ЉУБОМИР	КР.ПАЛАНКА	8 ОКТОМВРИ	1															
	АНГЕЛОВСКИ СТОЈКО	СКОПЈЕ	ДУШАН ТАСКОВИЌ	49/31															
	ЗОРАН ДОЈЧИНОВСКИ	КРИВА ПАЛАНКА	ДИМИТАР АРСОВ	9															
	ПЕТКОВСКА НАСЕ ЉУБА	МАЛА ЦРЦОРИЈА		37															
	ПЕТКОВСКИ НИКОЛЧА ДРАГО	К.ПАЛ0НКА																	
	ПЕТКОВСКИ НИКОЛЧА ЈОВАНЧЕ	БЕЛИМ0ЕГОВО																	
310	АНГЕЛОВСКА НАДА	КР.ПАЛАНКА	8 ОКТОМВРИ	1	15030	100	534	0	зз	л	6			**431,94**	96960.94				
														851,91					
	АНГЕЛОВСКА НАСЕ САРА	СКОПЈЕ Ѓ.ПЕТРОВ	ЈОВАН САЗДОВ	6															
	АНГЕЛОВСКИ ГОЦЕ	КРИВА ПАЛАНКА	БАГЛАЧКА	3															
	АНЃЕЛОВСКИ ДИМЧО БОРИС	СКОПЈЕ Ѓ.ПЕТРОВ	ЈОВАН САЗДОВ	6															
	АНГЕЛОВСКИ ДИМЧО ДУШАН	СКОПЈЕ Ѓ.ПЕТРОВ	ЈОВАН САЗДОВ	6															
	АНГЕЛОВСКИ ЉУБОМИР	КР.ПАЛАНКА	8 ОКТОМВРИ	1															
	АНГЕЛОВСКИ СТОЈКО	СКОПЈЕ	ДУШАН ТАСКОВИЌ	49/31															
	ЗОРАН ДОЈЧИНОВСКИ	КРИВА ПАЛАНКА	ДИМИТАР АРСОВ	9															
	ПЕТКОВСКА НАСЕ ЉУБА	МАЛА ЦРЦОРИЈА		37															
	ПЕТКОВСКИ НИКОЛЧА ДРАГО	К.ПАЛ0НКА																	
	ПЕТКОВСКИ НИКОЛЧА ЈОВАНЧЕ	БЕЛИМ0ЕГОВО																	
311	АНГЕЛОВСКА НАСЕ САРА	СКОПЈЕ	Ј.САЗДОВ	6	15030	39	538	0		НИВА	6			**4,57**	96960.94				
														136,97					
	АНГЕЛОВСКИ ДИМЧЕ БОРИС	СКОПЈЕ	Ј.САЗДОВ	6															
	АНЃЕЛОВСКИ ДИМЧЕ ДУШАН	СКОПЈЕ		6															
312	СТОЕВСКИ МИРКО	М.ЦРЦОРИЈА		41	15030	44	539	0		НИВА	6			**125**	96960.94				
														20,1					
313	КРСТЕВСКИ ВЛАДО	КОЧАНИ	ЦВЕТАН ДИМОВ	44	15030	42	540	0	зз	н	6			**111,6**	96960.94				
														0					
	КРСТЕВСКИ ОРЦЕ	КРИВА ПАЛАНКА	МОША ПИЈАДЕ	102															
	КРСТОВСКИ ЛАЗО	КРИВА ПАЛАНКА	МОША ПИЈАДЕ	102															
	СТОЈЧЕВСКИ ЖИВКО	КР.ПАЛАНКА	ТРЕШТЕН ДОЛ	ББ															
	СТОЈЧЕВСКИ РАТКО	КР.ПАЛАНКА	БОРИС ТРАЈКОВСКИ	17															
314	АНГЕЛОВСКА НАДА	КР.ПАЛАНКА	8 ОКТОМВРИ	1	15030	93	541	0	зз	н	6			**60,86**	96960.94				
														69,48					
	АНГЕЛОВСКИ ГОЦЕ	КРИВА ПАЛАНКА	БАГЛАЧКА	3															
	АНГЕЛОВСКИ ЉУБОМИР	КР.ПАЛАНКА	8 ОКТОМВРИ	1															
	АНГЕЛОВСКИ СТОЈКО	СКОПЈЕ	ДУШАН ТАСИКОВИЌ	49/31															
	ЗОРАН ДОЈЧИНОВСКИ	КРИВА ПАЛАНКА	ДИМИТАР АРСОВ	9															
	ПЕТКОВСКИ НИКОЛ6А ЈОВАНЧЕ	БЕЛИМ0ЕГОВО																	
	ПЕТКОВСКИ НИКОЛЧА ДРАГО	К.ПАЛ0НКА																	
315	СПАСКОВСКИ ВЕСЕЛИН ДУШАН	МАЛА ЦРЦОРИЈА		43	15030	98	542	0		НИВА	6			**34,83**	96960.94				
														243,05					
	СПАСКОВСКИ ЈОВАНЧЕ НИКОЛЧА	МАЛА ЦРЦОРИЈА		43															
	СПАСКОВСКИ СТОЈМИРОВ ЦОНЕ	МАЛА ЦРЦОРИЈА		43															
316	ПЕТРОВСКА СТОЈАНЧЕ ЛЕНКА	УЗЕМ		40	15030	43	543	0	зз	н	6			**39,04**	96960.94				
														70,27					
	СТОЈАДИН АНГЕЛОВСКИ	КРИВА ПАЛАНКА	ПАРТИЗАНСКА	26															
317	АНГЕЛОВСКА НАДА	КР.ПАЛАНКА	8 ОКТОМВРИ	1	15030	93	547	0	зз	н	6			**106,68**	96960.94				
														1582,25					
	АНГЕЛОВСКИ ГОЦЕ	КРИВА ПАЛАНКА	БАГЛАЧКА	3															
	АНГЕЛОВСКИ ЉУБОМИР	КР.ПАЛАНКА	8 ОКТОМВРИ	1															
	АНГЕЛОВСКИ СТОЈКО	СКОПЈЕ	ДУШАН ТАСИКОВИЌ	49/31															
	ЗОРАН ДОЈЧИНОВСКИ	КРИВА ПАЛАНКА	ДИМИТАР АРСОВ	9															
	ПЕТКОВСКИ НИКОЛ6А ЈОВАНЧЕ	БЕЛИМ0ЕГОВО																	
	ПЕТКОВСКИ НИКОЛЧА ДРАГО	К.ПАЛ0НКА																	
318	АНГЕЛОВСКА НАСЕ САРА	СКОПЈЕ	Ј.САЗДОВ	6	15030	39	548	0		НИВА	6			**39,87**	96960.94				
														315,02					
	АНГЕЛОВСКИ ДИМЧЕ БОРИС	СКОПЈЕ	Ј.САЗДОВ	6															
	АНЃЕЛОВСКИ ДИМЧЕ ДУШАН	СКОПЈЕ		6															
319	АТАНАСОВСКА СТОИМЕН ЛОЗА	К.ПАЛАНКА	Д.ВЛАХОВ		15030	156	552	0		ПАСИШТЕ	4			**3,58**	96960.94				
														1272,81					
	ВУЧЕВСКА СТАНОЈКО РАТКА	ТРНОВО																	
	ВУЧЕВСКИ СТОИМЕН МИЛАНЧО	К.ПАЛАНКА	Д.ВЛАХОВ																
	ВУЧЕВСКИ СТОИМЕН СТОЈНЕ	К.ПАЛАНКА	Д.ВЛАХОВ	6															
	ГЕРАСИМОВСКА СТОИМЕН ДАНИЦА	К.ПАЛАНКА	М.ТИТО																
320	СТОЈАНОВСКИ ДИМЧО ИВАН	БОР	9 БРИГАДА	24/	15030	48	563	0		ПАСИШТЕ	4			**340,47**	96960.94				
														959,4					
321	СТОЈАНОВСКИ ДИМЧО ИВАН	БОР	9 БРИГАДА	24/	15030	91	564	0		ШУМА	3			**217,95**	96960.94				
														2129,48					
	СТОЈАНОВСКИ СТАНОЈКОВ ВЕСЕЛИН	МАЛА 0РЦОРИЈА		44															
322	СТОЈАНОВСКИ ДИМЧО ИВАН	БОР	9 БРИГАДА	24/	15030	48	573	0		ЛИВАДА	5			**190,53**	96960.94				
														1169,91					
323	АТАНАСОВСКА СТОИМЕН ЛОЗА	К.ПАЛАНКА	Д.ВЛАХОВ		15030	156	574	0		ЛИВАДА	5			**17,62**	96960.94				
														176,42					
	ВУЧЕВСКА СТАНОЈКО РАТКА	ТРНОВО																	
	ВУЧЕВСКИ СТОИМЕН МИЛАНЧО	К.ПАЛАНКА	Д.ВЛАХОВ																
	ВУЧЕВСКИ СТОИМЕН СТОЈНЕ	К.ПАЛАНКА	Д.ВЛАХОВ	6															
	ГЕРАСИМОВСКА СТОИМЕН ДАНИЦА	К.ПАЛАНКА	М.ТИТО																
324	СТОЈАНОВСКИ ЉУПЧО	СКОПЈЕ	К.НЕДЕЛКОВСКИ	36	15030	197	575	0		НИВА	7			**24,07**	96960.94				
														648,42					
325	СТОЈАНОВСКИ ЉУПЧО	СКОПЈЕ	К.НЕДЕЛКОВСКИ	36	15030	197	576	0		НИВА	8			**58,91**	96960.94				
														2898					
326	ДРАГЕ АНГЕЛОВСКИ	СКОПЈЕ	ИНЏИКОВО УЛ.6	33	15050	556	638	0		НИВА	7			**77,2**	96960.94				
														267,1					
	СТЕФАНОВСКИ ДИМИТРИЈА СТОЈНЕ	КР.ПАЛАНКА	БАГЛАЧКА	10															
327	НИКОЛОВСКИ ДРАГИ	СКОПЈЕ	НИКОЛА ТЕСЛА	16/1-6	15050	124	639	0		н	7			**75,05**	96960.94				
														692,44					
	НИКОЛОВСКИ ЖИВКО	СКОПЈЕ	УЛ.1119	5															
328	АНГЕЛОВСКИ Д.ДУШАН	ТРНОВО			15050	348	659	0		пс	6			**125,29**	96960.94				
														4480,99					
	ВЕЛИЧКОВА БРАНКА	КУМАНОВО		118															
	ВЕЛИЧКОВСКИ ИВИЦА	КУМАНОВО		118															
	ВЕЛИЧКОВСКИ СТОЈЕ	КУМАНОВО		118															
	ДРАГЕ АНГЕЛОВСКИ	СКОПЈЕ	ИНЏИКОВО УЛ.6	33															
	МИХАЈЛОВСКА НАСЕВА САРА	К.ПАЛАНКА		118															
	НИКОЛОВСКИ ДРАГИ	СКОПЈЕ	НИКОЛА ТЕСЛА	16/1-6															
	НИКОЛОВСКИ ЖИВКО	СКОПЈЕ	УЛ.1119	5															
	ПАНТИЌ ГОРДАНА	ПИРОТ		118															
	СТАМЕНКОВСКА НАСЕВА МИЛИЦА	К.ПАЛАНКА		118															
	СТАМЕНКОВСКИ ВЕСЕЛИНОВ ЛАЗО	К.ПАЛАНКА		118															

	СТАМЕНКОВСКИ НАСЕ МИЛАН	К.ПАЛАНКА	ПАРТИЗАНСКА	33														
	СТАМЕНКОВСКИ НАСЕВ БЛАГОЈ	К.ПАЛАНКА		118														
	СТАМЕНКОВСКИ НАСЕВ МОМЧИЛО	СКОПЈЕ		118														
	СТЕФАНОВСКИ ДИМИТРИЈА ГРОЗДАН	СКОПЈЕ	МАЏАРИ-6	45														
	СТЕФАНОВСКИ ДИМИТРИЈА СТОЈНЕ	К.ПАЛАНКА	БАГЛАЧКА	10														
329	ДАВИТКОВСКА НАДА	КРИВА ПАЛАНКА	17-ТА МАКЕДОНСКА БРИГ	19	15050	133	692	0		н	7			**53,6**	96960.94			П
														3948				
	ДАЧЕВСКИ ЉУПЧО	КР.ПАЛАНКА	Н.ТАМБУРКОВ	21														
	СТАМЕН ДАЧЕВСКИ	СКОПЈЕ	ЈАБЛАНИЦА	79Б														
	ТОНЕВСКА ВЕСЕЛИН ЉУБА	СКОПЈЕ																
330	МИЛКОВСКИ ВЕСЕЛИН АЛЕКСАНДАР	К.ПАЛАНКА	ИЛИНДЕНСКА	32	15050	127	700	0		НИВА	7			**0,1**	96960.94			
														2118,77				
331	МИЛКОВСКИ ВЕСЕЛИН АЛЕКСАНДАР	К.ПАЛАНКА	ИЛИНДЕНСКА	32	15050	127	701	0		ЛИВАДА	6			**37,36**	96960.94			
														94,99				
332	РЕПУБЛИКА МАКЕДОНИЈА	К.ПАЛАНКА			15050	480	7010	0		ЈАВНИ ПАТ.	0			**3317,09**	96960.94			
														10306,18				
333	РЕПУБЛИКА МАКЕДОНИЈА	К.ПАЛАНКА			15050	480	7011	0		ЈАВНИ ПАТ.	0			**12384,61**	96960.94			
														18187,41				
334	РЕПУБЛИКА МАКЕДОНИЈА	К.ПАЛАНКА			15050	480	7013	0		ЈАВНИ ПАТ.	0			**431,61**	96960.94			
														2313,4				
335	РЕПУБЛИКА МАКЕДОНИЈА	К.ПАЛАНКА			15050	480	7014	1		ЈАВНИ ПАТ.	0			**1926**	96960.94			
														2852,9				
336	БЛАГОЈ ПЕШОВСКИ	КРИВА ПАЛАНКА	УЛ.СВ.ЈОАКИМ ОСОГОВС	163	15050	126	7014	2		п	0			**442,95**	96960.94			
														0,11				
	ПЕШОВСКИ ЖИВКО	СКОПЈЕ	БУЛ.ЈАНЕ САНДАНСКИ	116														
	ПЕШОВСКИ МИЛАН	БЕЛГРАД	ВЕЛЕМАЈСТОР БОРЕ КОС	19/001														
337	РЕПУБЛИКА МАКЕДОНИЈА	К.ПАЛАНКА			15050	480	7015	0		ЈАВНИ ПАТ.	0			**2317,73**	96960.94			
														11564,95				
338	ПЕШОВ НАСЕ ГРОЗДАН	ТРНОВО		127	15050	360	702	0	зз	л	7			**56,99**	96960.94			
														319,71				
	ПЕШОВСКА ВЕЛИКА	КРИВА ПАЛАНКА	ПАРТИЗАНСКА	11														
	ПЕШОВСКИ БЛАГОЈ	КРИВА ПАЛАНКА	ПАРТИЗАНСКА	11														
	ПЕШОВСКИ НАСЕ ЦВЕТКО	СКОПЈЕ-ВУЧИДОЛ	26	31Б														
339	РЕПУБЛИКА МАКЕДОНИЈА	К.ПАЛАНКА			15050	480	7022	0		ЈАВНИ ПАТ.	0			**6,61**	96960.94			
														3846,25				
340	РЕПУБЛИКА МАКЕДОНИЈА	КР.ПАЛАНКА			15050	481	7042	0		РЕКА	0			**173,99**	96960.94			
														146236,1				
341	РЕПУБЛИКА МАКЕДОНИЈА	КР.ПАЛАНКА			15050	481	7044	0		РЕКА	0			**149,02**	96960.94			
														17856,64				
342	РЕПУБЛИКА МАКЕДОНИЈА	КР.ПАЛАНКА			15050	481	7045	0		РЕКА	0			**324,55**	96960.94			
														42907,57				
343	РЕПУБЛИКА МАКЕДОНИЈА	КР.ПАЛАНКА			15050	481	7046	0		РЕКА	0			**1724,59**	96960.94			
														2483,15				
344	РЕПУБЛИКА МАКЕДОНИЈА	КР.ПАЛАНКА			15050	481	7047	0		РЕКА	0			**431,07**	96960.94			
														8488,18				
345	РЕПУБЛИКА МАКЕДОНИЈА	КР.ПАЛАНКА			15050	481	7048	0		РЕКА	0			**126,98**	96960.94			
														12055,15				
346	БЛАГОЈ ПЕШОВСКИ	КРИВА ПАЛАНКА	УЛ.СВ.ЈОАКИМ ОСОГОВС	163	15050	259	711	0		н	7			**57,82**	96960.94			
														2322,92				
	ПЕШОВСКА ВЕЛИКА	КРИВА ПАЛАНКА	ПАРТИЗАНСКА	11														
	ПЕШОВСКИ БЛАГОЈ	КРИВА ПАЛАНКА	ПАРТИЗАНСКА	11														
	ПЕШОВСКИ ЖИВКО	СКОПЈЕ	БУЛ.ЈАНЕ САНДАНСКИ	116														
	ПЕШОВСКИ МИЛАН	БЕЛГРАД	ВЕЛЕМАЈСТОР БОРЕ КОС	19/001														
347	АЛЕКСЕЈ ЃЕРДОВСКИ	БЕРОВО	ЃУРО ЃАКОВИЌ	22	15050	130	712	0	зз	н	7			**343,19**	96960.94			
														4617,44				
	ЃЕРДОВСКИ ВЛАДО	СКОПЈЕ	БАГДАДСКА	36А														
	ЃОРГИЕВСКИ МИЛАН	КРИВА ПАЛАНКА	ПАРТИЗАНСКА	36														
	ЃОРЃИЕВСКИ СЛАВЧО	КРИВА ПАЛАНКА	МАРШАЛ ТИТО	148														
348	БЛАГОЈ ПЕШОВСКИ	КРИВА ПАЛАНКА	УЛ.СВ.ЈОАКИМ ОСОГОВС	163	15050	259	713	0		н	7			**122,16**	96960.94			
														2379,66				
	ПЕШОВСКА ВЕЛИКА	КРИВА ПАЛАНКА	ПАРТИЗАНСКА	11														
	ПЕШОВСКИ БЛАГОЈ	КРИВА ПАЛАНКА	ПАРТИЗАНСКА	11														
	ПЕШОВСКИ ЖИВКО	СКОПЈЕ	БУЛ.ЈАНЕ САНДАНСКИ	116														
	ПЕШОВСКИ МИЛАН	БЕЛГРАД	ВЕЛЕМАЈСТОР БОРЕ КОС	19/001														
349	АЛЕКСЕЈ ЃЕРДОВСКИ	БЕРОВО	ЃУРО ЃАКОВИЌ	22	15050	357	717	0		л	7			**593,65**	96960.94			
														1965,14				
	БЛАГОЈ ПЕШОВСКИ	КРИВА ПАЛАНКА	УЛ.СВ.ЈОАКИМ ОСОГОВС	163														
	ЃЕРДОВСКИ ВЛАДО	СКОПЈЕ	БАГДАДСКА	36А														
	ЃОРГИЕВСКИ МИЛАН	КРИВА ПАЛАНКА	ПАРТИЗАНСКА	36														
	ЃОРЃИЕВСКИ СЛАВЧО	КРИВА ПАЛАНКА	МАРШАЛ ТИТО	148														
	ПЕШОВСКА ВЕЛИКА	КРИВА ПАЛАНКА	ПАРТИЗАНСКА	11														
	ПЕШОВСКИ БЛАГОЈ	КРИВА ПАЛАНКА	ПАРТИЗАНСКА	11														
	ПЕШОВСКИ ЖИВКО	СКОПЈЕ	БУЛ.ЈАНЕ САНДАНСКИ	116														
	ПЕШОВСКИ МИЛАН	БЕЛГРАД	ВЕЛЕМАЈСТОР БОРЕ КОС	19/001														
350	АЛЕКСЕЈ ЃЕРДОВСКИ	БЕРОВО	ЃУРО ЃАКОВИЌ	22	15050	357	718	0		н	8			**100,68**	96960.94			
														4017,89				
	БЛАГОЈ ПЕШОВСКИ	КРИВА ПАЛАНКА	УЛ.СВ.ЈОАКИМ ОСОГОВС	163														
	ЃЕРДОВСКИ ВЛАДО	СКОПЈЕ	БАГДАДСКА	36А														
	ЃОРГИЕВСКИ МИЛАН	КРИВА ПАЛАНКА	ПАРТИЗАНСКА	36														
	ЃОРЃИЕВСКИ СЛАВЧО	КРИВА ПАЛАНКА	МАРШАЛ ТИТО	148														
	ПЕШОВСКА ВЕЛИКА	КРИВА ПАЛАНКА	ПАРТИЗАНСКА	11														
	ПЕШОВСКИ БЛАГОЈ	КРИВА ПАЛАНКА	ПАРТИЗАНСКА	11														
	ПЕШОВСКИ ЖИВКО	СКОПЈЕ	БУЛ.ЈАНЕ САНДАНСКИ	116														
	ПЕШОВСКИ МИЛАН	БЕЛГРАД	ВЕЛЕМАЈСТОР БОРЕ КОС	19/001														
351	БЛАГОЈ ПЕШОВСКИ	КРИВА ПАЛАНКА	УЛ.СВ.ЈОАКИМ ОСОГОВС	163	15050	259	720	0		н	7			**96,12**	96960.94			
														1655,19				
	ПЕШОВСКА ВЕЛИКА	КРИВА ПАЛАНКА	ПАРТИЗАНСКА	11														
	ПЕШОВСКИ БЛАГОЈ	КРИВА ПАЛАНКА	ПАРТИЗАНСКА	11														
	ПЕШОВСКИ ЖИВКО	СКОПЈЕ	БУЛ.ЈАНЕ САНДАНСКИ	116														
	ПЕШОВСКИ МИЛАН	БЕЛГРАД	ВЕЛЕМАЈСТОР БОРЕ КОС	19/001														
352	РЕПУБЛИКА МАКЕДОНИЈА	К.ПАЛАНКА			15050	480	721	0		ЈАВНИ ПАТ.	0			**19,29**	96960.94			
														661				
353	АЛЕКСЕЈ ЃЕРДОВСКИ	БЕРОВО	ЃУРО ЃАКОВИЌ	22	15050	357	722	0		л	7			**263,32**	96960.94			
														1152,77				
	БЛАГОЈ ПЕШОВСКИ	КРИВА ПАЛАНКА	УЛ.СВ.ЈОАКИМ ОСОГОВС	163														
	ЃЕРДОВСКИ ВЛАДО	СКОПЈЕ	БАГДАДСКА	36А														
	ЃОРГИЕВСКИ МИЛАН	КРИВА ПАЛАНКА	ПАРТИЗАНСКА	36														
	ЃОРЃИЕВСКИ СЛАВЧО	КРИВА ПАЛАНКА	МАРШАЛ ТИТО	148														
	ПЕШОВСКА ВЕЛИКА	КРИВА ПАЛАНКА	ПАРТИЗАНСКА	11														
	ПЕШОВСКИ БЛАГОЈ	КРИВА ПАЛАНКА	ПАРТИЗАНСКА	11														
	ПЕШОВСКИ ЖИВКО	СКОПЈЕ	БУЛ.ЈАНЕ САНДАНСКИ	116														
	ПЕШОВСКИ МИЛАН	БЕЛГРАД	ВЕЛЕМАЈСТОР БОРЕ КОС	19/001														
354	БЛАГОЈ ПЕШОВСКИ	КРИВА ПАЛАНКА	УЛ.СВ.ЈОАКИМ ОСОГОВС	163	15050	259	723	0		пс	4			**47,99**	96960.94			
														919,09				
	ПЕШОВСКА ВЕЛИКА	КРИВА ПАЛАНКА	ПАРТИЗАНСКА	11														
	ПЕШОВСКИ БЛАГОЈ	КРИВА ПАЛАНКА	ПАРТИЗАНСКА	11														
	ПЕШОВСКИ ЖИВКО	СКОПЈЕ	БУЛ.ЈАНЕ САНДАНСКИ	116														
	ПЕШОВСКИ МИЛАН	БЕЛГРАД	ВЕЛЕМАЈСТОР БОРЕ КОС	19/001														
355	АЛЕКСЕЈ ЃЕРДОВСКИ	БЕРОВО	ЃУРО ЃАКОВИЌ	22	15050	130	724	0	зз	пс	4			**49,88**	96960.94			
														1161,68				
	ЃЕРДОВСКИ ВЛАДО	СКОПЈЕ	БАГДАДСКА	36А														
	ЃОРГИЕВСКИ МИЛАН	КРИВА ПАЛАНКА	ПАРТИЗАНСКА	36														
	ЃОРЃИЕВСКИ СЛАВЧО	КРИВА ПАЛАНКА	МАРШАЛ ТИТО	148														
356	ПЕШОВ НАСЕ ГРОЗДАН	ТРНОВО		127	15050	360	725	0	зз	л	6			**134,39**	96960.94			
														1772,88				

	ПЕШОВСКА ВЕЛИКА	КРИВА ПАЛАНКА	ПАРТИЗАНСКА	11															
	ПЕШОВСКИ БЛАГОЈ	КРИВА ПАЛАНКА	ПАРТИЗАНСКА	11															
	ПЕШОВСКИ НАСЕ ЦВЕТКО	СКОПЈЕ-ВУЧИДОЛ	26	31Б															
357	МИЛКОВСКИ ВЕСЕЛИН АЛЕКСАНДАР	К.ПАЛАНКА	ИЛИНДЕНСКА	32	15050	127	728	0		ДВОР	0			**73,17**	96960.94				
														610,76					
358	МИЛКОВСКИ ВЕСЕЛИН АЛЕКСАНДАР	К.ПАЛАНКА	ИЛИНДЕНСКА	32	15050	127	729	0	зз	л	6			**218,94**	96960.94				
														2277,14					
359	АЛЕКСЕЈ ЃЕРДОВСКИ	БЕРОВО	ЃУРО ЃАКОВИЌ	22	15050	359	730	0	зз	л	6			**198,43**	96960.94				
														843,26					
	ЃЕРДОВСКИ ВЛАДО	СКОПЈЕ	БАГДАДСКА	36А															
	ЃОРГИЕВСКИ МИЛАН	КРИВА ПАЛАНКА	ПАРТИЗАНСКА	36															
	ЃОРЃИЕВСКИ СЛАВЧО	КРИВА ПАЛАНКА	МАРШАЛ ТИТО	148															
	ДИМИТРОВСКИ ВАСЕ АЛЕКСАНДАР	ТРНОВО																	
	ДИМИТРОВСКИ ВАСЕ СТОИМЕН	ТРНОВО																	
	ДИМИТРОВСКИ ГОЦЕ	КР.ПАЛАНКА	КОЧО РАЦИН	2															
	ДИМИТРОВСКИ ЗОРАН	КР.ПАЛАНКА	Х.КАРПОШ	ББ															
	ДИМИТРОВСКИ МИЛЧО	КР.ПАЛАНКА	Х.КАРПОШ	ББ															
360	ПЕШОВ НАСЕ ГРОЗДАН	ТРНОВО		127	15050	360	731	0	зз	л	6			**46,55**	96960.94				
														397,09					
	ПЕШОВСКА ВЕЛИКА	КРИВА ПАЛАНКА	ПАРТИЗАНСКА	11															
	ПЕШОВСКИ БЛАГОЈ	КРИВА ПАЛАНКА	ПАРТИЗАНСКА	11															
	ПЕШОВСКИ НАСЕ ЦВЕТКО	СКОПЈЕ-ВУЧИДОЛ	26	31Б															
361	БЛАГОЈ ПЕШОВСКИ	КРИВА ПАЛАНКА	УЛ.СВ.ЈОАКИМ ОСОГОВС	163	15050	126	732	0	зз	л	6			**527,95**	96960.94				
														2092,18					
	ПЕШОВСКИ ЖИВКО	СКОПЈЕ	БУЛ.ЈАНЕ САНДАНСКИ	116															
	ПЕШОВСКИ МИЛАН	БЕЛГРАД	ВЕЛЕМАЈСТОР БОРЕ КОС	19/001															
362	РЕПУБЛИКА МАКЕДОНИЈА	К.ПАЛАНКА			15050	480	737	0		ЈАВНИ ПАТ.	0			**10,41**	96960.94				
														112,22					
363	МИЛКОВСКИ ВЕСЕЛИН АЛЕКСАНДАР	К.ПАЛАНКА	ИЛИНДЕНСКА	32	15050	127	738	1		ЛИВАДА	6			**2,7**	96960.94				
														313,58					
364	АЛЕКСЕЈ ЃЕРДОВСКИ	БЕРОВО	ЃУРО ЃАКОВИЌ	22	15050	130	739	0	зз	л	6			**154,85**	96960.94				Т
														464,06					
	ЃЕРДОВСКИ ВЛАДО	СКОПЈЕ	БАГДАДСКА	36А															
	ЃОРГИЕВСКИ МИЛАН	КРИВА ПАЛАНКА	ПАРТИЗАНСКА	36															
	ЃОРЃИЕВСКИ СЛАВЧО	КРИВА ПАЛАНКА	МАРШАЛ ТИТО	148															
365	РЕПУБЛИКА МАКЕДОНИЈА	К.ПАЛАНКА			15050	480	740	0		ЈАВНИ ПАТ.	0			**16**	96960.94				
														48,42					
366	АЛЕКСЕЈ ЃЕРДОВСКИ	БЕРОВО	ЃУРО ЃАКОВИЌ	22	15050	130	741	0	зз	л	6			**89,17**	96960.94				
														1189,28					
	ЃЕРДОВСКИ ВЛАДО	СКОПЈЕ	БАГДАДСКА	36А															
	ЃОРГИЕВСКИ МИЛАН	КРИВА ПАЛАНКА	ПАРТИЗАНСКА	36															
	ЃОРЃИЕВСКИ СЛАВЧО	КРИВА ПАЛАНКА	МАРШАЛ ТИТО	148															
367	ПЕШОВСКА ВЕЛИКА	КРИВА ПАЛАНКА	ПАРТИЗАНСКА	11	15050	145	742	0	зз	л	6			**2,51**	96960.94				
														481,9					
	ПЕШОВСКИ БЛАГОЈ	КРИВА ПАЛАНКА	ПАРТИЗАНСКА	11															
368	АЛЕКСЕЈ ЃЕРДОВСКИ	БЕРОВО	ЃУРО ЃАКОВИЌ	22	15050	130	743	0	зз	л	6			**136,43**	96960.94				
														1078,4					
	ЃЕРДОВСКИ ВЛАДО	СКОПЈЕ	БАГДАДСКА	36А															
	ЃОРГИЕВСКИ МИЛАН	КРИВА ПАЛАНКА	ПАРТИЗАНСКА	36															
	ЃОРЃИЕВСКИ СЛАВЧО	КРИВА ПАЛАНКА	МАРШАЛ ТИТО	148															
369	АЛЕКСЕЈ ЃЕРДОВСКИ	БЕРОВО	ЃУРО ЃАКОВИЌ	22	15050	355	750	0	зз	л	6			**2,41**	96960.94				
														606,8					
	ЃЕРДОВСКИ ВЛАДО	СКОПЈЕ	БАГДАДСКА	36А															
	ЃОРГИЕВСКИ МИЛАН	КРИВА ПАЛАНКА	ПАРТИЗАНСКА	36															
	ЃОРЃИЕВСКИ СЛАВЧО	КРИВА ПАЛАНКА	МАРШАЛ ТИТО	148															
	ДИМИТРОВСКИ ВАСЕ АЛЕКСАНДАР	ТРНОВО																	
	ДИМИТРОВСКИ ВАСЕ СТОИМЕН	ТРНОВО																	
	ДИМИТРОВСКИ ГОЦЕ	КР.ПАЛАНКА	КОЧО РАЦИН	2															
	ДИМИТРОВСКИ ЗОРАН	КР.ПАЛАНКА	Х.КАРПОШ	ББ															
	ДИМИТРОВСКИ МИЛЧО	КР.ПАЛАНКА	Х.КАРПОШ	ББ															
370	ПЕШОВ НАСЕ ГРОЗДАН	ТРНОВО		127	15050	360	751	0	зз	л	6			**53,25**	96960.94				
														1043					
	ПЕШОВСКА ВЕЛИКА	КРИВА ПАЛАНКА	ПАРТИЗАНСКА	11															
	ПЕШОВСКИ БЛАГОЈ	КРИВА ПАЛАНКА	ПАРТИЗАНСКА	11															
	ПЕШОВСКИ НАСЕ ЦВЕТКО	СКОПЈЕ-ВУЧИДОЛ	26	31Б															
371	МИЛКОВСКИ ВЕСЕЛИН АЛЕКСАНДАР	К.ПАЛАНКА	ИЛИНДЕНСКА	32	15050	127	752	0		ЛИВАДА	6			**2,46**	96960.94				
														862,1					
372	МИЛКОВСКИ ВЕСЕЛИН АЛЕКСАНДАР	КР.ПАЛАНКА	ИЛИНДЕНСКА	32	15050	261	753	0		ЛИВАДА	7			**195,43**	96960.94				
														2497,04					
	ПЕШОВСКА МИТЕВА ЉУБА	СКОПЈЕ		127															
	ПЕШОВСКИ ВЕСЕЛИН БЛАГОЈ	КР.ПАЛАНКА	ПАРТИЗАНСКА	ББ															
	ПЕШОВСКИ НАСЕВ ГРОЗДАН	ТРНОВО		127															
	ПЕШОВСКИ НАСЕВ ЦВЕТКО	ТРНОВО		127															
373	АЛЕКСЕЈ ЃЕРДОВСКИ	БЕРОВО	ЃУРО ЃАКОВИЌ	22	15050	450	759	0		пс	4			**185,2**	96960.94				
														2619,57					
	БЛАГОЈ ПЕШОВСКИ	КРИВА ПАЛАНКА	УЛ.СВ.ЈОАКИМ ОСОГОВС	163															
	ЃЕРДОВСКИ ВЛАДО	СКОПЈЕ	БАГДАДСКА	36А															
	ЃОРГИЕВСКИ МИЛАН	КРИВА ПАЛАНКА	ПАРТИЗАНСКА	36															
	ЃОРЃИЕВСКИ СЛАВЧО	КРИВА ПАЛАНКА	МАРШАЛ ТИТО	148															
	ДИМИТРОВСКИ ВАСЕ АЛЕКСАНДАР	ТРНОВО																	
	ДИМИТРОВСКИ ВАСЕ СТОИМЕН	ТРНОВО																	
	ДИМИТРОВСКИ ГОЦЕ	КР.ПАЛАНКА	КОЧО РАЦИН	2															
	ДИМИТРОВСКИ ЗОРАН	КР.ПАЛАНКА	Х.КАРПОШ	ББ															
	ДИМИТРОВСКИ МИЛЧО	КР.ПАЛАНКА	Х.КАРПОШ	ББ															
	МИЛКОВСКИ СЕЛИН АЛЕКСАНДАР	КР.ПАЛАНКА	ИЛИНДЕНСКА	32															
	ПЕШОВСКА МИТЕВА ЛЈУБА	СКОПЈЕ		127															
	ПЕШОВСКИ ВЕСЕЛИН БЛАГОЈ	КР.ПАЛАНКА	ПАРТИЗАНСКА	11															
	ПЕШОВСКИ ЖИВКО	СКОПЈЕ	БУЛ.ЈАНЕ САНДАНСКИ	116															
	ПЕШОВСКИ МИЛАН	БЕЛГРАД	ВЕЛЕМАЈСТОР БОРЕ КОС	19/001															
	ПЕШОВСКИ НАСЕ ГРОЗДАН	ТРНОВО		127															
	ПЕШОВСКИ НАСЕ ЦВЕТКО	ТРНОВО		127															
374	АЛЕКСЕЈ ЃЕРДОВСКИ	БЕРОВО	ЃУРО ЃАКОВИЌ	22	15050	357	768	0	ш	ш	4			**129,75**	96960.94				
														1404,87					
	БЛАГОЈ ПЕШОВСКИ	КРИВА ПАЛАНКА	УЛ.СВ.ЈОАКИМ ОСОГОВС	163															
	ЃЕРДОВСКИ ВЛАДО	СКОПЈЕ	БАГДАДСКА	36А															
	ЃОРГИЕВСКИ МИЛАН	КРИВА ПАЛАНКА	ПАРТИЗАНСКА	36															
	ЃОРЃИЕВСКИ СЛАВЧО	КРИВА ПАЛАНКА	МАРШАЛ ТИТО	148															
	ПЕШОВСКА ВЕЛИКА	КРИВА ПАЛАНКА	ПАРТИЗАНСКА	11															
	ПЕШОВСКИ БЛАГОЈ	КРИВА ПАЛАНКА	ПАРТИЗАНСКА	11															
	ПЕШОВСКИ ЖИВКО	СКОПЈЕ	БУЛ.ЈАНЕ САНДАНСКИ	116															
	ПЕШОВСКИ МИЛАН	БЕЛГРАД	ВЕЛЕМАЈСТОР БОРЕ КОС	19/001															
375	ПЕШВСКИ ВЕСЕЛИН БЛАГОЈ	КР.ПАЛАНКА	ПАРТИЗАНСКА	11	15050	132	771	0		ПАСИШТЕ	5			**171,06**	96960.94				
														372,4					
	ПЕШОВСКА МИТЕ ЉУБА	СКОПЈЕ		127															
	ПЕШОВСКИ НАСЕ ГРОЗДАН	ТРНОВО		127															
	ПЕШОВСКИ НАСЕ ЦВЕТКО	ТРНОВО		127															
376	РЕПУБЛИКА МАКЕДОНИЈА	К.ПАЛАНКА			15050	480	772	0		ЈАВНИ ПАТ.	0			**235,4**	96960.94				
														3,31					
377	ВЕЛИЧКОВА БРАНКА	КУМАНОВО		118	15050	123	773	0		ШУМА	4			**140,9**	96960.94				
														2433,67					
	ВЕЛИЧКОВСКИ ИВИЦА	КУМАНОВО		118															
	ВЕЛИЧКОВСКИ СТОЈЕ	КУМАНОВО		118															
	МИХАЈЛОВСКА НАСЕВА САРА	К.ПАЛАНКА		118															
	ПАНТИЌ ГОРДАНА	ПИРОТ		118															
	СТАМЕНКОВСКА НАСЕВА МИЛИЦА	К.ПАЛАНКА		118															

	СТАМЕНКОВСКИ БЛАГОЈ	К.ПАЛАНКА	М.ТИТО	68															
	СТАМЕНКОВСКИ ВЕСЕЛИНОВ ЛАЗО	К.ПАЛАНКА		118															
	СТАМЕНКОВСКИ НАСЕВ БЛАГОЈ	К.ПАЛАНКА		118															
	СТАМЕНКОВСКИ НАСЕВ МОМЧИЛО	СКОПЈЕ		118															
378	ВЕЛИЧКОВА БРАНКА	КУМАНОВО		118	15050	123	774	0		ПАСИШТЕ	5			**161,23**	96960.94				
														3953,95					
	ВЕЛИЧКОВСКИ ИВИЦА	КУМАНОВО		118															
	ВЕЛИЧКОВСКИ СТОЈЕ	КУМАНОВО		118															
	МИХАЈЛОВСКА НАСЕВА САРА	К.ПАЛАНКА		118															
	ПАНТИЌ ЃОРДАНА	ПИРОТ		118															
	СТАМЕНКОВСКА НАСЕВА МИЛИЦА	К.ПАЛАНКА		118															
	СТАМЕНКОВСКИ БЛАГОЈ	К.ПАЛАНКА	М.ТИТО	68															
	СТАМЕНКОВСКИ ВЕСЕЛИНОВ ЛАЗО	К.ПАЛАНКА		118															
	СТАМЕНКОВСКИ НАСЕВ БЛАГОЈ	К.ПАЛАНКА		118															
	СТАМЕНКОВСКИ НАСЕВ МОМЧИЛО	СКОПЈЕ		118															
379	ЃОРЃИЕВА АНЕ АТАНАСКА	ТРНОВО		5	15050	5	929	1	гз	гиз	0			**23,57**	96960.94				
														1591,75					
	ЃОРЃИЕВСКА СТЕВАН КОРНА	ТРНОВО																	
	ЃОРГИЕВСКИ ЉУПЧО	КРИВА ПАЛАНКА	УЛ.МОША ПИЈАДЕ	128															
	ЃОРЃИЕВСКИ САНДЕ БОРИС	ТРНОВО																	
	ЃОРЃИЕВСКИ СЛАВЕ КОСТА	КР.ПАЛАНКА	Р.МИНЕВ	115															
	САШО ЃОРГИЕВСКИ	СКОПЈЕ-ГАЗИ БАБ	УЛ.МЕТОДИЈА АНДОНОВ	10															
380	ЃОРЃИЕВА АНЕ АТАНАСКА	ТРНОВО		5	15050	5	929	2	зз	н	7			**62,73**	96960.94				
														8171,89					
	ЃОРЃИЕВСКА СТЕВАН КОРНА	ТРНОВО																	
	ЃОРГИЕВСКИ ЉУПЧО	КРИВА ПАЛАНКА	УЛ.МОША ПИЈАДЕ	128															
	ЃОРЃИЕВСКИ САНДЕ БОРИС	ТРНОВО																	
	ЃОРЃИЕВСКИ СЛАВЕ КОСТА	КР.ПАЛАНКА	Р.МИНЕВ	115															
	САШО ЃОРГИЕВСКИ	СКОПЈЕ-ГАЗИ БАБ	УЛ.МЕТОДИЈА АНДОНОВ	10															
381	ЃОРЃИЕВСКА ЖАКЛИНА	С.БУНАРЏИК-СКОП			15050	9	947	0		НИВА	8			**244,78**	96960.94				
														2996,72					
	НИКОЛОВСКА СТОЈКА	С.ТРНОВО																	
382	РЕПУБЛИКА МАКЕДОНИЈА	КР.ПАЛАНКА			15050	481	948	0		РЕКА	0			**72,95**	96960.94				
														873,56					
383	ЈАНКОВСКИ ВЕЛИЧКО ВАСЕ	ТРНОВО			15050	148	951	0		ПАСИШТЕ	5			**395,74**	96960.94				
														2200,56					
	ЈАНКОВСКИ ВЕЛИЧКО КИРО	ТРНОВО																	
	ЈАНКОВСКИ ИЛИЕВ ЈАЈИМ	ТРНОВО		2															
	ЈОВЧЕВСКА ЦОНЕ ВИТКА	ВРШАЦ																	
	ЈОВЧЕВСКА ЦОНЕ СОФКА	ТРНОВО																	
	ЈОВЧЕВСКИ ЦОНЕ БЛАГОЈ	ВРШАЦ																	
	ЈОВЧЕВСКИ ЦОНЕ ДРАГАН	ВРШАЦ																	
	ЈОВЧЕВСКИ ЦОНЕ СТОЈНЕ	ВРШАЦ																	
384	РЕПУБЛИКА МАКЕДОНИЈА	К.ПАЛАНКА			15050	480	952	0		ЈАВНИ ПАТ.	0			**4,22**	96960.94				
														121,27					
385	РЕПУБЛИКА МАКЕДОНИЈА	КР.ПАЛАНКА			15050	481	954	0		РЕКА	0			**78,66**	96960.94				
														1070,98					
386	КОСТА КОСТАДИНОВСКИ	КРИВА ПАЛАНКА	МОША ПИЈАДЕ		15050	15	955	0	зз	ш	4			**166,52**	96960.94				
														2290					
	КОСТАДИНОВСКА ЛОЗЕНА	КР.ПАЛАНКА	ХЕРОЈ КАРПОШ	27															
	КОСТАДИНОВСКИ ДАЛИБОР	КР.ПАЛАНКА	РИСТЕНА ГОГОВСКА	29															
	КОСТАДИНОВСКИ КАРАНФИЛКО БЛА	СКОПЈЕ		15															
	КОСТАДИНОВСКИ КАРАНФИЛКО КУЗМ	КР.ПАЛАНКА	ХЕРОЈ КАРПОШ																
387	КОСТАДИНОВСКА БЛАГИЦА	К.ПАЛАНКА	Х.КАРПОШ	142	15050	161	960	0		пс	5			**162,11**	96960.94				
														1561,5					
	КОСТАДИНОВСКА ДОБРА	КР.ПАЛАНКА	Х.КАРПОШ	142															
	КОСТАДИНОВСКИ СТОЈМЕН БЛАГОЈ	Ѓ.ПЕТРОВ	В.МАРКОВ	31А															
	КОСТАДИНОВСКИ СТОЈМЕН ВАСЕ	КУМАНОВО	БЛАГОЈ И.ГУНЕ	1/1															
	КОСТАДИНОВСКИ СТОЈМЕН ДРАГАН	К.ПАЛАНКА	Х.КАРПОШ	152															
	МИЛЕ КОСТАДИНОВСКИ	СКОПЈЕ	УЛ. ПАНДИЛ ШИШКОВ	19-6															
	СЛОБОДАН КОСТАДИНОВСКИ	КРИВА ПАЛАНКА	НИКОЛА ТЕСЛА	ББ															
388	КОСТА КОСТАДИНОВСКИ	КРИВА ПАЛАНКА	МОША ПИЈАДЕ		15050	15	961	0	зз	пс	5			**94,36**	96960.94				
														1132					
	КОСТАДИНОВСКА ЛОЗЕНА	КР.ПАЛАНКА	ХЕРОЈ КАРПОШ	27															
	КОСТАДИНОВСКИ ДАЛИБОР	КР.ПАЛАНКА	РИСТЕНА ГОГОВСКА	29															
	КОСТАДИНОВСКИ КАРАНФИЛКО БЛА	СКОПЈЕ		15															
	КОСТАДИНОВСКИ КАРАНФИЛКО КУЗМ	КР.ПАЛАНКА	ХЕРОЈ КАРПОШ																
389	ЃОРГИЕВСКИ БРАНКО	КРИВА ПАЛАНКА	ПЕРЕ ТОШЕВ	21/А	15050	18	962	0	ш	ш	4			**45,91**	96960.94				
														1221,1					
	ЃОРЃИЕВСКИ ДОБРЕ	КРИВА ПАЛАНКА	ПЕРЕ ТОШЕВ																
	ЃОРГИЕВСКИ МИЛЧО	КРИВА ПАЛАНКА	ПЕРЕ ТОШЕВ	21-А															
	ЃОРЃИЕВСКИ СТОЈАДИН	КР.ПАЛАНКА	Д.ВЛАХОВ	24															
390	ЃОРГИЕВСКИ БРАНКО	КРИВА ПАЛАНКА	ПЕРЕ ТОШЕВ	21/А	15050	18	963	0	зз	ов	6			**2,71**	96960.94				
														1164,15					
	ЃОРЃИЕВСКИ ДОБРЕ	КРИВА ПАЛАНКА	ПЕРЕ ТОШЕВ																
	ЃОРГИЕВСКИ МИЛЧО	КРИВА ПАЛАНКА	ПЕРЕ ТОШЕВ	21-А															
	ЃОРЃИЕВСКИ СТОЈАДИН	КР.ПАЛАНКА	Д.ВЛАХОВ	24															
391	ЃОРГИЕВСКИ БРАНКО	КРИВА ПАЛАНКА	ПЕРЕ ТОШЕВ	21/А	15050	18	964	0	ш	ш	4			**275,09**	96960.94				
														510,5					
	ЃОРЃИЕВСКИ ДОБРЕ	КРИВА ПАЛАНКА	ПЕРЕ ТОШЕВ																
	ЃОРГИЕВСКИ МИЛЧО	КРИВА ПАЛАНКА	ПЕРЕ ТОШЕВ	21-А															
	ЃОРЃИЕВСКИ СТОЈАДИН	КР.ПАЛАНКА	Д.ВЛАХОВ	24															
392	КОСТАДИНОВСКА БЛАГИЦА	К.ПАЛАНКА	Х.КАРПОШ	142	15050	161	965	0	зз	л	7			**151,56**	96960.94				
														1016,03					
	КОСТАДИНОВСКА ДОБРА	КР.ПАЛАНКА	Х.КАРПОШ	142															
	КОСТАДИНОВСКИ СТОЈМЕН БЛАГОЈ	Ѓ.ПЕТРОВ	В.МАРКОВ	31А															
	КОСТАДИНОВСКИ СТОЈМЕН ВАСЕ	КУМАНОВО	БЛАГОЈ И.ГУНЕ	1/1															
	КОСТАДИНОВСКИ СТОЈМЕН ДРАГАН	К.ПАЛАНКА	Х.КАРПОШ	152															
	МИЛЕ КОСТАДИНОВСКИ	СКОПЈЕ	УЛ. ПАНДИЛ ШИШКОВ	19-6															
	СЛОБОДАН КОСТАДИНОВСКИ	КРИВА ПАЛАНКА	НИКОЛА ТЕСЛА	ББ															
393	КОСТАДИНОВСКА БЛАГИЦА	К.ПАЛАНКА	Х.КАРПОШ	142	15050	17	966	0		н	7			**11,74**	96960.94				
														1351,83					
	КОСТАДИНОВСКА ДОБРА	КР.ПАЛАНКА	Х.КАРПОШ	142															
	КОСТАДИНОВСКИ СТОЈМЕН БЛАГОЈ	Ѓ.ПЕТРОВ	В.МАРКОВ	31А															
	КОСТАДИНОВСКИ СТОЈМЕН ВАСЕ	КУМАНОВО	БЛАГОЈ И.ГУНЕ	1/1															
	КОСТАДИНОВСКИ СТОЈМЕН ДРАГАН	К.ПАЛАНКА	Х.КАРПОШ	152															
394	КОСТА КОСТАДИНОВСКИ	КРИВА ПАЛАНКА	МОША ПИЈАДЕ		15050	15	978	0	зз	н	7			**62,2**	96960.94				
														1522,23					
	КОСТАДИНОВСКА ЛОЗЕНА	КР.ПАЛАНКА	ХЕРОЈ КАРПОШ	27															
	КОСТАДИНОВСКИ ДАЛИБОР	КР.ПАЛАНКА	РИСТЕНА ГОГОВСКА	29															
	КОСТАДИНОВСКИ КАРАНФИЛКО БЛА	СКОПЈЕ		15															
	КОСТАДИНОВСКИ КАРАНФИЛКО КУЗМ	КР.ПАЛАНКА	ХЕРОЈ КАРПОШ																
395	РЕПУБЛИКА МАКЕДОНИЈА	К.ПАЛАНКА			15050	479	979	0		ПАСИШТЕ	5			**12,14**	96960.94				
														238,07					
396	НИКОЛОВСКА СТОЈКА	С.ТРНОВО			15050	673	980	0		ПАСИШТЕ	5			**39,91**	96960.94				
														293,13					
397	ДАВИТКОВСКИ БЛАГОЈ	КРИВА ПАЛАНКА	МАКЕДОНСКА	72	15050	575	981	0		НИВА	7			**131,17**	96960.94				
														2435,39					
398	ДАВИТКОВСКИ ВАСЕ СМИЛЕ	ТРНОВО			15050	10	982	0		НИВА	7			**110,53**	96960.94				
														2003,47					
399	ВЕЛИЧКОВСКА САНДЕ ДРАГИЦА	К.ПАЛАНКА	ПАРТИЗАНСКА		15050	8	983	0		НИВА	7			**1,09**	96960.94				
														2203,45					
	МАЦОВСКА СЛАВИЦА	КРИВА ПАЛАНКА	ПАРТИЗАНСКА	33															
	ПЕШОВСКА АНГЕЛ ВЕРИЦА	КР.ПАЛАНКА	Х.Т.КАРПОШ	52															
400	ДАВИТКОВСКИ БЛАГОЈ	КРИВА ПАЛАНКА	МАКЕДОНСКА	72	15050	575	984	0		НИВА	7			**166,95**	96960.94				

															858,32				
401	СТАНИМИР АНАСТАСОВСКИ	СКОПЈЕ-ИЛИНДЕН	С.МАРИНО УЛ.416	3	15050	267	985	0		н	7			**241,89**	96960.94			
														1359,48				
402	КОСТАДИНОВСКА БЛАГИЦА	К.ПАЛАНКА	Х.КАРПОШ	142	15050	161	986	0		ш	4			**22,49**	96960.94			
														363,81				
	КОСТАДИНОВСКА ДОБРА	КР.ПАЛАНКА	Х.КАРПОШ	142														
	КОСТАДИНОВСКИ СТОЈМЕН БЛАГОЈ	Ѓ.ПЕТРОВ	В.МАРКОВ	31А														
	КОСТАДИНОВСКИ СТОЈМЕН ВАСЕ	КУМАНОВО	БЛАГОЈ И.ГУНЕ	1/1														
	КОСТАДИНОВСКИ СТОЈМЕН ДРАГАН	К.ПАЛАНКА	Х.КАРПОШ	152														
	МИЛЕ КОСТАДИНОВСКИ	СКОПЈЕ	УЛ. ПАНДИЛ ШИШКОВ	19-6														
	СЛОБОДАН КОСТАДИНОВСКИ	КРИВА ПАЛАНКА	НИКОЛА ТЕСЛА	ББ														
403	МИЛЕ КОСТАДИНОВСКИ	СКОПЈЕ	УЛ. ПАНДИЛ ШИШКОВ	19-6	15050	16	987	0	зз	пс	4			**160,35**	96960.94			
														1,47				
	СЛОБОДАН КОСТАДИНОВСКИ	КРИВА ПАЛАНКА	НИКОЛА ТЕСЛА	ББ														
404	КОСТА КОСТАДИНОВСКИ	КРИВА ПАЛАНКА	МОША ПИЈАДЕ		15050	15	988	0	зз	л	6			**261,98**	96960.94			
														683,64				
	КОСТАДИНОВСКА ЛОЗЕНА	КР.ПАЛАНКА	ХЕРОЈ КАРПОШ	27														
	КОСТАДИНОВСКИ ДАЛИБОР	КР.ПАЛАНКА	РИСТЕНА ГОГОВСКА	29														
	КОСТАДИНОВСКИ КАРАНФИЛКО БЛА	СКОПЈЕ		15														
	КОСТАДИНОВСКИ КАРАНФИЛКО КУЗ	КР.ПАЛАНКА	ХЕРОЈ КАРПОШ															
405	АТАНАСОВСКА МИЛИЦА	КР.ПАЛАНКА	Х.КАРПОШ	31	15050	273	989	0		ПАСИШТЕ	4			**448,47**	96960.94			
														430,43				
	АТАНАСОВСКА СЛАЃАНА	КР.ПАЛАНКА	ПАРТИЗАНСКА	26														
	АТАНАСОВСКИ САШКО	КР.ПАЛАНКА	Х.КАРПОШ	31														
	ДАВИТКОВСКИ СМИЛЕ	КРИВА ПАЛАНКА	ТРНОВО															
	НИКОЛОВСКА СТОЈКА	КРИВА ПАЛАНКА	ТРНОВО															
406	МИТКОВСКИ Н.БОРЕ	КУМАНОВО			15050	14	990	0		ПАСИШТЕ	4			**199,16**	96960.94			
														41,7				
	МИТКОВСКИ Н.ВАСИЛ	СКОПЈЕ																
407	ЃОРГИЕВСКИ БРАНКО	КРИВА ПАЛАНКА	ПЕРЕ ТОШЕВ	21/А	15050	18	991	0	зз	пс	4			**117,88**	96960.94			
														7,21				
	ЃОРЃИЕВСКИ ДОБРЕ	КРИВА ПАЛАНКА	ПЕРЕ ТОШЕВ															
	ЃОРГИЕВСКИ МИЛЧО	КРИВА ПАЛАНКА	ПЕРЕ ТОШЕВ	21-А														
	ЃОРЃИЕВСКИ СТОЈАДИН	КР.ПАЛАНКА	Д.ВЛАХОВ	24														
408	МИТКОВСКИ Н.БОРЕ	КУМАНОВО			15050	14	992	0		НИВА	7			**146,75**	96960.94			
														1598,69				
	МИТКОВСКИ Н.ВАСИЛ	СКОПЈЕ																
409	ЃОРЃИЕВ ЈАКИМОВ ИВАН	ТРНОВО		18	15050	411	993	0		пс	4			**106,92**	96960.94			
														65,73				
	КОСТА КОСТАДИНОВСКИ	КРИВА ПАЛАНКА	МОША ПИЈАДЕ															
	КОСТАДИНОВСКА БЛАГИЦА	К.ПАЛАНКА	Х.КАРПОШ	142														
	КОСТАДИНОВСКА ДОБРА	КР.ПАЛАНКА	Х.КАРПОШ	142														
	КОСТАДИНОВСКИ ДАЛИБОР	КР.ПАЛАНКА	Р.ГОГОВСКА	29														
	КОСТАДИНОВСКИ ИЛИЈА СЛАВКО	КР.ПАЛАНКА	Х.Т.КАРПОШ	27														
	КОСТАДИНОВСКИ КАРАНФИЛКО БЛА	СКОПЈЕ		15														
	КОСТАДИНОВСКИ КАРАНФИЛКО КУЗ	КР.ПАЛАНКА	Х.Т.КАРПОШ	Б.Б.														
	КОСТАДИНОВСКИ СТОЈМЕН БЛАГОЈ	Ѓ.ПЕТРОВ	В.МАРКОВ	31А														
	КОСТАДИНОВСКИ СТОЈМЕН ВАСЕ	КУМАНОВО	БЛАГОЈ И.ГУНЕ	1														
	КОСТАДИНОВСКИ СТОЈМЕН ДРАГАН	КР.ПАЛАНКА	Х.КАРПОШ	152														
	МИЛЕ КОСТАДИНОВСКИ	СКОПЈЕ	УЛ. ПАНДИЛ ШИШКОВ	19-6														
	СЛОБОДАН КОСТАДИНОВСКИ	КРИВА ПАЛАНКА	НИКОЛА ТЕСЛА	ББ														
410	ДАВИТКОВСКИ ВАСЕ СМИЛЕ	ТРНОВО			15050	10	994	0		ЛИВАДА	6			**199,91**	96960.94			
														567,48				
411	АТАНАСОВСКА МИЛИЦА	КР.ПАЛАНКА	Х.КАРПОШ	31	15050	153	995	0		ЛИВАДА	6			**37,36**	96960.94			
														493,48				
	АТАНАСОВСКА СЛАЃАНА	КР.ПАЛАНКА	ПАРТИЗАНСКА	26														
	АТАНАСОВСКИ САШКО	КР.ПАЛАНКА	Х.КАРПОШ	31														
	ВЕЛИЧКОВСКА САНДЕ ДРАГИЦА	КР.ПАЛАНКА	ПАРТИЗАНСКА															
	МАЏОВСКА СЛАВИЦА	КРИВА ПАЛАНКА	ПАРТИЗАНСКА	33														
	ПЕШЕВСКА АНГЕЛ ВЕРИЦА	ТРНОВО		8														
412	ДАВИТКОВСКИ БЛАГОЈ	КРИВА ПАЛАНКА	МАКЕДОНСКА	72	15050	575	996	0		ЛИВАДА	6			**52,87**	96960.94			
														141,55				
413	ДАВИТКОВСКИ ВАСЕ СМИЛЕ	ТРНОВО			15050	10	997	0		ЛИВАДА	6			**8,81**	96960.94			
														105,59				
414	АТАНАСОВСКИ Ц.ЉУБЕН	КР.ПАЛАНКА	М.ТИТО	20	15050	7	999	0	гз	гиз	0			**0,15**	96960.94			
														477,97				
													Меѓу	96960,89				
										ВКУПНО				**96960,89**				

Датум на генерирање на извештајот:
13.10.2022

Изработил:
Жаклина Ангеловска

Република Северна Македонија
Агенција за катастар на недвижности

Бр.
Дата: , Скопје

Република Северна Македонија
Агенција за катастар на недвижности

Трифун Хаџи Јанев бр.4
1000 Скопје,
Република Северна Македонија
Тел. (02) 3204 800
Факс: (02) 3171 668
Е-пошта: info@katastar.gov.mk
Сајт: www.katastar.gov.mk

ДО: "УРБАНКОН" ДООЕЛ Скопје

ПРЕДМЕТ: Мислење за утврдена состојба

Врска:Број на постапка во Е-Урбанизам за УП преку **ПИМ** со број **46688**
Ваш бр. 03-81/01-31 од 20.10.2022 год.
Наш бр. 0939-14601/1 од 21.10.2022 год.

Почитувани,

До Агенцијата за катастар на недвижности, иницирвте постапка за мислење за утврдена состојба по извршено споредување на податоците на подлоги од Урбанистички проект вон опфат на урбанистички план за изградба на собраќајна инфраструктура за село Трново и дел од село мала Црцорија со намена Е1-1 (локален пат со пратечки градби и инсталации) од 10.043 m со површина од 9,7 ха во КО Трново и КО Мала Црцорија, Општина Крива Паланка, изработен од *"УРБАНКОН" ДООЕЛ Скопје* со тех.бр. 01-30/2021 од март 2022 година, податоците од катастарскиот план, врз основа на член 47 став 8 од Законот за урбанистичко планирање („Службен весник на Република Северна Македонија" бр. 32/2020).

Агенцијата за катастар на недвижности, по доставената документација изврши споредување на податоците од УП со податоците од катастарскиот план за КО трново и КО Мала Црцорија, при што констатирани се мали површини (помали од 1м2), каде за истото е доставено "*Допис до АКН*" за УП дигитално потпишан од страната на планерот, во кое е дадено објаснување за причината поради која се формираат малите површни при преклоп на УП со катастарскиот план.

Согласно горе наведеното и Електронскиот запис со кој се потврдува дека урбанистичкиот проект го исполнува квалитетот од тематски и тополошки аспект Агенцијата за катастар на недвижности Ве известува дека се исполнети условите за издавање на позитивно мислење.

Прилог: Извештај од утврдена состојба по извршено споредување
Забелешка: Потребно е барањето да биде поврзано во релевантна постапка

Со почит,

Изработил: Ивона Каљкова, помлад референт
Одобрил: м-р Билјана Ајтарска, в.д., раководител на одделение.

Директор

м-р Борис Тунцев

Место за Дигитални потписи

Изработил	Контролирал	Одобрил	Согласен	Директор
IVONA KALJKOVA 04.11.2022 11:06 CET	BILJANA AJTARSKA 04.11.2022 13:12 CET			Boris Tundjev 07.11.2022 09:41 CET

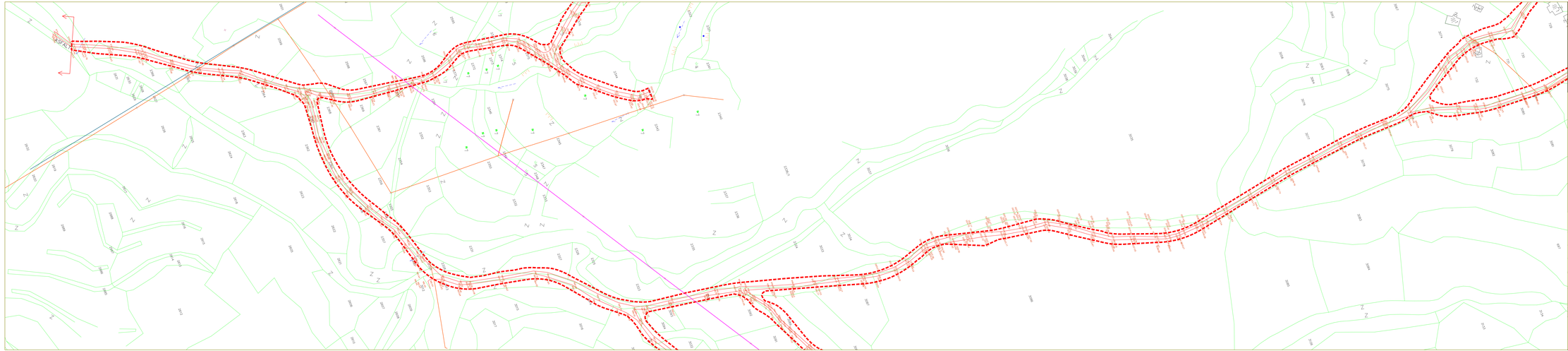

УРБАНИСТИЧКИ ПРОЕКТ

ВОН ОПФАТ НА УРБАНИСТИЧКИ ПЛАН

ЗА ИЗГРАДБА НА СООБРАЌАЈНА ИНФРАСТРУКТУРА СО НАМЕНА Е1-1 (ЛОКАЛЕН ПАТ СО ПРАТЕЧКИ ГРАДБИ И ИНСТАЛАЦИИ) ЗА СЕЛО ТРНОВО И ДЕЛ ОД СЕЛО МАЛА ЦРЦОРИЈА, ОПШТИНА КРИВА ПАЛАНКА

ЛЕГЕНДА :

- граница на катастарска општина
- граница на катастарска парцела
- граница на плански опфат
- неасфалтиран локален пат
- воден тек
- шахта
- новоизграден помошен објект
- 925.28 - кота на терен
- 1418 - број на катастарска парцела
- станбен објект
- помошен објект

ФАЗА	У	НАМЕНА НА ГРАДБА: Е1-1 СООБРАЌАЈНА ИНФРАСТРУКТУРА	ТЕХ.БР. 01-30/2021
ЛОКАЦИЈА:	КО Трново и дел од КО Мала Црцорија, Општина Крива Паланка		
НАРАЧАТЕЛ:	ОПШТИНА КРИВА ПАЛАНКА		
ИЗРАБОТУВАЧ:	Друштво за архитектонски дејности "УРБАНКОН" ДООЕЛ Скопје, лиценца број 0067		
ОВЛАСТЕН ПЛАНЕР:	Д-р Жаклина Ангеловска д.и.а. овластување бр.0.0002 Зоран Мојсовски, д.и.а. овластување бр.0.0151		
СОРАБОТНИЦИ:	ДПТУ "АЛФА ГЕОДЕТ" ДООЕЛ Скопје М-р Јованка Лазаровска, д.г.и. овластен геодет		
ЦРТЕЖ:	АЖУРИРАНА ГЕОДЕТСКА ПОДЛОГА		
УПРАВИТЕЛ: Славко Ангеловски	УРБАНКОН	ДАТУМ:	09.01.2023
		РАЗМЕР:	М=1:1000
		ЛИСТ БРОЈ:	1.1



УРБАНИСТИЧКИ ПРОЕКТ

ВОН ОПФАТ НА УРБАНИСТИЧКИ ПЛАН

ЗА ИЗГРАДБА НА СООБРАЌАЈНА ИНФРАСТРУКТУРА СО НАМЕНА Е1-1 (ЛОКАЛЕН ПАТ СО ПРАТЕЧКИ ГРАДБИ И ИНСТАЛАЦИИ) ЗА СЕЛО ТРНОВО И ДЕЛ ОД СЕЛО МАЛА ЦРЦОРИЈА, ОПШТИНА КРИВА ПАЛАНКА

ЛЕГЕНДА :

- граница на катастарска општина
- граница на катастарска парцела
- граница на плански опфат
- неасфалтиран локален пат
- воден тек
- шахта
- новоизграден помошен објект
- кота на терен
- број на катастарска парцела
- станбен објект
- помошен објект

ФАЗА	У	НАМЕНА НА ГРАДБА: Е1-1 СООБРАЌАЈНА ИНФРАСТРУКТУРА	ТЕХ.БР. 01-30/2021
ЛОКАЦИЈА:	КО Трново и дел од КО Мала Црцорија, Општина Крива Паланка		
НАРАЧАТЕЛ:	ОПШТИНА КРИВА ПАЛАНКА		
ИЗРАБОТУВАЧ:	Друштво за архитектонски дејности "УРБАНКОН" ДООЕЛ Скопје, лиценца број 0067		
ОВЛАСТЕН ПЛАНЕР:	Д-р Жаклина Ангеловска д.и.а. овластување бр.0.0002 Зоран Мојсовски, д.и.а. овластување бр.0.0151		
СОРАБОТНИЦИ:	ДПТУ "АЛФА ГЕОДЕТ" ДООЕЛ Скопје М-р Јованка Лазаровска, д.г.и. овластен геодет		
ЦРТЕЖ:	АЖУРИРАНА ГЕОДЕТСКА ПОДЛОГА		
УПРАВИТЕЛ: Славко Ангеловски		ДАТУМ:	09.01.2023
		РАЗМЕР:	М=1:1000
		ЛИСТ БРОЈ:	1.2

УРБАНКОН

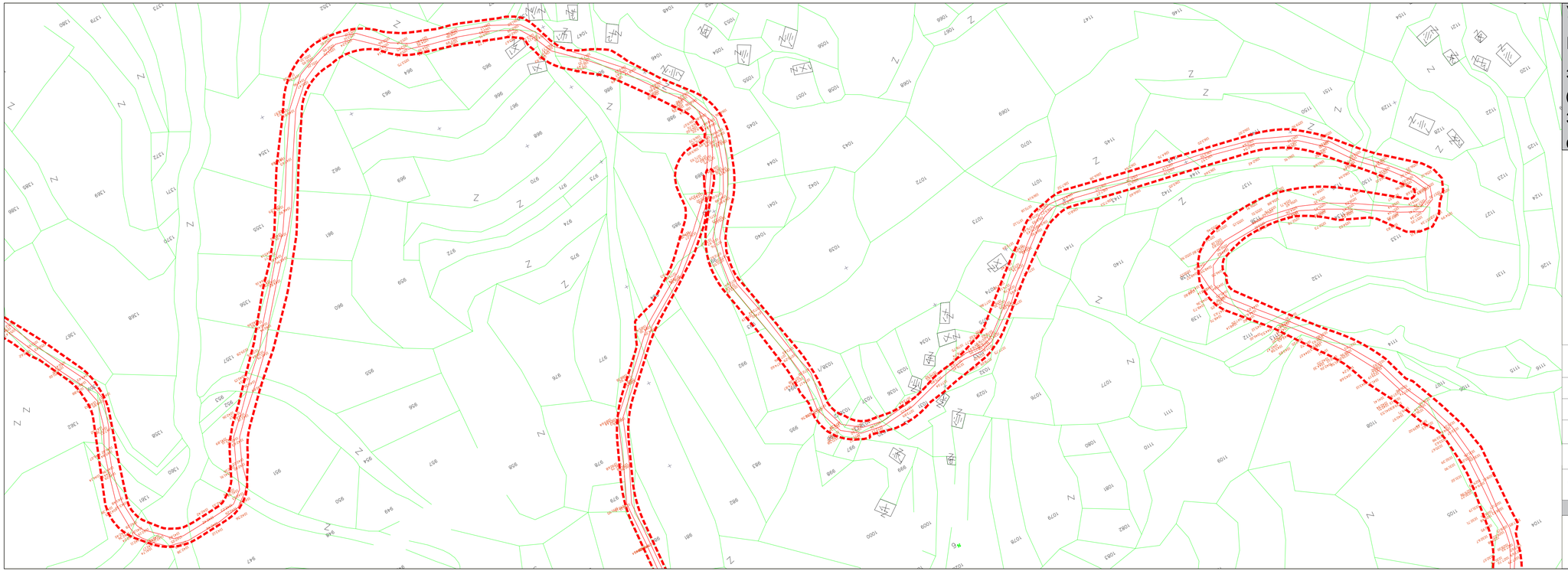

УРБАНИСТИЧКИ ПРОЕКТ

ВОН ОПФАТ НА УРБАНИСТИЧКИ ПЛАН

ЗА ИЗГРАДБА НА СООБРАЌАЈНА ИНФРАСТРУКТУРА СО НАМЕНА Е1-1 (ЛОКАЛЕН ПАТ СО ПРАТЕЧКИ ГРАДБИ И ИНСТАЛАЦИИ) ЗА СЕЛО ТРНОВО И ДЕЛ ОД СЕЛО МАЛА ЦРЦОРИЈА, ОПШТИНА КРИВА ПАЛАНКА

ЛЕГЕНДА :

- граница на катастарска општина
- граница на катастарска парцела
- граница на плански опфат
- неасфалтиран локален пат
- воден тек
- шахта
- новоизграден помошен објект
- 925.28 - кота на терен
- 1418 - број на катастарска парцела
- станбен објект
- помошен објект

ФАЗА	У	НАМЕНА НА ГРАДБА: Е1-1 СООБРАЌАЈНА ИНФРАСТРУКТУРА	ТЕХ.БР. 01-30/2021
ЛОКАЦИЈА:	КО Трново и дел од КО Мала Црцорија, Општина Крива Паланка		
НАРАЧАТЕЛ:	ОПШТИНА КРИВА ПАЛАНКА		
ИЗРАБОТУВАЧ:	Друштво за архитектонски дејности "УРБАНКОН" ДООЕЛ Скопје, лиценца број 0067		
ОВЛАСТЕН ПЛАНЕР:	Д-р Жаклина Ангеловска д.и.а. овластување бр.0.0002 Зоран Мојсовски, д.и.а. овластување бр.0.0151		
СОРАБОТНИЦИ:	ДПТУ "АЛФА ГЕОДЕТ" ДООЕЛ Скопје М-р Јованка Лазаровска, д.г.и. овластен геодет		
ЦРТЕЖ:	**АЖУРИРАНА ГЕОДЕТСКА ПОДЛОГА**		
УПРАВИТЕЛ: Славко Ангеловски	УРБАНКОН	ДАТУМ:	09.01.2023
		РАЗМЕР:	М=1:1000
		ЛИСТ БРОЈ:	1.3

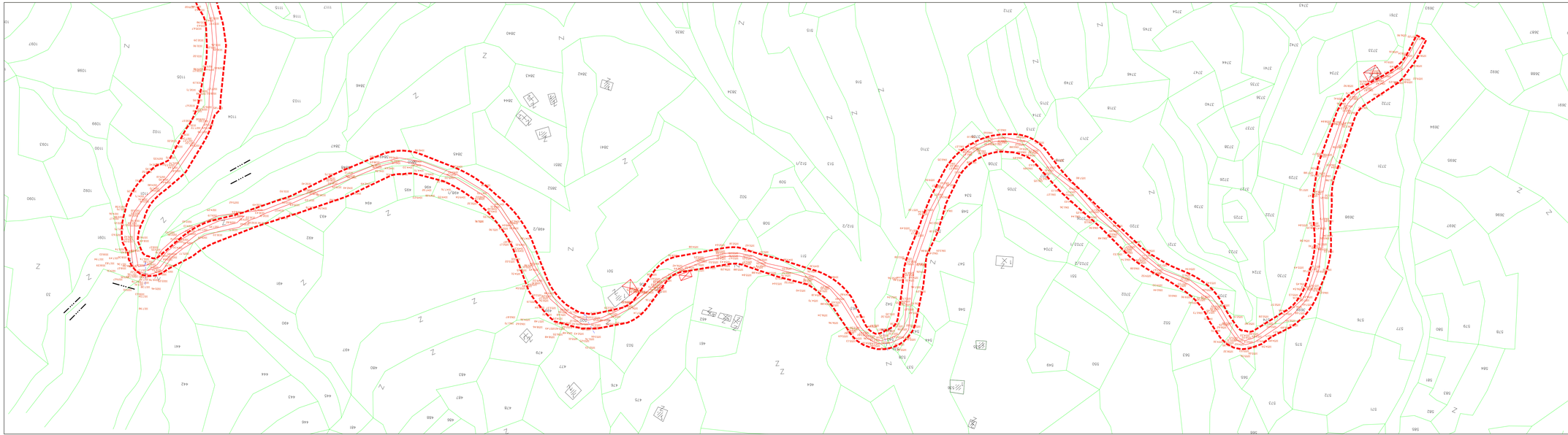

УРБАНИСТИЧКИ ПРОЕКТ ВОН ОПФАТ НА УРБАНИСТИЧКИ ПЛАН

ЗА ИЗГРАДБА НА СООБРАЌАЈНА ИНФРАСТРУКТУРА СО НАМЕНА Е1-1 (ЛОКАЛЕН ПАТ СО ПРАТЕЧКИ ГРАДБИ И ИНСТАЛАЦИИ) ЗА СЕЛО ТРНОВО И ДЕЛ ОД СЕЛО МАЛА ЦРЦОРИЈА, ОПШТИНА КРИВА ПАЛАНКА

ЛЕГЕНДА :

- граница на катастарска општина
- граница на катастарска парцела
- граница на планскиот опфат
- неасфалтиран локален пат
- воден тек
- шахта
- новоизграден помошен објект
- 925.28 - кота на терен
- 1418 - број на катастарска парцела
- станбен објект
- помошен објект

ФАЗА	У	НАМЕНА НА ГРАДБА: Е1-1 СООБРАЌАЈНА ИНФРАСТРУКТУРА	ТЕХ.БР. 01-30/2021
ЛОКАЦИЈА:		КО Трново и дел од КО Мала Црцорија, Општина Крива Паланка	
НАРАЧАТЕЛ:		ОПШТИНА КРИВА ПАЛАНКА	
ИЗРАБОТУВАЧ:		Друштво за архитектонски дејности "УРБАНКОН" ДООЕЛ Скопје, лиценца број 0067	
ОВЛАСТЕН ПЛАНЕР:		Д-р Жаклина Ангеловска д.и.а. овластување бр.0.0002 Зоран Мојсовски, д.и.а. овластување бр.0.0151	
СОРАБОТНИЦИ:		ДПТУ "АЛФА ГЕОДЕТ" ДООЕЛ Скопје М-р Јованка Лазаровска, д.г.и. овластен геодет	
ЦРТЕЖ:		АЖУРИРАНА ГЕОДЕТСКА ПОДЛОГА	
УПРАВИТЕЛ: Славко Ангеловски		ДАТУМ:	09.01.2023
		РАЗМЕР:	М=1:1000
		ЛИСТ БРОЈ:	1.4

УРБАНКОН

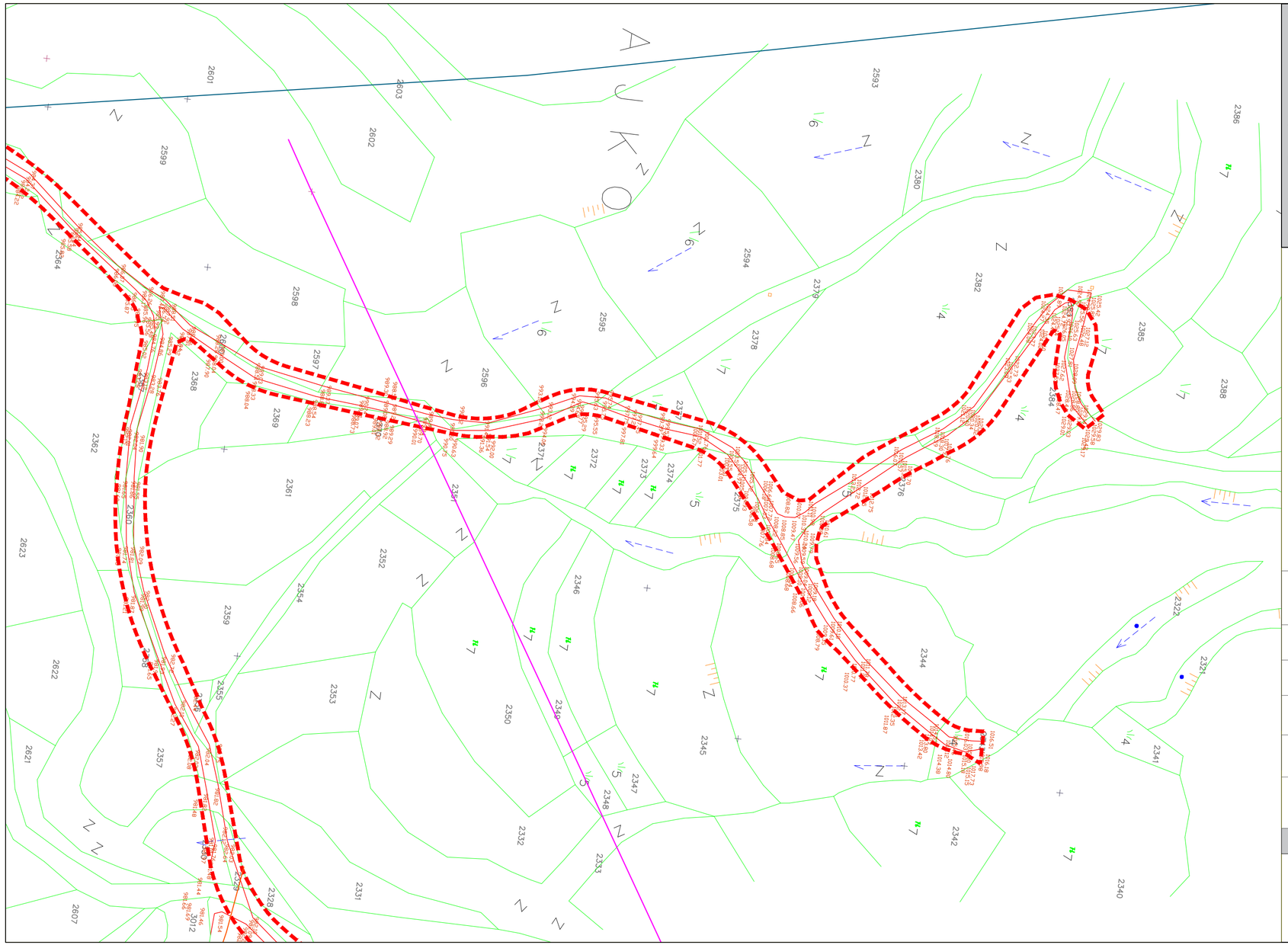

УРБАНИСТИЧКИ ПРОЕКТ

ВОН ОПФАТ НА УРБАНИСТИЧКИ ПЛАН

ЗА ИЗГРАДБА НА СООБРАЌАЈНА ИНФРАСТРУКТУРА СО НАМЕНА Е1-1 (ЛОКАЛЕН ПАТ СО ПРАТЕЧКИ ГРАДБИ И ИНСТАЛАЦИИ) ЗА СЕЛО ТРНОВО И ДЕЛ ОД СЕЛО МАЛА ЦРЦОРИЈА, ОПШТИНА КРИВА ПАЛАНКА

ЛЕГЕНДА :

- граница на катастарска општина
- граница на катастарска парцела
- граница на плански опфат
- неасфалтиран локален пат
- воден тек
- шахта
- новоизграден помошен објект
- 925.28 - кота на терен
- 1418 - број на катастарска парцела
- станбен објект
- помошен објект

ФАЗА	У	НАМЕНА НА ГРАДБА: Е1-1 СООБРАЌАЈНА ИНФРАСТРУКТУРА	ТЕХ.БР. 01-30/2021
ЛОКАЦИЈА:	КО Трново и дел од КО Мала Црцорија, Општина Крива Паланка		
НАРАЧАТЕЛ:	ОПШТИНА КРИВА ПАЛАНКА		
ИЗРАБОТУВАЧ:	Друштво за архитектонски дејности "УРБАНКОН" ДООЕЛ Скопје, лиценца број 0067		
ОВЛАСТЕН ПЛАНЕР:	Д-р Жаклина Ангеловска д.и.а. овластување бр.0.0002 Зоран Мојсовски, д.и.а. овластување бр.0.0151		
СОРАБОТНИЦИ:	ДПТУ "АЛФА ГЕОДЕТ" ДООЕЛ Скопје М-р Јованка Лазаровска, д.г.и. овластен геодет		
ЦРТЕЖ:	**АЖУРИРАНА ГЕОДЕТСКА ПОДЛОГА**		
УПРАВИТЕЛ: Славко Ангеловски	УРБАНКОН	ДАТУМ:	09.01.2023
		РАЗМЕР:	М=1:1000
		ЛИСТ БРОЈ:	1.5

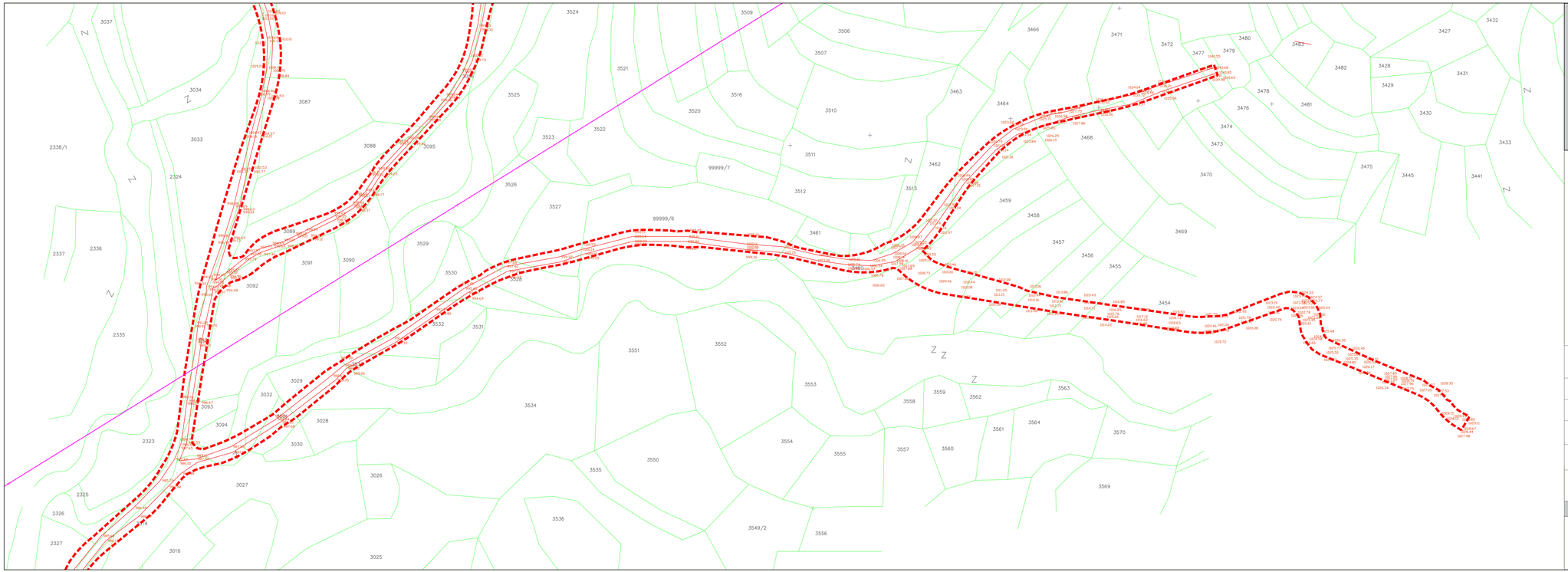

УРБАНИСТИЧКИ ПРОЕКТ

ВОН ОПФАТ НА УРБАНИСТИЧКИ ПЛАН

ЗА ИЗГРАДБА НА СООБРАЌАЈНА ИНФРАСТРУКТУРА СО НАМЕНА Е1-1 (ЛОКАЛЕН ПАТ СО ПРАТЕЧКИ ГРАДБИ И ИНСТАЛАЦИИ) ЗА СЕЛО ТРНОВО И ДЕЛ ОД СЕЛО МАЛА ЦРЦОРИЈА, ОПШТИНА КРИВА ПАЛАНКА

ЛЕГЕНДА :

- граница на катастарска општина
- граница на катастарска парцела
- граница на плански опфат
- неасфалтиран локален пат
- воден тек
- шахта
- новоизграден помошен објект
- 925.28 - кота на терен
- 1418 - број на катастарска парцела
- станбен објект
- помошен објект

ФАЗА	У	НАМЕНА НА ГРАДБА: Е1-1 СООБРАЌАЈНА ИНФРАСТРУКТУРА	ТЕХ.БР. 01-30/2021
ЛОКАЦИЈА:	КО Трново и дел од КО Мала Црцорија, Општина Крива Паланка		
НАРАЧАТЕЛ:	ОПШТИНА КРИВА ПАЛАНКА		
ИЗРАБОТУВАЧ:	Друштво за архитектонски дејности "УРБАНКОН" ДООЕЛ Скопје, лиценца број 0067		
ОВЛАСТЕН ПЛАНЕР:	Д-р Жаклина Ангеловска д.и.а. овластување бр.0.0002 Зоран Мојсовски, д.и.а. овластување бр.0.0151		
СОРАБОТНИЦИ:	ДПТУ "АЛФА ГЕОДЕТ" ДООЕЛ Скопје М-р Јованка Лазаровска, д.г.и. овластен геодет		
ЦРТЕЖ:	**АЖУРИРАНА ГЕОДЕТСКА ПОДЛОГА**		
УПРАВИТЕЛ: Славко Ангеловски	УРБАНКОН	ДАТУМ:	09.01.2023
		РАЗМЕР:	М=1:1000
		ЛИСТ БРОЈ:	1.6

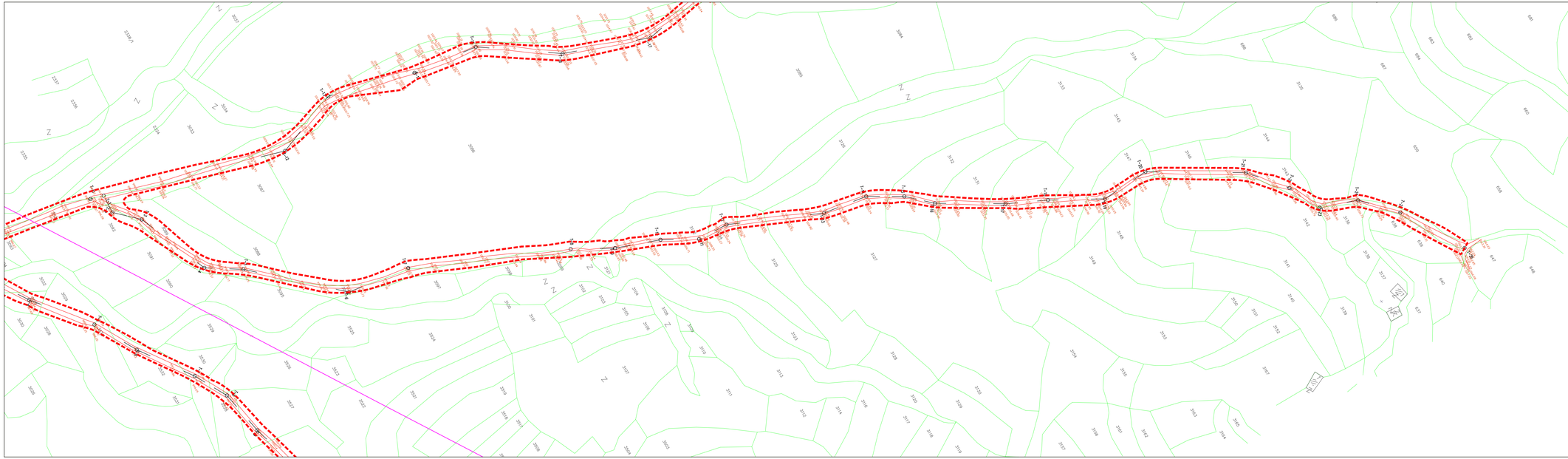

УРБАНИСТИЧКИ ПРОЕКТ

ВОН ОПФАТ НА УРБАНИСТИЧКИ ПЛАН

ЗА ИЗГРАДБА НА СООБРАЌАЈНА ИНФРАСТРУКТУРА СО НАМЕНА Е1-1 (ЛОКАЛЕН ПАТ СО ПРАТЕЧКИ ГРАДБИ И ИНСТАЛАЦИИ) ЗА СЕЛО ТРНОВО И ДЕЛ ОД СЕЛО МАЛА ЦРЦОРИЈА, ОПШТИНА КРИВА ПАЛАНКА

ЛЕГЕНДА :

- граница на катастарска општина
- граница на катастарска парцела
- граница на плански опфат
- неасфалтиран локален пат
- воден тек
- шахта
- новоизграден помошен објект
- кота на терен (925.28)
- број на катастарска парцела (1418)
- станбен објект
- помошен објект

ФАЗА	У	НАМЕНА НА ГРАДБА: Е1-1 СООБРАЌАЈНА ИНФРАСТРУКТУРА	ТЕХ.БР. 01-30/2021
ЛОКАЦИЈА:		КО Трново и дел од КО Мала Црцорија, Општина Крива Паланка	
НАРАЧАТЕЛ:		ОПШТИНА КРИВА ПАЛАНКА	
ИЗРАБОТУВАЧ:		Друштво за архитектонски дејности "УРБАНКОН" ДООЕЛ Скопје, лиценца број 0067	
ОВЛАСТЕН ПЛАНЕР:		Д-р Жаклина Ангеловска д.и.а. овластување бр.0.0002 Зоран Мојсовски, д.и.а. овластување бр.0.0151	
СОРАБОТНИЦИ:		ДПТУ "АЛФА ГЕОДЕТ" ДООЕЛ Скопје М-р Јованка Лазаровска, д.г.и. овластен геодет	
ЦРТЕЖ:		**АЖУРИРАНА ГЕОДЕТСКА ПОДЛОГА**	
УПРАВИТЕЛ: Славко Ангеловски	УРБАНКОН	ДАТУМ:	09.01.2023
		РАЗМЕР:	М=1:1000
		ЛИСТ БРОЈ:	1.7

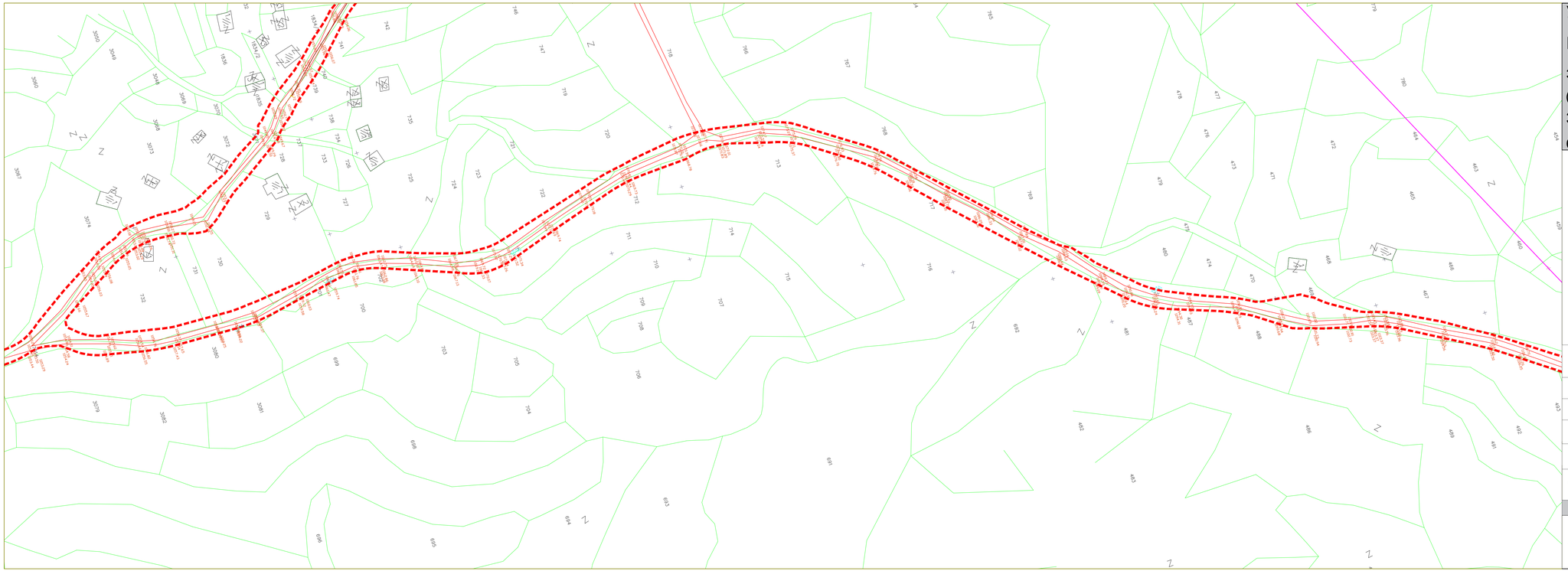

УРБАНИСТИЧКИ ПРОЕКТ

ВОН ОПФАТ НА УРБАНИСТИЧКИ ПЛАН

ЗА ИЗГРАДБА НА СООБРАЌАЈНА ИНФРАСТРУКТУРА СО НАМЕНА Е1-1 (ЛОКАЛЕН ПАТ СО ПРАТЕЧКИ ГРАДБИ И ИНСТАЛАЦИИ) ЗА СЕЛО ТРНОВО И ДЕЛ ОД СЕЛО МАЛА ЦРЦОРИЈА, ОПШТИНА КРИВА ПАЛАНКА

ЛЕГЕНДА :

- граница на катастарска општина
- граница на катастарска парцела
- граница на плански опфат
- неасфалтиран локален пат
- воден тек
- шахта
- новоизграден помошен објект
- 925.28 - кота на терен
- 1418 - број на катастарска парцела
- станбен објект
- помошен објект

ФАЗА	У	НАМЕНА НА ГРАДБА: Е1-1 СООБРАЌАЈНА ИНФРАСТРУКТУРА	ТЕХ.БР. 01-30/2021
ЛОКАЦИЈА:	КО Трново и дел од КО Мала Црцорија, Општина Крива Паланка		
НАРАЧАТЕЛ:	ОПШТИНА КРИВА ПАЛАНКА		
ИЗРАБОТУВАЧ:	Друштво за архитектонски дејности "УРБАНКОН" ДООЕЛ Скопје, лиценца број 0067		
ОВЛАСТЕН ПЛАНЕР:	Д-р Жаклина Ангеловска д.и.а. овластување бр.0.0002 Зоран Мојсовски, д.и.а. овластување бр.0.0151		
СОРАБОТНИЦИ:	ДПТУ "АЛФА ГЕОДЕТ" ДООЕЛ Скопје М-р Јованка Лазаровска, д.г.и. овластен геодет		
ЦРТЕЖ:	**АЖУРИРАНА ГЕОДЕТСКА ПОДЛОГА**		
УПРАВИТЕЛ: Славко Ангеловски	УРБАНКОН	ДАТУМ:	09.01.2023
		РАЗМЕР:	М=1:1000
		ЛИСТ БРОЈ:	1.8

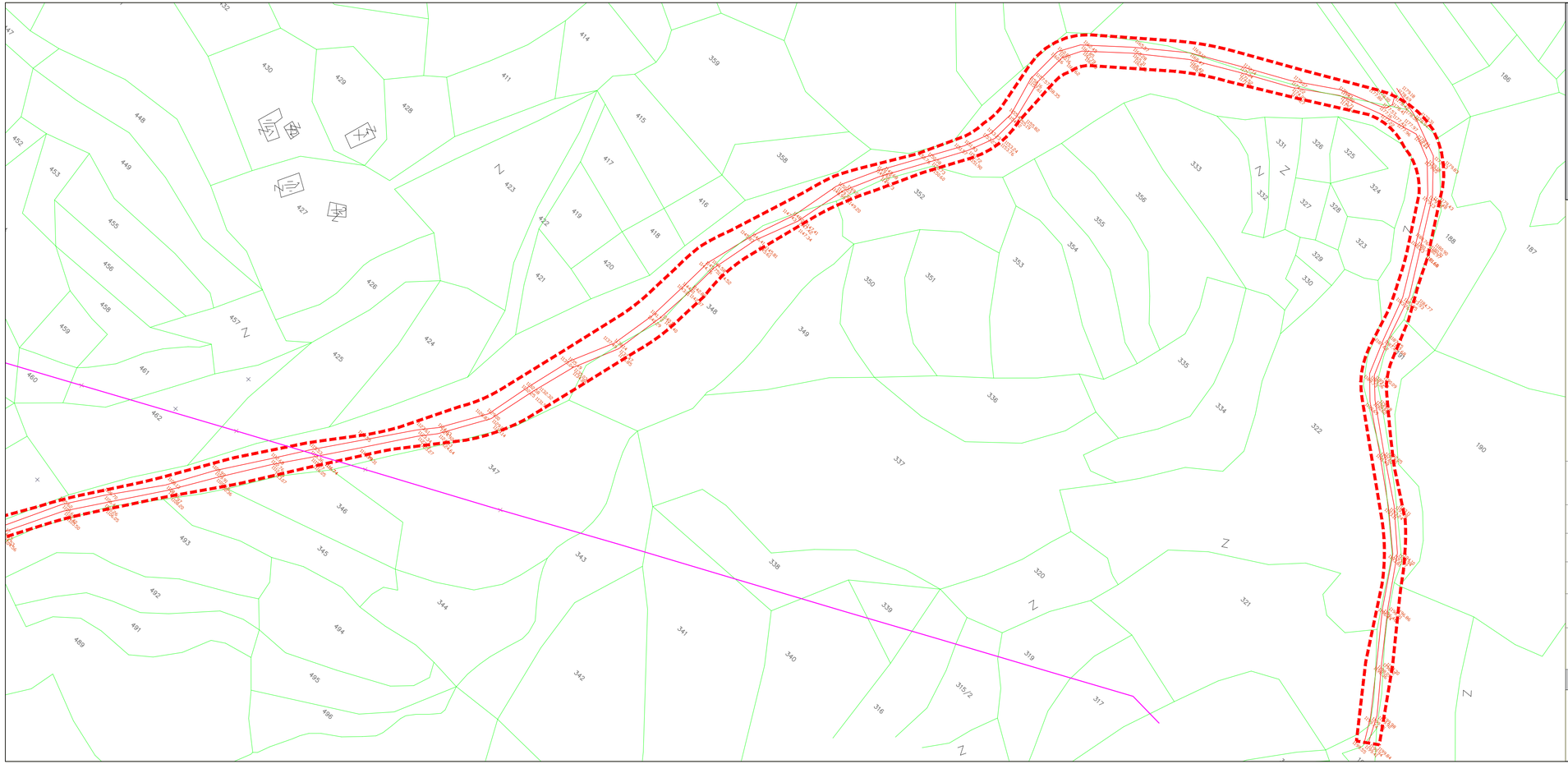

УРБАНИСТИЧКИ ПРОЕКТ

ВОН ОПФАТ НА УРБАНИСТИЧКИ ПЛАН

ЗА ИЗГРАДБА НА СООБРАЌАЈНА ИНФРАСТРУКТУРА СО НАМЕНА Е1-1 (ЛОКАЛЕН ПАТ СО ПРАТЕЧКИ ГРАДБИ И ИНСТАЛАЦИИ) ЗА СЕЛО ТРНОВО И ДЕЛ ОД СЕЛО МАЛА ЦРЦОРИЈА, ОПШТИНА КРИВА ПАЛАНКА

ЛЕГЕНДА :

- граница на катастарска општина
- граница на катастарска парцела
- граница на плански опфат
- неасфалтиран локален пат
- воден тек
- шахта
- новоизграден помошен објект
- 925.28 - кота на терен
- 1418 - број на катастарска парцела
- станбен објект
- помошен објект

ФАЗА	У	НАМЕНА НА ГРАДБА: Е1-1 СООБРАЌАЈНА ИНФРАСТРУКТУРА	ТЕХ.БР. 01-30/2021
ЛОКАЦИЈА:		КО Трново и дел од КО Мала Црцорија, Општина Крива Паланка	
НАРАЧАТЕЛ:		ОПШТИНА КРИВА ПАЛАНКА	
ИЗРАБОТУВАЧ:		Друштво за архитектонски дејности "УРБАНКОН" ДООЕЛ Скопје, лиценца број 0067	
ОВЛАСТЕН ПЛАНЕР:		Д-р Жаклина Ангеловска д.и.а. овластување бр.0.0002 Зоран Мојсовски, д.и.а. овластување бр.0.0151	
СОРАБОТНИЦИ:		ДПТУ "АЛФА ГЕОДЕТ" ДООЕЛ Скопје М-р Јованка Лазаровска, д.г.и. овластен геодет	
ЦРТЕЖ:		**АЖУРИРАНА ГЕОДЕТСКА ПОДЛОГА**	
УПРАВИТЕЛ: Славко Ангеловски	УРБАНКОН	ДАТУМ:	09.01.2023
		РАЗМЕР:	М=1:1000
		ЛИСТ БРОЈ:	1.9

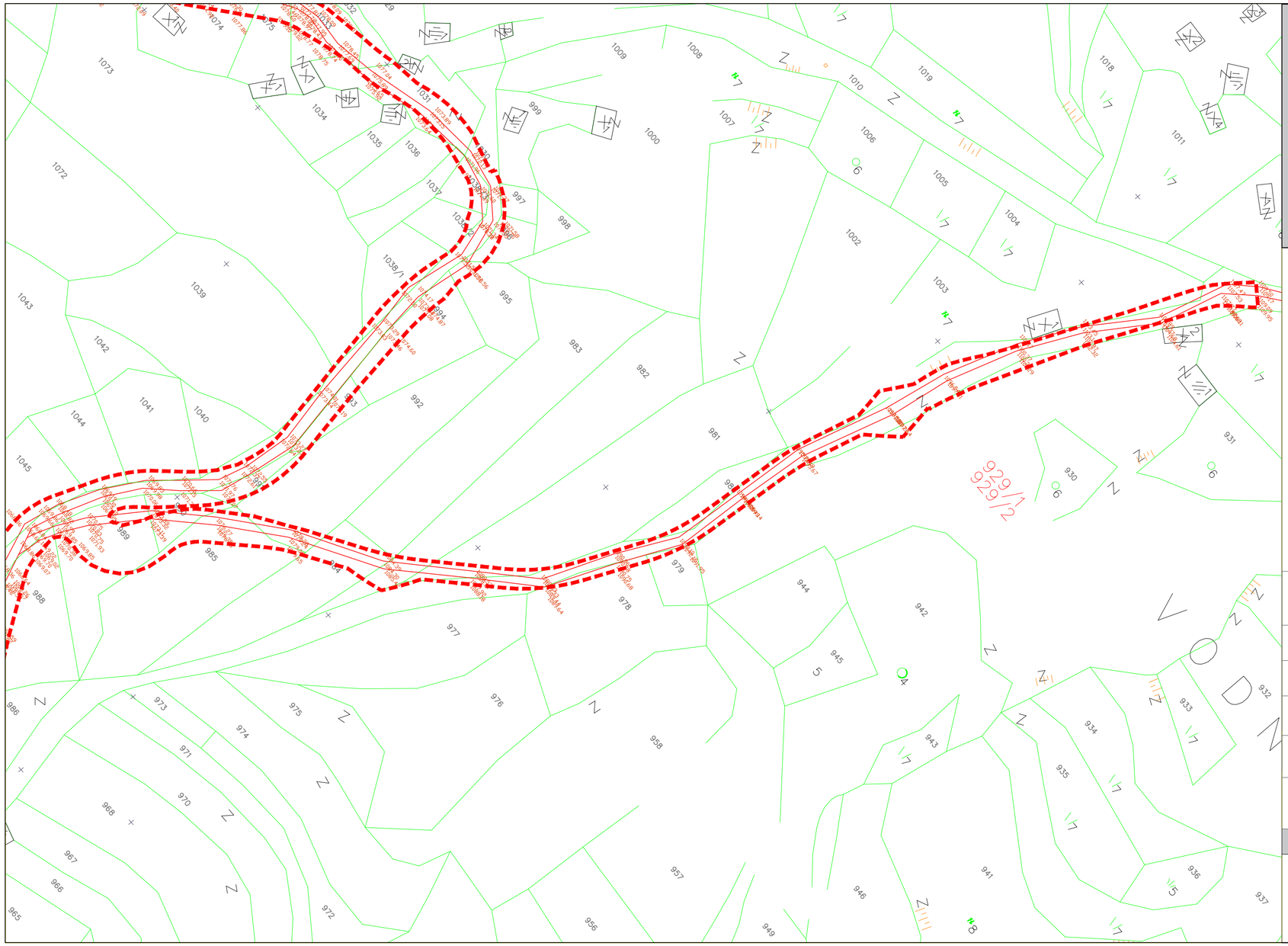

УРБАНИСТИЧКИ ПРОЕКТ

ВОН ОПФАТ НА УРБАНИСТИЧКИ ПЛАН

ЗА ИЗГРАДБА НА СООБРАЌАЈНА ИНФРАСТРУКТУРА СО НАМЕНА Е1-1 (ЛОКАЛЕН ПАТ СО ПРАТЕЧКИ ГРАДБИ И ИНСТАЛАЦИИ) ЗА СЕЛО ТРНОВО И ДЕЛ ОД СЕЛО МАЛА ЦРЦОРИЈА, ОПШТИНА КРИВА ПАЛАНКА

ЛЕГЕНДА :

- граница на катастарска општина
- граница на катастарска парцела
- граница на плански опфат
- неасфалтиран локален пат
- воден тек
- шахта
- новоизграден помошен објект
- 925.28 - кота на терен
- 1418 - број на катастарска парцела
- станбен објект
- помошен објект

ФАЗА	У	НАМЕНА НА ГРАДБА: Е1-1 СООБРАЌАЈНА ИНФРАСТРУКТУРА	ТЕХ.БР. 01-30/2021
ЛОКАЦИЈА:	КО Трново и дел од КО Мала Црцорија, Општина Крива Паланка		
НАРАЧАТЕЛ:	ОПШТИНА КРИВА ПАЛАНКА		
ИЗРАБОТУВАЧ:	Друштво за архитектонски дејности "УРБАНКОН" ДООЕЛ Скопје, лиценца број 0067		
ОВЛАСТЕН ПЛАНЕР:	Д-р Жаклина Ангеловска д.и.а. овластување бр.0.0002 Зоран Мојсовски, д.и.а. овластување бр.0.0151		
СОРАБОТНИЦИ:	ДПТУ "АЛФА ГЕОДЕТ" ДООЕЛ Скопје М-р Јованка Лазаровска, д.г.и. овластен геодет		
ЦРТЕЖ:	**АЖУРИРАНА ГЕОДЕТСКА ПОДЛОГА**		
УПРАВИТЕЛ: Славко Ангеловски	УРБАНКОН	ДАТУМ:	09.01.2023
		РАЗМЕР:	М=1:1000
		ЛИСТ БРОЈ:	1.10

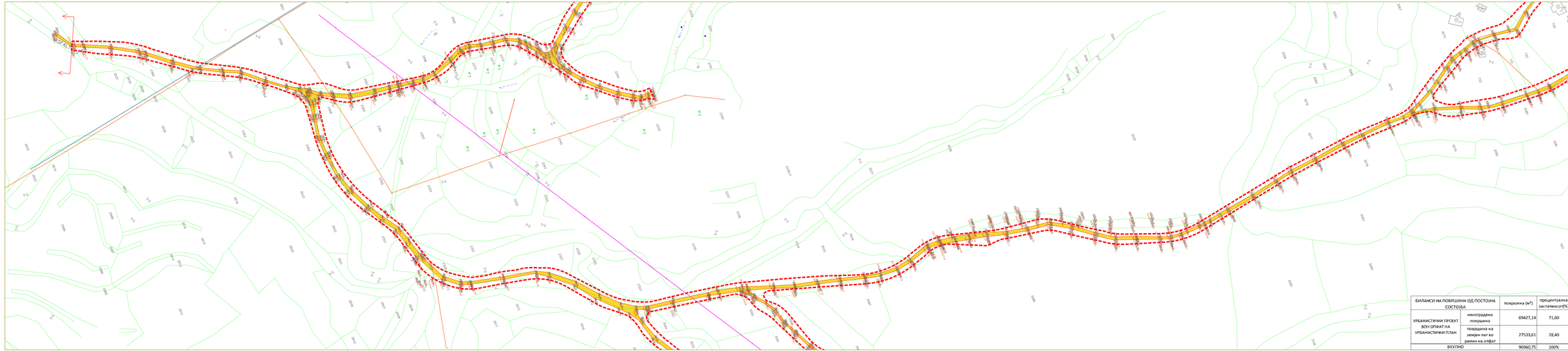

УРБАНИСТИЧКИ ПРОЕКТ

ВОН ОПФАТ НА УРБАНИСТИЧКИ ПЛАН

ЗА ИЗГРАДБА НА СООБРАЌАЈНА ИНФРАСТРУКТУРА СО НАМЕНА Е1-1 (ЛОКАЛЕН ПАТ СО ПРАТЕЧКИ ГРАДБИ И ИНСТАЛАЦИИ) ЗА СЕЛО ТРНОВО И ДЕЛ ОД СЕЛО МАЛА ЦРЦОРИЈА, ОПШТИНА КРИВА ПАЛАНКА

ЛЕГЕНДА :

ГРАНИЦА НА ПРОЕКТЕН ОПФАТ

НАМЕНА НА ЗЕМЈИШТЕ :

- ПОСТОЕЧКИ ЗЕМЕН ПАТ
- ПОСТОЕЧКИ АСФАЛТЕН ПАТ
- ПОСТОЕЧКИ ОБЈЕКТ
- ВОДОТЕК

КОМУНАЛНА ИНФРАСТРУКТУРА :

- ПОСТОЈНА ЕЛЕКТРИЧНА МРЕЖА (Надземен вод 10(20) kV)
- ПОСТОЈНА ЕЛЕКТРИЧНА МРЕЖА (Надземен вод 0.4 kV)
- ПЛАНИРАНА ЕЛЕКТРИЧНА МРЕЖА(Надземен вод 10(20) kV)
- ПЛАНИРАНА ЕЛЕКТРИЧНА МРЕЖА(Надземен вод 0.4 kV)
- EBH 10(20) kV СТОЛБ
- EBH 0.4 kV СТОЛБ

- граница на катастарска општина
- граница на катастарска парцела
- неасфалтиран локален пат
- воден тек
- шахта
- новоизграден помошен објект
- кота на терен
- број на катастарска парцела
- станбен објект
- помошен објект

БИЛАНСИ НА ПОВРШИНИ ОД ПОСТОЈНА СОСТОЈБА		површина (м²)	процентуална застапеност(%)
УРБАНИСТИЧКИ ПРОЕКТ ВОН ОПФАТ НА УРБАНИСТИЧКИ ПЛАН	невградена површина	69427,14	71,60
	површина на земјен пат во рамки на опфат	27533,61	28,40
ВКУПНО		96960,75	100%

ФАЗА	У	НАМЕНА НА ГРАДБА: Е1-1 СООБРАЌАЈНА ИНФРАСТРУКТУРА	ТЕХ.БР. 01-30/2021
ЛОКАЦИЈА:		КО Трново и дел од КО Мала Црцорија, Општина Крива Паланка	
НАРАЧАТЕЛ:		ОПШТИНА КРИВА ПАЛАНКА	
ИЗРАБОТУВАЧ:		Друштво за архитектонски дејности "УРБАНКОН" ДООЕЛ Скопје, лиценца број 0067	
ОВЛАСТЕН ПЛАНЕР:		Д-р Жаклина Ангеловска д.и.а. овластување бр.0.0002 Зоран Мојсовски, д.и.а. овластување бр.0.0151	
ОВЛАСТЕН ПРОЕКТАНТ:		М-р Ристе Ристов д.г.и. овластување бр.2.0389	
СОРАБОТНИЦИ:		Новица Величковски, д.е.и. овластување бр.4.492 Теодор Ангеловски, м.и.а.	
ЦРТЕЖ: КАРТА НА ИЗГРАДЕН ГРАДЕЖЕН ФОНД И КОМУНАЛНА ИНФРАСТРУКТУРА			
УПРАВИТЕЛ: Славко Ангеловски		ДАТУМ:	09.01.2023
		РАЗМЕР:	М=1:1000
		ЛИСТ БРОЈ:	2.1

УРБАНКОН



УРБАНИСТИЧКИ ПРОЕКТ

ВОН ОПФАТ НА УРБАНИСТИЧКИ ПЛАН

ЗА ИЗГРАДБА НА СООБРАЌАЈНА ИНФРАСТРУКТУРА СО НАМЕНА Е1-1 (ЛОКАЛЕН ПАТ СО ПРАТЕЧКИ ГРАДБИ И ИНСТАЛАЦИИ) ЗА СЕЛО ТРНОВО И ДЕЛ ОД СЕЛО МАЛА ЦРЦОРИЈА, ОПШТИНА КРИВА ПАЛАНКА

ЛЕГЕНДА :

ГРАНИЦА НА ПРОЕКТЕН ОПФАТ

НАМЕНА НА ЗЕМЈИШТЕ:

- ПОСТОЕЧКИ ЗЕМЕН ПАТ
- ПОСТОЕЧКИ АСФАЛТЕН ПАТ
- ПОСТОЕЧКИ ОБЈЕКТ
- ВОДОТЕК

КОМУНАЛНА ИНФРАСТРУКТУРА :

- ПОСТОЈНА ЕЛЕКТРИЧНА МРЕЖА (Надземен вод 10(20) kV)
- ПОСТОЈНА ЕЛЕКТРИЧНА МРЕЖА (Надземен вод 0.4 kV)
- ПЛАНИРАНА ЕЛЕКТРИЧНА МРЕЖА(Надземен вод 10(20) kV)
- ПЛАНИРАНА ЕЛЕКТРИЧНА МРЕЖА(Надземен вод 0.4 kV)
- EBH 10(20) kV СТОЛБ
- EBH 0.4 kV СТОЛБ

- граница на катастарска општина
- граница на катастарска парцела
- неасфалтиран локален пат
- воден тек
- шахта
- новоизграден помошен објект
- 925.28 кота на терен
- 1418 број на катастарска парцела
- станбен објект
- помошен објект

ФАЗА	У	НАМЕНА НА ГРАДБА: Е1-1 СООБРАЌАЈНА ИНФРАСТРУКТУРА
		ТЕХ.БР. 01-30/2021
ЛОКАЦИЈА:	КО Трново и дел од КО Мала Црцорија, Општина Крива Паланка	
НАРАЧАТЕЛ:	ОПШТИНА КРИВА ПАЛАНКА	
ИЗРАБОТУВАЧ:	Друштво за архитектонски дејности "УРБАНКОН" ДООЕЛ Скопје, лиценца број 0067	
ОВЛАСТЕН ПЛАНЕР:	Д-р Жаклина Ангеловска д.и.а. овластување бр.0.0002 Зоран Мојсовски, д.и.а. овластување бр.0.0151	
ОВЛАСТЕН ПРОЕКТАНТ:	М-р Ристе Ристов д.г.и. овластување бр.2.0389	
СОРАБОТНИЦИ:	Новица Величковски, д.е.и. овластување бр.4.492 Теодор Ангеловски, м.и.а.	
ЦРТЕЖ: КАРТА НА ИЗГРАДЕН ГРАДЕЖЕН ФОНД И КОМУНАЛНА ИНФРАСТРУКТУРА		
УПРАВИТЕЛ: Славко Ангеловски	ДАТУМ: 09.01.2023 РАЗМЕР: М=1:1000 ЛИСТ БРОЈ: 2.2	

УРБАНКОН

БИЛАНСИ НА ПОВРШИНИ ОД ПОСТОЈНА СОСТОЈБА		површина (м²)	процентуална застапеност(%)
УРБАНИСТИЧКИ ПРОЕКТ ВОН ОПФАТ НА УРБАНИСТИЧКИ ПЛАН	неизградена површина	69427,14	71,60
	површина на земјен пат во рамки на опфат	27533,61	28,40
ВКУПНО		96960,75	100%

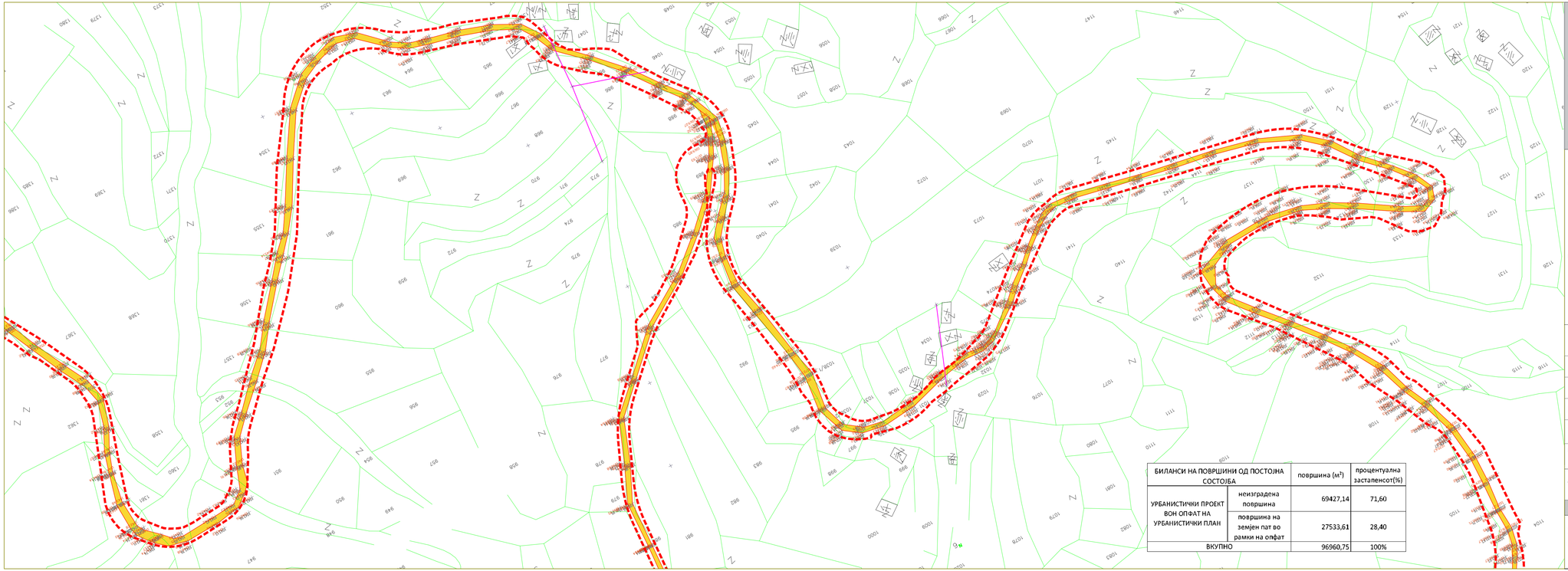

УРБАНИСТИЧКИ ПРОЕКТ ВОН ОПФАТ НА УРБАНИСТИЧКИ ПЛАН

ЗА ИЗГРАДБА НА СООБРАЌАЈНА ИНФРАСТРУКТУРА СО НАМЕНА Е1-1 (ЛОКАЛЕН ПАТ СО ПРАТЕЧКИ ГРАДБИ И ИНСТАЛАЦИИ) ЗА СЕЛО ТРНОВО И ДЕЛ ОД СЕЛО МАЛА ЦРЦОРИЈА, ОПШТИНА КРИВА ПАЛАНКА

ЛЕГЕНДА :

- ГРАНИЦА НА ПРОЕКТЕН ОПФАТ
- граница на катастарска општина
- граница на катастарска парцела
- неасфалтиран локален пат
- воден тек
- шахта
- новоизграден помошен објект
- кота на терен
- број на катастарска парцела
- станбен објект
- помошен објект

НАМЕНА НА ЗЕМЈИШТЕ :

- Е1-1 ПОСТОЕЧКИ ЗЕМЈЕН ПАТ
- Е1-1 ПОСТОЕЧКИ АСФАЛТЕН ПАТ
- ПОСТОЕЧКИ ОБЈЕКТ
- ВОДОТЕК

КОМУНАЛНА ИНФРАСТРУКТУРА :

- ПОСТОЈНА ЕЛЕКТРИЧНА МРЕЖА (Надземен вод 10(20) kV)
- ПОСТОЈНА ЕЛЕКТРИЧНА МРЕЖА (Надземен вод 0.4 kV)
- ПЛАНИРАНА ЕЛЕКТРИЧНА МРЕЖА(Надземен вод 10(20) kV)
- ПЛАНИРАНА ЕЛЕКТРИЧНА МРЕЖА(Подземен вод 0.4 kV)
- ЕВН 10(20) kV СТОЛБ
- ЕВН 0 4 kV СТОЛБ

БИЛАНСИ НА ПОВРШИНИ ОД ПОСТОЈНА СОСТОЈБА		површина ($м^2$)	процентуална застапеност(%)
УРБАНИСТИЧКИ ПРОЕКТ ВОН ОПФАТ НА УРБАНИСТИЧКИ ПЛАН	неизградена површина	69427,14	71,60
	површина на земјен пат во рамки на опфат	27533,61	28,40
ВКУПНО		96960,75	100%

ФАЗА	У	НАМЕНА НА ГРАДБА: Е1-1 СООБРАЌАЈНА ИНФРАСТРУКТУРА	ТЕХ.БР. 01-30/2021
ЛОКАЦИЈА:	КО Трново и дел од КО Мала Црцорија, Општина Крива Паланка		
НАРАЧАТЕЛ:	ОПШТИНА КРИВА ПАЛАНКА		
ИЗРАБОТУВАЧ:	Друштво за архитектонски дејности "УРБАНКОН" ДООЕЛ Скопје, лиценца број 0067		
ОВЛАСТЕН ПЛАНЕР:	Д-р Жаклина Ангеловска д.и.а. овластување бр.0.0002 Зоран Мојсовски, д.и.а. овластување бр.0.0151		
ОВЛАСТЕН ПРОЕКТАНТ:	М-р Ристе Ристов д.г.и. овластување бр.2.0389		
СОРАБОТНИЦИ:	Новица Величковски, д.е.и. овластување бр.4.492 Теодор Ангеловски, м.и.а.		
ЦРТЕЖ: КАРТА НА ИЗГРАДЕН ГРАДЕЖЕН ФОНД И КОМУНАЛНА ИНФРАСТРУКТУРА			
УПРАВИТЕЛ: Славко Ангеловски	УРБАНКОН	ДАТУМ:	09.01.2023
		РАЗМЕР:	М=1:1000
		ЛИСТ БРОЈ:	2.3

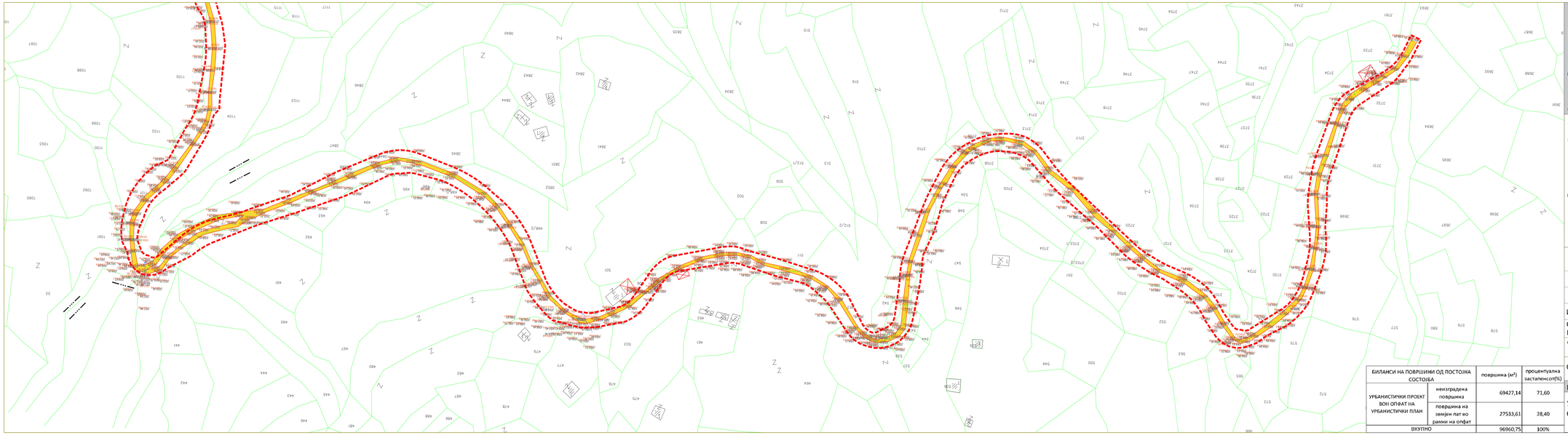

УРБАНИСТИЧКИ ПРОЕКТ ВОН ОПФАТ НА УРБАНИСТИЧКИ ПЛАН

ЗА ИЗГРАДБА НА СООБРАЌАЈНА ИНФРАСТРУКТУРА СО НАМЕНА Е1-1 (ЛОКАЛЕН ПАТ СО ПРАТЕЧКИ ГРАДБИ И ИНСТАЛАЦИИ) ЗА СЕЛО ТРНОВО И ДЕЛ ОД СЕЛО МАЛА ЦРЦОРИЈА, ОПШТИНА КРИВА ПАЛАНКА

ЛЕГЕНДА :

- ГРАНИЦА НА ПРОЕКТЕН ОПФАТ

НАМЕНА НА ЗЕМЈИШТЕ :

- ПОСТОЕЧКИ ЗЕМЕН ПАТ
- ПОСТОЕЧКИ АСФАЛТЕН ПАТ
- ПОСТОЕЧКИ ОБЈЕКТ
- ВОДОТЕК

КОМУНАЛНА ИНФРАСТРУКТУРА :

- ПОСТОЈНА ЕЛЕКТРИЧНА МРЕЖА (Надземен вод 10(20) kV)
- ПОСТОЈНА ЕЛЕКТРИЧНА МРЕЖА (Надземен вод 0.4 kV)
- ПЛАНИРАНА ЕЛЕКТРИЧНА МРЕЖА(Надземен вод 10(20) kV)
- ПЛАНИРАНА ЕЛЕКТРИЧНА МРЕЖА(Подземен вод 0.4 kV)
- ЕВН 10(20) kV СТОЛБ
- ЕВН/0.4 kV СТОЛБ

- граница на катастарска општина
- граница на катастарска парцела
- неасфалтиран локален пат
- воден тек
- шахта
- новоизграден помошен објект
- 925.29 кота на терен
- 1418 број на катастарска парцела
- стамбен објект
- помошен објект

БИЛАНСИ НА ПОВРШИНИ ОД ПОСТОЈНА СОСТОЈБА		површина (м²)	процентуална застапеност(%)
УРБАНИСТИЧКИ ПРОЕКТ ВОН ОПФАТ НА УРБАНИСТИЧКИ ПЛАН	неизградена површина	69427,14	71,60
	површина на земјен пат во рамки на опфат	27533,61	28,40
ВКУПНО		96960,75	100%

ФАЗА	У	НАМЕНА НА ГРАДБА: Е1-1 СООБРАЌАЈНА ИНФРАСТРУКТУРА	ТЕХ.БР. 01-30/2021
ЛОКАЦИЈА:		КО Трново и дел од КО Мала Црцорија, Општина Крива Паланка	
НАРАЧАТЕЛ:		ОПШТИНА КРИВА ПАЛАНКА	
ИЗРАБОТУВАЧ:		Друштво за архитектонски дејности "УРБАНКОН" ДООЕЛ Скопје, лиценца број 0067	
ОВЛАСТЕН ПЛАНЕР:		Д-р Жаклина Ангеловска д.и.а. овластување бр.0.0002 Зоран Мојсовски, д.и.а. овластување бр.0.0151	
ОВЛАСТЕН ПРОЕКТАНТ:		М-р Ристе Ристов д.г.и. овластување бр.2.0389	
СОРАБОТНИЦИ:		Новица Величковски, д.е.и. овластување бр.4.492 Теодор Ангеловски, м.и.а.	
ЦРТЕЖ: КАРТА НА ИЗГРАДЕН ГРАДЕЖЕН ФОНД И КОМУНАЛНА ИНФРАСТРУКТУРА			
УПРАВИТЕЛ: Славко Ангеловски		ДАТУМ:	09.01.2023
		РАЗМЕР:	М=1:1000
УРБАНКОН		ЛИСТ БРОЈ:	2.4

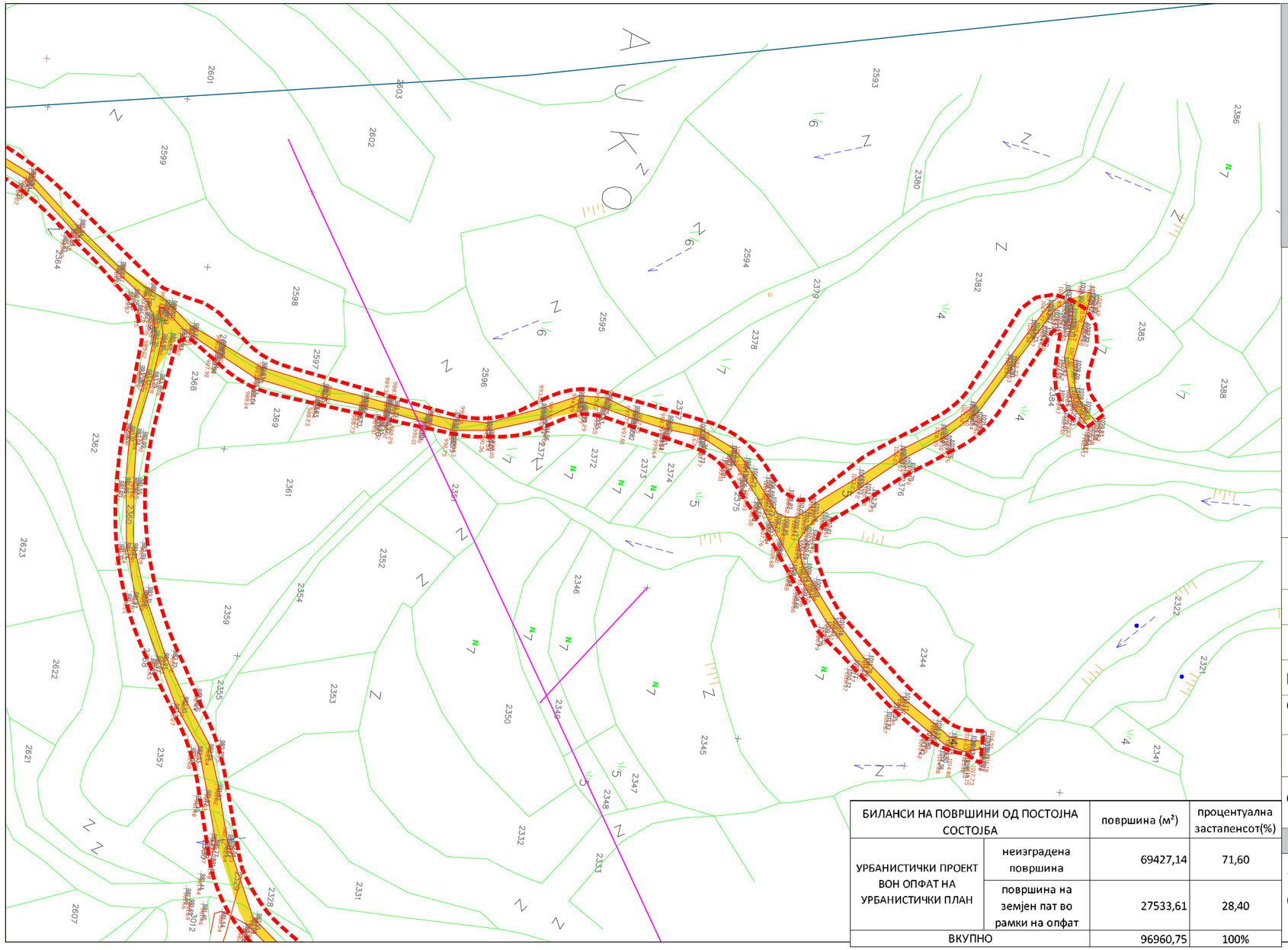

УРБАНИСТИЧКИ ПРОЕКТ ВОН ОПФАТ НА УРБАНИСТИЧКИ ПЛАН

ЗА ИЗГРАДБА НА СООБРАЌАЈНА ИНФРАСТРУКТУРА СО НАМЕНА Е1-1 (ЛОКАЛЕН ПАТ СО ПРАТЕЧКИ ГРАДБИ И ИНСТАЛАЦИИ) ЗА СЕЛО ТРНОВО И ДЕЛ ОД СЕЛО МАЛА ЦРЦОРИЈА, ОПШТИНА КРИВА ПАЛАНКА

ЛЕГЕНДА :

ГРАНИЦА НА ПРОЕКТЕН ОПФАТ

НАМЕНА НА ЗЕМЈИШТЕ :

- Е1.1 ПОСТОЕЧКИ ЗЕМЕН ПАТ
- Е1.1 ПОСТОЕЧКИ АСФАЛТЕН ПАТ
- ПОСТОЕЧКИ ОБЈЕКТ
- Е1 ВОДОТЕК

КОМУНАЛНА ИНФРАСТРУКТУРА :

- ПОСТОЈНА ЕЛЕКТРИЧНА МРЕЖА (Надземен вод 10(20) kV)
- ПОСТОЈНА ЕЛЕКТРИЧНА МРЕЖА (Надземен вод 0.4 kV)
- ПЛАНИРАНА ЕЛЕКТРИЧНА МРЕЖА(Надземен вод 10(20) kV)
- ПЛАНИРАНА ЕЛЕКТРИЧНА МРЕЖА(Подземен вод 0.4 kV)
- ЕВН 10(20) kV СТОЛБ
- ЕВН 0 4 kV СТОЛБ

- граница на катастарска општина
- граница на катастарска парцела
- неасфалтиран локален пат
- воден тек
- шахта
- новоизграден помошен објект
- 925.28 кота на терен
- 1418 број на катастарска парцела
- станбен објект
- помошен објект

БИЛАНСИ НА ПОВРШИНИ ОД ПОСТОЈНА СОСТОЈБА		површина (м²)	процентуална застапеност(%)
УРБАНИСТИЧКИ ПРОЕКТ ВОН ОПФАТ НА УРБАНИСТИЧКИ ПЛАН	неизградена површина	69427,14	71,60
	површина на земјен пат во рамки на опфат	27533,61	28,40
ВКУПНО		96960,75	100%

ФАЗА	У	НАМЕНА НА ГРАДБА: Е1-1 СООБРАЌАЈНА ИНФРАСТРУКТУРА	ТЕХ.БР. 01-30/2021
ЛОКАЦИЈА:		КО Трново и дел од КО Мала Црцорија, Општина Крива Паланка	
НАРАЧАТЕЛ:		ОПШТИНА КРИВА ПАЛАНКА	
ИЗРАБОТУВАЧ:		Друштво за архитектонски дејности "УРБАНКОН" ДООЕЛ Скопје, лиценца број 0067	
ОВЛАСТЕН ПЛАНЕР:		Д-р Жаклина Ангеловска д.и.а. овластување бр.0.0002 Зоран Мојсовски, д.и.а. овластување бр.0.0151	
ОВЛАСТЕН ПРОЕКТАНТ:		М-р Ристе Ристов д.г.и. овластување бр.2.0389	
СОРАБОТНИЦИ:		Новица Величковски, д.е.и. овластување бр.4.492 Теодор Ангеловски, м.и.а.	
ЦРТЕЖ: **КАРТА НА ИЗГРАДЕН ГРАДЕЖЕН ФОНД И КОМУНАЛНА ИНФРАСТРУКТУРА**			
УПРАВИТЕЛ: Славко Ангеловски		УРБАНКОН	ДАТУМ: 09.01.2023 РАЗМЕР: М=1:1000 ЛИСТ БРОЈ: 2.5

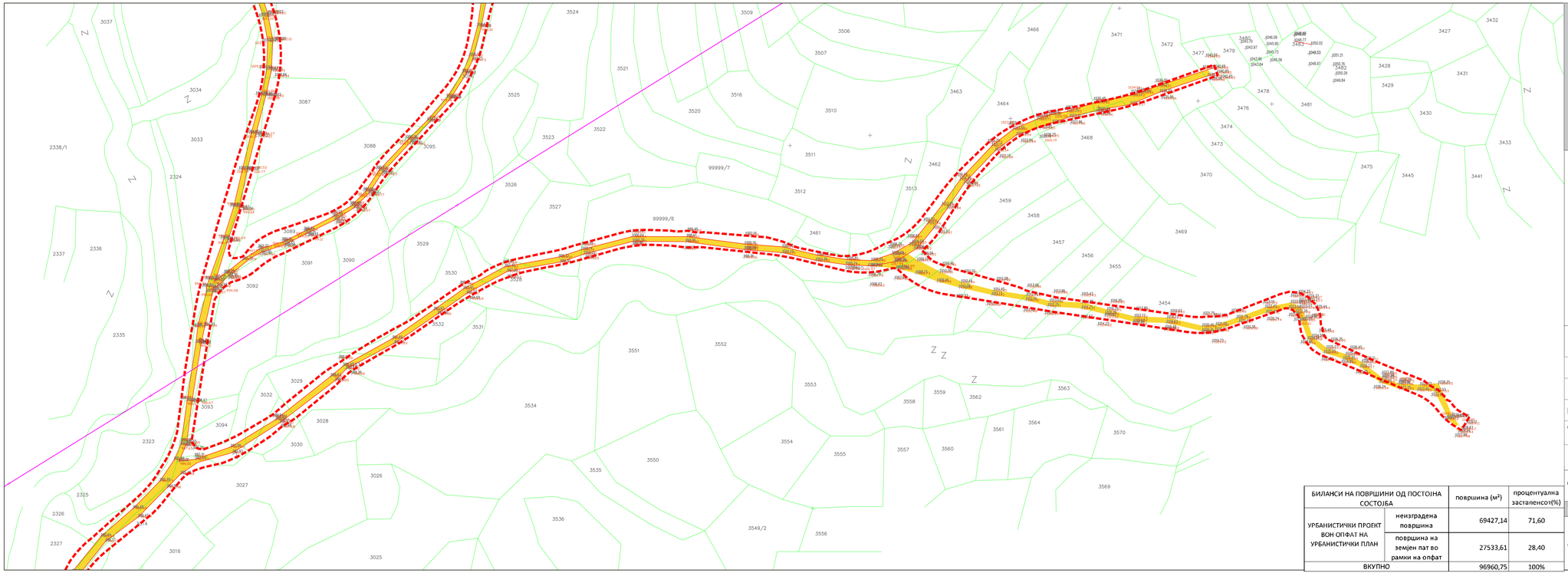

УРБАНИСТИЧКИ ПРОЕКТ ВОН ОПФАТ НА УРБАНИСТИЧКИ ПЛАН

ЗА ИЗГРАДБА НА СООБРАЌАЈНА ИНФРАСТРУКТУРА СО НАМЕНА Е1-1 (ЛОКАЛЕН ПАТ СО ПРАТЕЧКИ ГРАДБИ И ИНСТАЛАЦИИ) ЗА СЕЛО ТРНОВО И ДЕЛ ОД СЕЛО МАЛА ЦРЦОРИЈА, ОПШТИНА КРИВА ПАЛАНКА

ЛЕГЕНДА :

ГРАНИЦА НА ПРОЕКТЕН ОПФАТ

НАМЕНА НА ЗЕМЈИШТЕ :

- Е1-1 ПОСТОЕЧКИ ЗЕМЈЕН ПАТ
- Е1-1 ПОСТОЕЧКИ АСФАЛТЕН ПАТ
- ПОСТОЕЧКИ ОБЈЕКТ
- В ВОДОТЕК

КОМУНАЛНА ИНФРАСТРУКТУРА :

- ПОСТОЈНА ЕЛЕКТРИЧНА МРЕЖА (Надземен вод 10(20) kV)
- ПОСТОЈНА ЕЛЕКТРИЧНА МРЕЖА (Надземен вод 0.4 kV)
- ПЛАНИРАНА ЕЛЕКТРИЧНА МРЕЖА(Надземен вод 10(20) kV)
- ПЛАНИРАНА ЕЛЕКТРИЧНА МРЕЖА(Подземен вод 0.4 kV)
- ЕВН 10(20) kV СТОЛБ
- ЕВН 0.4 kV СТОЛБ

- граница на катастарска општина
- граница на катастарска парцела
- неасфалтиран локален пат
- воден тек
- шахта
- новоизграден помошен објект
- 925.28 кота на терен
- 1418 број на катастарска парцела
- станбен објект
- помошен објект

БИЛАНСИ НА ПОВРШИНИ ОД ПОСТОЈНА СОСТОЈБА		површина (м²)	процентуална застапеност(%)
УРБАНИСТИЧКИ ПРОЕКТ ВОН ОПФАТ НА УРБАНИСТИЧКИ ПЛАН	неизградена површина	69427,14	71,60
	површина на земјен пат во рамки на опфат	27533,61	28,40
ВКУПНО		96960,75	100%

ФАЗА	У	НАМЕНА НА ГРАДБА: Е1-1 СООБРАЌАЈНА ИНФРАСТРУКТУРА	ТЕХ.БР. 01-30/2021
ЛОКАЦИЈА:	КО Трново и дел од КО Мала Црцорија, Општина Крива Паланка		
НАРАЧАТЕЛ:	ОПШТИНА КРИВА ПАЛАНКА		
ИЗРАБОТУВАЧ:	Друштво за архитектонски дејности "УРБАНКОН" ДООЕЛ Скопје, лиценца број 0067		
ОВЛАСТЕН ПЛАНЕР:	Д-р Жаклина Ангеловска д.и.а. овластување бр.0.0002 Зоран Мојсовски, д.и.а. овластување бр.0.0151		
ОВЛАСТЕН ПРОЕКТАНТ:	М-р Ристе Ристов д.г.и. овластување бр.2.0389		
СОРАБОТНИЦИ:	Новица Величковски, д.е.и. овластување бр.4.492 Теодор Ангеловски, м.и.а.		
ЦРТЕЖ: КАРТА НА ИЗГРАДЕН ГРАДЕЖЕН ФОНД И КОМУНАЛНА ИНФРАСТРУКТУРА			
УПРАВИТЕЛ: Славко Ангеловски	УРБАНКОН	ДАТУМ:	09.01.2023
		РАЗМЕР:	М=1:1000
		ЛИСТ БРОЈ:	2.6

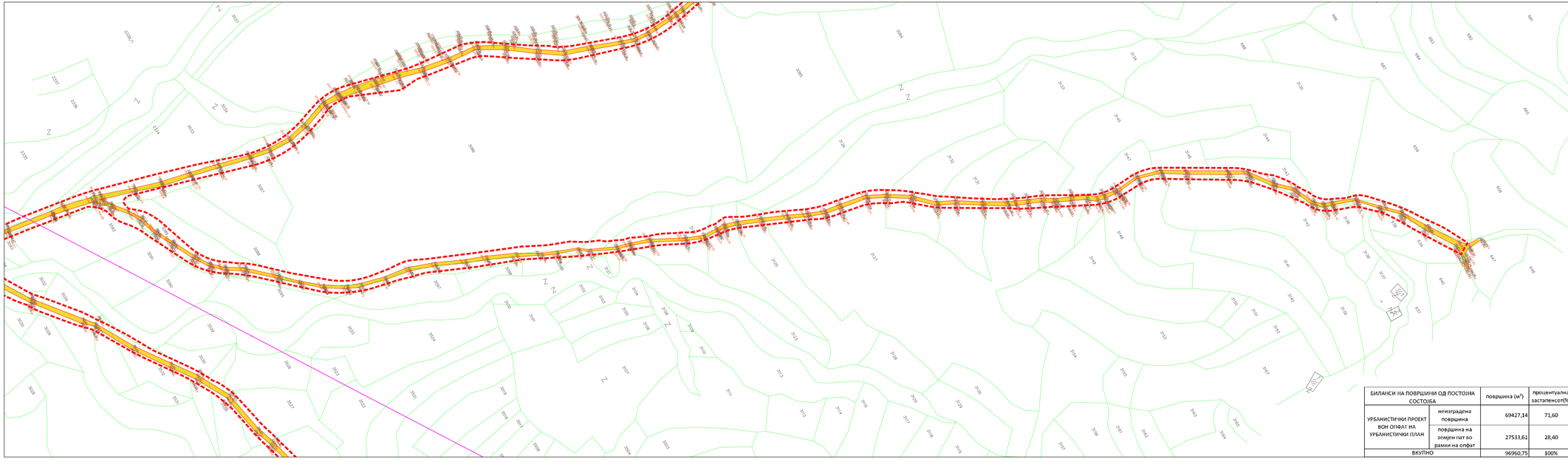

УРБАНИСТИЧКИ ПРОЕКТ ВОН ОПФАТ НА УРБАНИСТИЧКИ ПЛАН

ЗА ИЗГРАДБА НА СООБРАЌАЈНА ИНФРАСТРУКТУРА СО НАМЕНА Е1-1 (ЛОКАЛЕН ПАТ СО ПРАТЕЧКИ ГРАДБИ И ИНСТАЛАЦИИ) ЗА СЕЛО ТРНОВО И ДЕЛ ОД СЕЛО МАЛА ЦРЦОРИЈА, ОПШТИНА КРИВА ПАЛАНКА

ЛЕГЕНДА :

ГРАНИЦА НА ПРОЕКТЕН ОПФАТ

НАМЕНА НА ЗЕМЈИШТЕ :

- ПОСТОЕЧКИ ЗЕМЈЕН ПАТ
- ПОСТОЕЧКИ АСФАЛТЕН ПАТ
- ПОСТОЕЧКИ ОБЈЕКТ
- ВОДОТЕК

КОМУНАЛНА ИНФРАСТРУКТУРА :

- ПОСТОЈНА ЕЛЕКТРИЧНА МРЕЖА (Надземен вод 10(20) kV)
- ПОСТОЈНА ЕЛЕКТРИЧНА МРЕЖА (Надземен вод 0.4 kV)
- ПЛАНИРАНА ЕЛЕКТРИЧНА МРЕЖА(Надземен вод 10(20) kV)
- ПЛАНИРАНА ЕЛЕКТРИЧНА МРЕЖА(Подземен вод 0.4 kV)
- ЕВН 10(20) kV СТОЛБ
- ЕВН 0.4 kV СТОЛБ

- граница на катастарска општина
- граница на катастарска парцела
- неасфалтиран локален пат
- воден тек
- шахта
- невоизграден помошен објект
- 925.28 кота на терен
- 1418 број на катастарска парцела
- станбен објект
- помошен објект

БИЛАНСИ НА ПОВРШИНИ ОД ПОСТОЈНА СОСТОЈБА		површина (м²)	процентуална застапеност(%)
УРБАНИСТИЧКИ ПРОЕКТ ВОН ОПФАТ НА УРБАНИСТИЧКИ ПЛАН	неизградена површина	69427,14	71,60
	површина на земјен пат во рамки на опфат	27533,61	28,40
ВКУПНО		96960,75	100%

ФАЗА	У	НАМЕНА НА ГРАДБА: Е1-1 СООБРАЌАЈНА ИНФРАСТРУКТУРА	ТЕХ.БР. 01-30/2021
ЛОКАЦИЈА:	КО Трново и дел од КО Мала Црцорија, Општина Крива Паланка		
НАРАЧАТЕЛ:	ОПШТИНА КРИВА ПАЛАНКА		
ИЗРАБОТУВАЧ:	Друштво за архитектонски дејности "УРБАНКОН" ДООЕЛ Скопје, лиценца број 0067		
ОВЛАСТЕН ПЛАНЕР:	Д-р Жаклина Ангеловска д.и.а. овластување бр.0.0002 Зоран Мојсовски, д.и.а. овластување бр.0.0151		
ОВЛАСТЕН ПРОЕКТАНТ:	М-р Ристе Ристов д.г.и. овластување бр.2.0389		
СОРАБОТНИЦИ:	Новица Величковски, д.е.и. овластување бр.4.492 Теодор Ангеловски, м.и.а.		
ЦРТЕЖ: КАРТА НА ИЗГРАДЕН ГРАДЕЖЕН ФОНД И КОМУНАЛНА ИНФРАСТРУКТУРА			
УПРАВИТЕЛ: Славко Ангеловски	УРБАНКОН	ДАТУМ:	09.01.2023
		РАЗМЕР:	M=1:1000
		ЛИСТ БРОЈ:	2.7



УРБАНИСТИЧКИ ПРОЕКТ ВОН ОПФАТ НА УРБАНИСТИЧКИ ПЛАН

ЗА ИЗГРАДБА НА СООБРАЌАЈНА ИНФРАСТРУКТУРА СО НАМЕНА Е1-1 (ЛОКАЛЕН ПАТ СО ПРАТЕЧКИ ГРАДБИ И ИНСТАЛАЦИИ) ЗА СЕЛО ТРНОВО И ДЕЛ ОД СЕЛО МАЛА ЦРЦОРИЈА, ОПШТИНА КРИВА ПАЛАНКА

ЛЕГЕНДА :

- ГРАНИЦА НА ПРОЕКТЕН ОПФАТ

НАМЕНА НА ЗЕМЈИШТЕ :

- Е1-1 ПОСТОЕЧКИ ЗЕМЈЕН ПАТ
- Е1-1 ПОСТОЕЧКИ АСФАЛТЕН ПАТ
- ПОСТОЕЧКИ ОБЈЕКТ
- ВОДОТЕК

КОМУНАЛНА ИНФРАСТРУКТУРА :

- ПОСТОЈНА ЕЛЕКТРИЧНА МРЕЖА (Надземен вод 10(20) kV)
- ПОСТОЈНА ЕЛЕКТРИЧНА МРЕЖА (Надземен вод 0.4 kV)
- ПЛАНИРАНА ЕЛЕКТРИЧНА МРЕЖА(Надземен вод 10(20) kV)
- ПЛАНИРАНА ЕЛЕКТРИЧНА МРЕЖА(Подземен вод 0.4 kV)
- ЕВН 10(20) kV СТОЛБ
- ЕВН 0.4 kV СТОЛБ

- граница на катастарска општина
- граница на катастарска парцела
- неасфалтиран локален пат
- воден тек
- шахта
- новоизграден помошен објект
- 925.28 кота на терен
- 1418 број на катастарска парцела
- станбен објект
- помошен објект

ФАЗА	У	НАМЕНА НА ГРАДБА: Е1-1 СООБРАЌАЈНА ИНФРАСТРУКТУРА	ТЕХ.БР. 01-30/2021
ЛОКАЦИЈА:	КО Трново и дел од КО Мала Црцорија, Општина Крива Паланка		
НАРАЧАТЕЛ:	ОПШТИНА КРИВА ПАЛАНКА		
ИЗРАБОТУВАЧ:	Друштво за архитектонски дејности "УРБАНКОН" ДООЕЛ Скопје, лиценца број 0067		
ОВЛАСТЕН ПЛАНЕР:	Д-р Жаклина Ангеловска д.и.а. овластување бр.0.0002 Зоран Мојсовски, д.и.а. овластување бр.0.0151		
ОВЛАСТЕН ПРОЕКТАНТ:	М-р Ристе Ристов д.г.и. овластување бр.2.0389		
СОРАБОТНИЦИ:	Новица Величковски, д.е.и. овластување бр.4.492 Теодор Ангеловски, м.и.а.		
ЦРТЕЖ: КАРТА НА ИЗГРАДЕН ГРАДЕЖЕН ФОНД И КОМУНАЛНА ИНФРАСТРУКТУРА			
УПРАВИТЕЛ: Славко Ангеловски		ДАТУМ:	09.01.2023
		РАЗМЕР:	М=1:1000
		ЛИСТ БРОЈ:	2.8

БИЛАНСИ НА ПОВРШИНИ ОД ПОСТОЈНА СОСТОЈБА		површина (м²)	процентуална застапеност(%)
УРБАНИСТИЧКИ ПРОЕКТ ВОН ОПФАТ НА УРБАНИСТИЧКИ ПЛАН	неизградена површина	69427,14	71,60
	површина на земјен пат во рамки на опфат	27533,61	28,40
ВКУПНО		96960,75	100%

УРБАНКОН



УРБАНИСТИЧКИ ПРОЕКТ ВОН ОПФАТ НА УРБАНИСТИЧКИ ПЛАН

ЗА ИЗГРАДБА НА СООБРАЌАЈНА ИНФРАСТРУКТУРА СО НАМЕНА Е1-1 (ЛОКАЛЕН ПАТ СО ПРАТЕЧКИ ГРАДБИ И ИНСТАЛАЦИИ) ЗА СЕЛО ТРНОВО И ДЕЛ ОД СЕЛО МАЛА ЦРЦОРИЈА, ОПШТИНА КРИВА ПАЛАНКА

ЛЕГЕНДА :

- ГРАНИЦА НА ПРОЕКТЕН ОПФАТ

НАМЕНА НА ЗЕМЈИШТЕ :

- Е1,1 ПОСТОЕЧКИ ЗЕМЕН ПАТ
- Е1,1 ПОСТОЕЧКИ АСФАЛТЕН ПАТ
- ПОСТОЕЧКИ ОБЈЕКТ
- Е1 ВОДОТЕК

КОМУНАЛНА ИНФРАСТРУКТУРА :

- ПОСТОЈНА ЕЛЕКТРИЧНА МРЕЖА (Надземен вод 10(20) kV)
- ПОСТОЈНА ЕЛЕКТРИЧНА МРЕЖА (Надземен вод 0.4 kV)
- ПЛАНИРАНА ЕЛЕКТРИЧНА МРЕЖА(Надземен вод 10(20) kV)
- ПЛАНИРАНА ЕЛЕКТРИЧНА МРЕЖА(Подземен вод 0.4 kV)
- ЕВН 10(20) kV СТОЛБ
- ЕВН 0 4 kV СТОЛБ

- граница на катастарска општина
- граница на катастарска парцела
- неасфалтиран локален пат
- воден тек
- шахта
- новоизграден помошен објект
- 925.28 кота на терен
- 1418 број на катастарска парцела
- станбен објект
- помошен објект

БИЛАНСИ НА ПОВРШИНИ ОД ПОСТОЈНА СОСТОЈБА		површина (м²)	процентуална застапеност(%)
УРБАНИСТИЧКИ ПРОЕКТ ВОН ОПФАТ НА УРБАНИСТИЧКИ ПЛАН	неизградена површина	69427,14	71,60
	површина на земјен пат во рамки на опфат	27533,61	28,40
ВКУПНО		96960,75	100%

ФАЗА	У	НАМЕНА НА ГРАДБА: Е1-1 СООБРАЌАЈНА ИНФРАСТРУКТУРА	ТЕХ.БР. 01-30/2021
ЛОКАЦИЈА:	КО Трново и дел од КО Мала Црцорија, Општина Крива Паланка		
НАРАЧАТЕЛ:	ОПШТИНА КРИВА ПАЛАНКА		
ИЗРАБОТУВАЧ:	Друштво за архитектонски дејности "УРБАНКОН" ДООЕЛ Скопје, лиценца број 0067		
ОВЛАСТЕН ПЛАНЕР:	Д-р Жаклина Ангеловска д.и.а. овластување бр.0.0002 Зоран Мојсовски, д.и.а. овластување бр.0.0151		
ОВЛАСТЕН ПРОЕКТАНТ:	М-р Ристе Ристов д.г.и. овластување бр.2.0389		
СОРАБОТНИЦИ:	Новица Величковски, д.е.и. овластување бр.4.492 Теодор Ангеловски, м.и.а.		
ЦРТЕЖ: КАРТА НА ИЗГРАДЕН ГРАДЕЖЕН ФОНД И КОМУНАЛНА ИНФРАСТРУКТУРА			
УПРАВИТЕЛ: Славко Ангеловски	УРБАНКОН	ДАТУМ:	09.01.2023
		РАЗМЕР:	М=1:1000
		ЛИСТ БРОЈ:	2.9

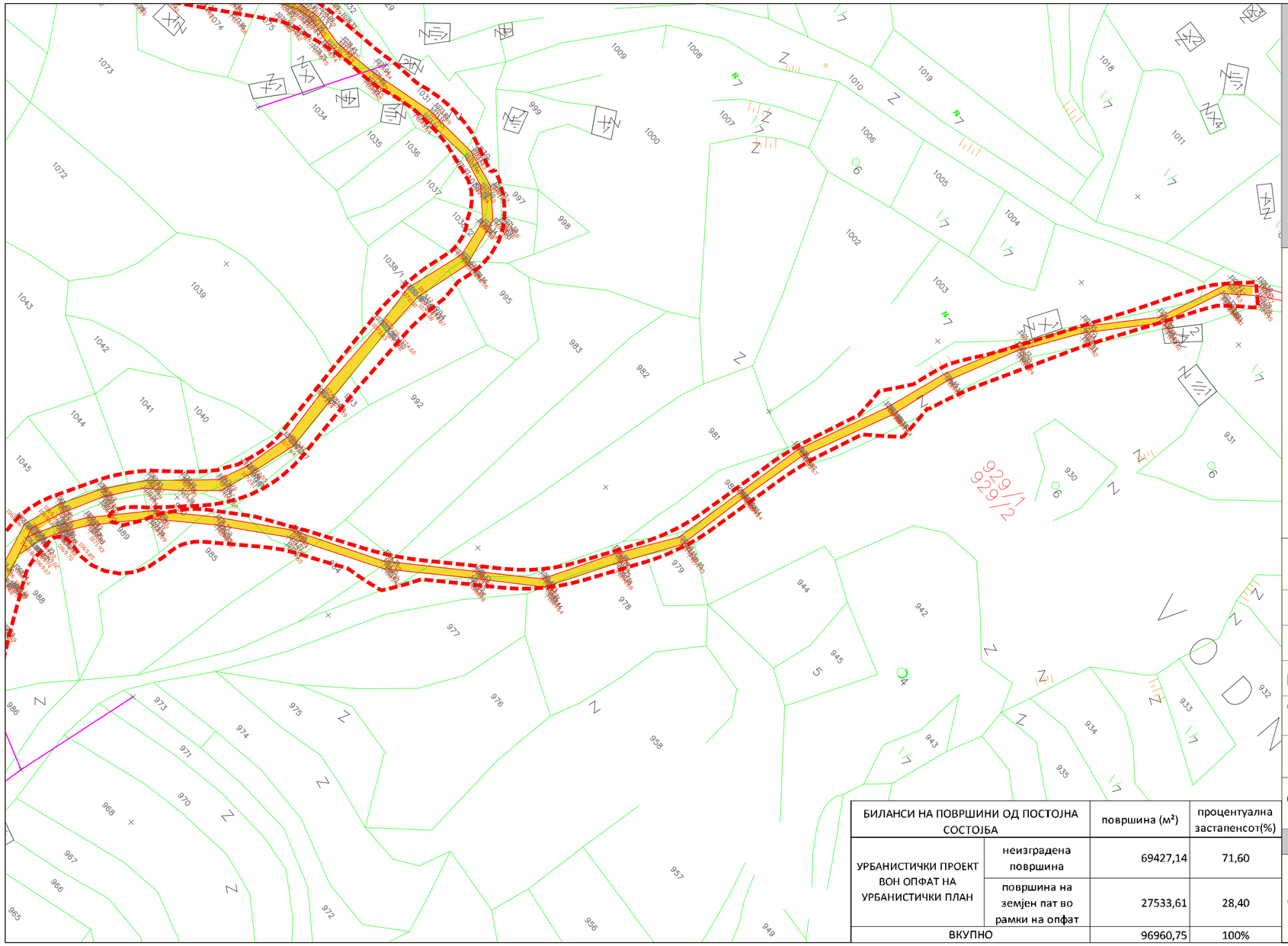

УРБАНИСТИЧКИ ПРОЕКТ ВОН ОПФАТ НА УРБАНИСТИЧКИ ПЛАН

ЗА ИЗГРАДБА НА СООБРАЌАЈНА ИНФРАСТРУКТУРА СО НАМЕНА Е1-1 (ЛОКАЛЕН ПАТ СО ПРАТЕЧКИ ГРАДБИ И ИНСТАЛАЦИИ) ЗА СЕЛО ТРНОВО И ДЕЛ ОД СЕЛО МАЛА ЦРЦОРИЈА, ОПШТИНА КРИВА ПАЛАНКА

ЛЕГЕНДА :

- ГРАНИЦА НА ПРОЕКТЕН ОПФАТ

НАМЕНА НА ЗЕМЈИШТЕ :

- Е1.1 ПОСТОЕЧКИ ЗЕМЕН ПАТ
- Е1.1 ПОСТОЕЧКИ АСФАЛТЕН ПАТ
- ПОСТОЕЧКИ ОБЈЕКТ
- Е1 ВОДОТЕК

КОМУНАЛНА ИНФРАСТРУКТУРА :

- ПОСТОЈНА ЕЛЕКТРИЧНА МРЕЖА (Надземен вод 10(20) kV)
- ПОСТОЈНА ЕЛЕКТРИЧНА МРЕЖА (Надземен вод 0.4 kV)
- ПЛАНИРАНА ЕЛЕКТРИЧНА МРЕЖА(Надземен вод 10(20) kV)
- ПЛАНИРАНА ЕЛЕКТРИЧНА МРЕЖА(Подземен вод 0.4 kV)
- ЕВН 10(20) kV СТОЛБ
- ЕВН 0 4 kV СТОЛБ

- граница на катастарска општина
- граница на катастарска парцела
- неасфалтиран локален пат
- воден тек
- шахта
- новоизграден помошен објект
- 925.28 кота на терен
- 1418 број на катастарска парцела
- станбен објект
- помошен објект

БИЛАНСИ НА ПОВРШИНИ ОД ПОСТОЈНА СОСТОЈБА		површина (м²)	процентуална застапеност(%)
УРБАНИСТИЧКИ ПРОЕКТ ВОН ОПФАТ НА УРБАНИСТИЧКИ ПЛАН	неизградена површина	69427,14	71,60
	површина на земјен пат во рамки на опфат	27533,61	28,40
ВКУПНО		96960,75	100%

ФАЗА	У	НАМЕНА НА ГРАДБА: Е1-1 СООБРАЌАЈНА ИНФРАСТРУКТУРА	ТЕХ.БР. 01-30/2021
ЛОКАЦИЈА:		КО Трново и дел од КО Мала Црцорија, Општина Крива Паланка	
НАРАЧАТЕЛ:		ОПШТИНА КРИВА ПАЛАНКА	
ИЗРАБОТУВАЧ:		Друштво за архитектонски дејности "УРБАНКОН" ДООЕЛ Скопје, лиценца број 0067	
ОВЛАСТЕН ПЛАНЕР:		Д-р Жаклина Ангеловска д.и.а. овластување бр.0.0002 Зоран Мојсовски, д.и.а. овластување бр.0.0151	
ОВЛАСТЕН ПРОЕКТАНТ:		М-р Ристе Ристов д.г.и. овластување бр.2.0389	
СОРАБОТНИЦИ:		Новица Величковски, д.е.и. овластување бр.4.492 Теодор Ангеловски, м.и.а.	
ЦРТЕЖ: **КАРТА НА ИЗГРАДЕН ГРАДЕЖЕН ФОНД И КОМУНАЛНА ИНФРАСТРУКТУРА**			
УПРАВИТЕЛ: Славко Ангеловски		ДАТУМ:	09.01.2023
		РАЗМЕР:	М=1:1000
		ЛИСТ БРОЈ:	2.10

УРБАНКОН

2. ИНВЕНТАРИЗАЦИЈА НА СНИМЕН ИЗГРАДЕН ГРАДЕЖЕН ФОНД, ВКУПНА ФИЗИЧКА СУПРАСТРУКТУРА И КОМУНАЛНА ИНФРАСТРУКТУРА

Податоците за постојниот изграден градежен фонд, вкупната физичка супраструктура и комуналната инфраструктура се детално дадени во точките 1.5 и 1.7 од документационата основа на урбанистичкиот проект.

3. ОПИС И ОБРАЗЛОЖЕНИЕ НА ПРОЕКТНИОТ КОНЦЕПТ НА УРБАНИСТИЧКОТО РЕШЕНИЕ

Изработката на **Урбанистичкиот проект вон опфат на урбанистички план за инфраструктура за изградба на сообраќајна инфрастуктура за село Трново и дел од село Мала Црцорија со намена Е1-1, со површина од 9.7 ха, во КО Трново и КО Мала Црцорија, Општина Крива Паланка,** е во согласност со член 59 став 6 точка 10 од Законот за урбанистичко планирање („Сл.весник на Р.С.Македонија“ бр. 32/20, како и член 58 став 3 точка 2 од Правилникот за урбанистичко планирање („Сл.весник на Р.С.Македонија“ бр. 225/20) може да се уредуваат поединечни градби како што се поединечни градби и **инфраструктури од локално значење** вон населени места и вон опфат на урбанистички планови на земјоделско, шумско и друго земјиште.

Врз основа на заклучните согледувања од добиените Услови за планирање на просторот со дадена забелешка да се усогласи видот на планската документација со Законот за урбанистичко планирање и Правилникот за урбанистичко планирање, називот на планско проектната документација е усогласен, а **Урбанистичкиот проект вон опфат на урбанистички план за инфраструктура за изградба на сообраќајна инфрастуктура за дел од село Трново и дел од село Мала Црцорија со намена Е1-1, со површина од 9.7 ха, во КО Трново и КО Мала Црцорија, Општина Крива Паланка,** е разработен согласно член 58 став 6 од *Законот за урбанистичко планирање* („Сл.весник на Р.С.Македонија“ бр. 32/20, како и член 58 од *Правилникот за урбанистичко планирање* („Сл.весник на Р.С.Македонија“ бр. 225/20).

Целта на урбанистичкиот проект е да се овозможат услови за изградба на сообраќајна инфрастуктура за село Трново и дел од село Мала Црцорија, да се одреди оптималното техничко и финансиско решение за изградба на локален пат од спој со постојниот асвалтен локален пат во должина од 10.043км.

Реализацијата за изградба на сообраќајна инфраструктура за село Трново и дел од село Мала Црцорија со намена - локален пат со пратечки градби и инсталации во КО Трново и КО Мала Црцорија, Општина Крива Паланка, ќе предизвика позитивни импулси и ефекти врз целото непосредно окружување од аспект на повисока организација, инфраструктурна

опременост и уреденост на просторот со максимално почитување и вградување на нормативите и стандарди за заштита на животната средина, исто така позитивно ќе влијае на подобрување на сообраќајните услови за обавување на производните и услужни активности на ова подрачје, ќе овозможи поквалитетен стандард на домување во селата од непосредната околина преку подобрување на инфраструктурна опременост (сообраќајна) во овој дел на регионот.

При изградба на трасата доколку поминува во непосредна близина на локации со намена домување да се почитува заштитниот појас на патот согласно важечката законска регулатива.

Според проектниот концепт големи промени во однос на позицијата на трасата нема да има, односно делницата ќе ја задржи својата постоечка траса, проширувањата на трасата се лево и десно од постојната. Предвидени се две ширини на патот и тоа за осовина 1 и 7 да изнесува 4,5м, а за осовина 2,3,4,5,6 и 8 да изнесува 3,0м, додека од останатите елементи кои го сочинуваат патот се банкина со широчина од 0,75м, ригола од 0,50м со рабник и бетонски канал.

3.1 Намена на земјиштето и градбата

Со овој урбанистички проект се планира следната поединечна намена

Е1-1 – Сообраќајни патни инфраструктури: локални (општински) патишта согласно член 77 и член 83 од Правилникот за урбанистичко планирање .

Со овој урбанистички проект се планира изградба на локален пат врз постојната траса на земјаниот пат, со два различни попречни профили на сообраќајницата.

3.2 Нумерички показатели

Во рамки на проектниот опфат, планиран е локален пат со неколку краци кон поединечни истурени ридести маала.

Планираните параметри од проектниот опфат се во рамките на дозволените согласно Правилникот за урбанистичко планирање („Сл.весник на Р.С.Македонија“ бр. 225/20).

При планирање се почитувани одредбите од Законот за јавни патишта („Службен весник на Република Македонија" број 84/08, 52/09, 114/09, 124/10, 23/11, 53/11, 44/12, 168/12, 163/13, 187/13, 39/14, 42/14, 166/14, 44/15, 116/15, 150/15, 31/16, 71/16 и 163/16).

Табела 3 - Нумерички показатели

ПЛАНСКИ ДЕЛ УПВОУП				
ОСНОВНА КЛАСА НА НАМЕНА		должина на траса на ликален пат	површина на проектен опфат	процент
	шифра	м'	м²	%
Сообраќајна инфраструктура	Е1.1	10.043	9,7	100%
ВКУПНО		10.043	9,7	100%

3.3 Билансни показатели

Табела 4 – Билансни показатели од планирана состојба на проектниот опфат (намена)

БИЛАНСИ НА ПОВРШИНИ ОД ПЛАНИРАНА СОСТОЈБА НА ПРОЕКТЕН ОПФАТ						
УРБАНИСТИЧКИ ПРОЕКТ ВОН ОПФАТ НА УРБАНИСТИЧКИ ПЛАН ЗА СООБРАЌАЈНА ИНФРАСТРУКТУРА за с.Трново и с.Мала Црцорија, Општина Крива Паланка	ОСНОВНА КЛАСА НА НАМЕНА НА ПОВРШИНИ	должина на траса на локален пат	површина на проектен опфат	површина на коловоз - асфалт	површина на косини, усеци и одводнување	процент на изграденост на земјиштето
	E1.1 - Сообраќајна инфраструктура, јавни патишта со пратечки градби и инсталации -ЛОКАЛЕН ПАТ	м'	м²	м²	м²	%
	E1.1 Основен Крак 1	5,793	60,022	27,636	32,386	100%
	E1.1 Основен Крак 2	311	2,616	933	1,683	100%
	E1.1 Основен Крак 3	150	1,589	548	1,041	100%
	E1.1 Основен Крак 4	591	4,564	1,822	2,742	100%
	E1.1 Основен Крак 5	322	2,784	1,051	1,733	100%
	E1.1 Основен Крак 6	897	6,998	2,731	4,267	100%
	E1.1 Основен Крак 7	1,586	15,409	7,310	8,099	100%
	E1.1 Основен Крак 8	393	2,971	1,223	1,748	100%
	ВКУПНО	**10,043**	**96,953**	**43,254**	**53,699**	100%

Табела 5 – Билансни показатели од планирана состојба на проектниот опфат

БИЛАНСИ НА ПОВРШИНИ ОД ПЛАНИРАНА СОСТОЈБА		површина (м²)	процентуална застапенсот(%)
УРБАНИСТИЧКИ ПРОЕКТ ВОН ОПФАТ НА УРБАНИСТИЧКИ ПЛАН	**E1.1** - Сообраќајна инфраструктура, јавни патишта со пратечки градби и инсталации -ЛОКАЛЕН ПАТ	96960,75	100%
ВКУПНО		**96960,75**	**100%**

Табела 6 – Билансни показатели од планирана состојба на локален пат и пратечки градби

БИЛАНСИ НА ПОВРШИНИ ОД ПЛАНИРАНА СОСТОЈБА		површина (м²)	процентуална застапенсот(%)
УРБАНИСТИЧКИ ПРОЕКТ ВОН ОПФАТ НА УРБАНИСТИЧКИ ПЛАН	**E1.1** - Сообраќајна инфраструктура, - ЛОКАЛЕН ПАТ- коловоз	43254,00	45
	Пратечки градби - косини, усеци и одводнување на патот	53706,75	55
ВКУПНО		**96960,75**	**100%**

3.1 Водови на инсталации на инфраструктурите

3.1.1 Водостопанство и водостопанска инфраструктура

На просторот каде се предвидува изградбата на локалниот пат минуваат времени водотеци (Поиште, Бресје, Раздал), кои се дел од сливот на Трновска Река. При изработката на проектно-планската документација за патот и нејзината реализација се применети мерки со кои ќе се заштити просторот од појава на ерозија, порои и лизгање на земјиштето, односно да се избегнува деградирање на просторот преку сечење на дрва, уништување на вегетацијата, менување на пејсажот и ел.

3.1.2 Електро-енергетска инфраструктура

Локацијата за изградба на сообраќајна инфраструктура за село Трново и дел од село Мала Црцорија со намена - локален пат со пратечки градби и инсталации во КО Трново и КО Мала Црцорија, Општина Крива Паланка нема конфликт со постојните и планирани енергетски водови на МЕПСО. Постојните електроенергетските објекти од СН и НН мрежа, на ЕВН Груп, Скопје, на неколку места имаат колизија со планираната сообраќајна инфраструктура – локален пат, односно неколку од постоечките столбови се на дел од планираниот коловоз.

Доколку во опфатот на урбанистичкиот проект при негова реализација има потреба од промена или дислокација на електроенергетските објекти и инфраструктура, предвидена е зона - заштитен зелен појас од двете страни на коловозот на сообраќајницата кој е наменет за поставување на електроенергетски објекти и инфраструктура, како и за усеци, засеци, одводнување и за сите пратечки инфраструктурни инсталации покрај патот. Инвеститорот е должен да ги надомести трошоците за бараната дислокација на електроенергетските објекти и инфраструктура. Во планското решение за локалниот пат за постојните и планираните електроенергетските објекти предвидени се заштитни појаси согласно Мрежните правила за дистрибуција на електрична енергија.

За планираната нисконапонска електроенергетска подземна мрежа, предвидена е траса со заштитна зона во делот од тротоарот на планираниот локален пат.

1. ДЕТАЛНИ УСЛОВИ ЗА ПРОЕКТИРАЊЕ И ГРАДЕЊЕ

1.1 Општи услови за изградба

Одредбите за уредување на просторот и графичките прилози се составен дел на планови имаат дејство само врз градителската активност која ќе уследи по стапување во сила на Урбанистичкиот Проект вон опфат на урбанистички план за сообраќајна инфраструктура.

Изградбата на нови објекти, изградбата на комуналните објекти и инсталации како и вкупното просторно уредување на предметниот локалитет треба да се изведува согласно законската и подзаконската регулатива, техничките прописи во областа на градежништвото и урбанизмот како и овие параметри што се составен дел на документацијата.

Проектниот опфат ја има следната класа на намена согласно Правилникот за стандарди и нормативи за урбанистичко планирање

Е1.1 – сообраќајна инфраструктура -локален пат

Одобрение за градба ќе се издаде врз основа на одобрена проектна документација изработена согласно Законот за градење (Сл. весник на РМ бр. 130/09, 124/10, 18/11, 36/11, 54/11, 13/12, 144/12, 25/13, 79/13, 137/13, 163/13, 27/14, 28/14, 42/14, 115/14, 149/14, 187/14, 44/15, 129/15, 217/15, 226/15, 30/16, 31/16, 39/16, 71/16, 132/16, 35/18, 64/18. 168/18, 244/19, 18/20 и 279/20).

Начинот на изведување на инфраструктурата треба да биде во целост во согласност со изработената техничка документација и пропишаната градежна регулатива.

1.2 Посебни услови за изградба, развој и користење на земјиштето

Од Дирекција за заштита и спасување не известуваат за податоците, информациите и условите кои треба да се имаат во предвид при изработката на проектната документација.

При изработката на проектната документација треба да се предвидат пропишаните мерки за заштита од пожари, експлозии и опасни материи во однос на хидрантски ситем за ППЗ, а согласно Законот за пожарникарство и другите подзаконски акти и прописи со кои е регулирана оваа проблематика.

Да се предвиди заштита и спасување од поплави, со регулирање на атмосферските води и суводолиците, како и заштита и спасување од свлечишта, односно да се превземат потребни испитувања за стабилноста на земјиштето.

Треба да се предвидат и соодветни мерки за заштита и спасување од земјотреси. Освен тоа, тие даваат известување дека на посочената локација немаат сознанија за постоење на неексплодирани убојни средства и други објекти и инсталации од од областа на заштитата и спасувањето.

Доколку има потреба од дислокација на постојните електроенергетските објекти и инфраструктура, предвидена е новопланирана локација/траса за дислокација на објектите и инфраструктурата во појасот покрај коловозот на патот во рамките на експропријационата линија, при што трошоците за дислокација ги сноси инвеститорот на проектот.

Предвиден е заштитен појас на електроенергетските објекти согласно Мрежните правила за дистрибуција на електрична енергија.

Доколку има потреба од дислокација на постојната телекомуникациска инфраструктура, предвидено е можност за новопланирана траса во рамки на експропријационата линија во консултација со сопственикот на постоечката инфраструктура, при што трошоците за дислокација ги сноси инвеститорот на проектот.

2. МЕРКИ ЗА ЗАШТИТА

Со цел да се обезбеди заштита и унапредување на животната средина при изградбата на сообраќајна инфраструктура за дел од село Трново и дел од село Мала Црцорија со намена - локален пат со пратечки градби и инсталации во КО Трново и КО Мала Црцорија, Општина Крива Паланка., потребно е да се почитуваат одредбите пропишани во законската регулатива од областа на заштита на животната средина и подзаконските акти донесени врз нивна основа.

Закон за животната средина („Сл.весник на Р.Македонија“ бр. 53/05, 81/05, 24/07, 159/08, 83/09, 48/10, 124/10, 51/11, 123/12, 93/13, 187/13, 42/14, 44/15, 129/15, 192/15, 39/16 и 99/18);

Закон за заштита на природата („Сл.весник на Р.Македонија“ бр. 67/04, 14/06, 84/07, 35/10, 47/11, 148/11, 59/12, 13/13, 163/13, 41/14, 146/15, 39/16, 63/16 и 113/18);

Законот за квалитетот на амбиентниот воздух („Сл.весник на Р.Македонија“ бр. 67/04 , 92/07, 35/10, 47/11, 59/12, 163/13 и 146/15);

Закон за води („Сл.весник на Р.Македонија“ бр. 87/08, 6/09, 161/09, 83/10, 51/11, 44/12, 23/13, 163/13, 180/14, 146/15 и 52/16);

Уредба за класификација на површинските води („Сл.весник на Р.Македонија“ бр. 99/16);

Уредба за категоризација на водотеците, езерата, акумулациите и подземните води („Сл.весник на Р.Македонија“ бр. 18/99 и 71/99);

Закон за снабдување со вода за пиење и одведување на урбани отпадни води („Сл.весник на Р.Македонија“ бр. 68/04, 28/06, 103/08, 17/11, 54/11, 163/13, 10/15 и 31/16);

Закон за управување со отпадот („Сл.весник на Р.Македонија“ бр. 68/04, 107/07, 102/08, 143/08, 124/10, 51/11, 123/12, 147/13, 163/13, 51/15, 146/15, 156/15, 192/15, 39/16, 63/16 и 31/20);

Закон за заштита од бучава во животната средина („Сл.весник на Р.Македонија“ бр. 79/07, 124/10, 47/11, 163/13 и 146/15);

Закон за заштита и спасување („Сл.весник на Р.Македонија“ бр. 36/04, 49/04, 86/08, 124/10, 18/11, 41/14, 129/15, 71/16, 106/16 и 83/18);

Закон за земјоделско земјиште („Сл.весник на Р.Македонија“ бр. 135/07, 18/11, 148/11, 95/12, 79/13, 87/13, 106/13, 164/13, 39/14, 130/14, 166/14, 72/15, 98/15, 154/15, 215/15, 7/16, 39/16 и 161/19);

Правилникот за стандарди и нормативи за урбанистичко планирање („Сл.весник на Р.Македонија“ бр. бр.142/15, 217/15, 222/15, 228/15, 35/16, 99/16, 134/16, 33/17 и 83/18);

Закон за градење („Сл.весник на Р.Македонија“ бр. 130.09, 124/10, 18/11, 36/11, 54/11, 13/12, 144/12, 25/13, 79/13, 137/13, 163/13, 27/14, 28/14, 42/14, 115/14, 149/14, 187/14, 44/15, 129/15, 217/15, 226/15, 31/16, 39/16, 71/16, 132/16, 35/18, 64/18, 168/18, 244/19 и 18/20);

Правилникот за стандарди и нормативи за проектирање („Сл.весник на Р.Македонија“, бр. 60/12, 29/15, 32/16 и 114/16) и други законски и подзаконски акти.

5.1 Заштита на животната средина

Право и должност е на Република Македонија, Општината, како и на сите правни и физички лица, да обезбедат услови за заштита и за унапредување на животната средина, заради остварување на правото на граѓаните на здрава животна средина, а тоа е регулирано со Законот за животната средина („Сл.весник на Р.Македонија“ бр. 53/05, 81/05, 24/07, 159/08, 83/0948/10, 124/10, 51/11, 123/12, 93/13, 187/13, 42/14, 44/15, 129/15, 192/15, 39/16 и 99/18).

Анализите на начинот на изведба, активностите кои би се одвивале во текот на изградбата на сообраќајна инфраструктура за село Трново и дел од село Мала Црцорија со

намена - локален пат со пратечки градби и инсталации во КО Трново и КО Мала Црцорија, Општина Крива Паланка., и активностите кои би се превземале во насока на одржување во текот на експлоатационият период, овозможуваат утврдување на изворот на евентуалните негативни влијанија врз животната средина во текот на двете фази.

Во периодот на реконструкција на патот, земјаните активности ќе бидат главен извор на негативно влијание врз животната средина. Во оваа фаза се вклучени следните активности:

Подготвителни активности: во кои се вбројуваат расчистување на локацијата, отстранување на вегетацијата и подготовка на тлото;

Градежни активности: во кои се вбројуваат земјаните активности (усеци, насипи, искапи или набивање на земјиштето и др.) и истите се однесуваат на сите елементи на изведба.

Во тек на експлоатационият период, редовните активности и активностите кои се превземаат во интервентни случаи (инспекција, поправки, и сл.) би можеле да имаат негативно влијание врз животната средина. Времените објекти (кампови) кои би служеле како место во кое би престојувале работниците во периодот на извршување и спроведување на активностите, исто така претставуваат потенцијален извор на загадување на животната средина.

Со цел да се обезбеди заштита и унапредување на животната средина на предметниот простор за изградба на сообраќајна инфраструктура за село Трново и дел од село Мала Црцорија со намена - локален пат со пратечки градби и инсталации, потребно е да се почитуваат одредбите пропишани во законската регулатива од областа на заштита на животната средина и подзаконските акти донесени врз нивна основа.

Мерките за заштита и унапредување на квалитетот на средината се вградени во создавањето на концептот на просторната оранизација на урбаниот опфат.

- Земено е во предвид искористување на земјиштето да биде на начин и обем со кој не би се загрозиле неговите природни вредности.
- Потенцијалната ерозија на земјиштето треба да се спречи со што е можно побрзо завршување на земјените активности, покривање на околниот терен со вегетација и оградувања на нагибите.
- Озеленување на површините во непосредна близина на трасата (со автохтони видови), со цел да се добие разновиден и богат пејзаж во една просторно - естетска и функционална целина.
- Да се превземат активности за намалување на бучавата и вибрациите од опремата, со цел да се избегнат негативните ефекти од бучавата и да се почитуваат пропишаните гранични вредности за дозволено ниво на бучава во животната средина.
- Помошните и пратечките градежни објекти (магацински објекти за материјали, алати и гориво, и други помошни објекти), кои ќе се користат во фазата на изградба, треба да бидат лоцирани на поголеми растојанија од коритата на водотеците и површините под

шуми, квалитетни земјоделски површини, населени места и заштитено и предложено за заштита природно наследство.

- Да се следи и контролира присуството на загадувачки материи во воздухот со цел да се одржи квалитетот на воздухот во граници на дозволените нивоа на емисии.

- Организирано управување со отпадот со цел да се минимизира негативното влијание врз животната средина, животот и здравјето на луѓето.

- Создавачот и/или поседувачот на отпадни материи и емисии ги сноси сите трошоци за санација на евентуално предизвиканите нарушувања во животната средина.

- **Оцена на влијанијата на определени проекти врз животната средина**

Согласно Законот за животна средина („Сл.весник на Р.Македонија“бр. 53/05, 81/05, 24/07, 159/08, 83/09, 48/10, 124/10, 51/11, 123/12, 93/13, 187/13, 42/14, 44/15, 129/15, 192/15, 39/16 и 99/18) и Уредбата за определување на проектите и критериумите врз основа на кои се утврдува потребата за спроведување на постапката за оцена на влијанието врз животната средина („Сл.весник на Р.Македонија“бр. 74/05), за проектите кои се наведени во Прилогот II од Уредбата, при изработка на основните проекти треба да се утврди потреба за спроведување на постапката за оцена на влијанијата на проектот врз животната средина.

Потребата од оцена на влијанијата врз животната средина, во согласност со критериумите утврдени во членовите 5, 6, 7 и 8 од Уредбата, ја донесува Органот на државната управа надлежен за работите од областа на животната средина.

Во фазата на спроведување на **Урбанистичкиот проект вон опфат на урбанистички план за инфраструктура за изградба на сообраќајна инфрастуктура за село Трново и дел од село Мала Црцорија со намена Е1-1, со површина од 9.7 ха, во КО Трново и КО Мала Црцорија, Општина Крива Паланка,** доколку не се спроведува оцена на влијанијата на проектот врз животната средина, да се почитуваат Уредбата за изменување на уредбата за дејностите и активностите за кои задолжително се изработува елаборат, а за чие одобрување е надлежен градоначаникот на општината, градоначалникот на градот Скопје и градоначалникот на општините во градот Скопје („Службен весник на Р.Македонија„) бр.32/12 и Уредбата за изменување на уредбата за дејностите и активностите за кои задолжително се изработува елаборат, а за чие одобрување е надлежен органот за вршење на стручни работи од областа на животната средина, „Службен весник на Р.Македонија„ бр.36/12).

При донесувањето на Одлука за спроведување или Одлука за не спроведување на стратегиска оцена за предметната документација за изградба на сообраќајна инфраструктура за село Трново и дел од село Мала Црцорија со намена - локален пат со пратечки градби и инсталации во КО Трново и КО Мала Црцорија, Општина Крива Паланка, задолжително да се земат во предвид насоките за потреба од спроведување на Стратегиска оцена на влијанието врз животната средина, како и забелешките и заклучоците од секторските области опфатени со Просторниот план на Република Македонија.

Влијанијата, кои се претпоставува дека може да произлезат со имплементација на предметната документација, може да се разгледуваат од аспект на негативни влијанија и од

аспект на идни бенефиции, односно позитивни влијанија, како и генерални мерки за заштита, намалување и ублажување на негативние влијанија се следните:

- Изградбата на сообраќајна инфраструктура за село Трново и дел од село Мала Црцорија со намена - локален пат со пратечки градби и инсталации, во рамките на предвидениот опфат, се очекува да предизвика позитивни импулси и ефекти врз целото непосредно опкружување од аспект на повисока организација, инфраструктурна опременост и уреденост на просторот, социо-економски развој.

- Со имплементација на предметната документација за која се изработуваат условите ќе има и негативни влијанија врз животната средина, во текот на подготвителните активности заради реализацијата на земјените работи и употреба на градежна механизација. Влијанијата што ќе се јават во фаза на градба (емисии на штетни материи во воздухот, можни штетни влијанија врз почвата (директни и индиректни), емисии на бучава, отпад и влијанија врз флората и фауната), ќе бидат локални и со ограничен временски рок.

- Влијанијата кои ќе се јават во фазата на експлоатација се нарушување на квалитетот на воздухот, водите и почвата како резултат на емисија на загадувачки материи, зголемени нивоа на бучава и вибрации и несоодветно управување со отпадот. Мерки за заштита од овие влијанија се наведени во секторските области: водостопанство и водостопанска инфраструктура, заштита на животната средина.

- Неопходно е воспоставување и почитување на ефикасна контрола на користењето и уредувањето на земјиштето и утврдување на нормите и стандардите за градба. Меѓу приоритетните определби на Просторниот план е заштитата на земјоделското земјиште, а особено стриктното ограничување на трансформацијата на земјиштето од 1-IV бонитетна класа за неземјоделско користење, како и зачувување на квалитетот и природната плодност на земјиштето.

- Изградбата на сообраќајна инфраструктура за село Трново и дел од село Мала Црцорија со намена - локален пат со пратечки градби и инсталации нема конфликт со постојните и планирани енергетски водови, радиокомуникациски и кабелски електронско комуникациски мрежи.

- Просторот кој е предмет на разработка за изградба на сообраќајна инфраструктура за село Трново и дел од село Мала Црцорија со намена - локален пат со пратечки градби и инсталации во КО Трново и КО Мала Црцорија, Општина Крива Паланка, нема регистрирано ниту евидентирано природно наследство. Доколку при изработка на предметната документација или при уредување на просторот се дојде до одредени нови сознанија за природно наследство кое би можело да биде загрозено со урбанизацијата на овој простор, потребно е да се предвидат соодветни мерки за заштита на природното наследство согласно со законската регулатива.

- Во делот за заштита на културното наследство, културното наследство е наведено на ниво на катастарска општина, поради што при изработка на планска документација потребно е да се утврди дали на предметната локација има културно наследство и во таа смисла да се применат соодветните плански мерки за заштита на истото и да се постапи во согласност со постоечката законска регулатива.

- Мерки за ублажување на негативните влијанија од евенуални несреќи и хаварии се наведени во секторската област: Заштита од воени разурнувања, природни и техничко-технолошки катастрофи.

5.2 Заштита на природното наследство

- Согласно Студијата за заштита на природното наследство, изработена за потребите на Просторниот план на Република Македонија, на просторот кој е предмет на разработка за изградба на сообраќајна инфраструктура за село Трново и дел од село Мала Црцорија со намена - локален пат со пратечки градби и инсталации во КО Трново и КО Мала Црцорија, Општина Крива Паланка, нема регистрирано ниту евидентирано природно наследство.

При реализација на проектот треба да се обрне внимание на видот и обемот на изградбата со обезбедување на одржливо користење на природното наследство во интерес на сегашниот и идниот развој, без значително оштетување на деловите на природата и со што помали нарушувања на природната рамнотежа;

- Рационална изградба на инфраструктурата;
- Концентрација и ограничување на изградбата;

Доколку при изработка на предметната документација или при уредување на просторот се дојде до одредени нови сознанија за природно наследство кое би можело да биде загрозено со урбанизацијата на овој простор потребно е да се предвидат соодветни мерки за заштита на природното наследство согласно Законот за заштита на природата (,,Службен весник на Република Македонија" број 67/04, 14/06, 84/07, 35/10, 47/11, 148/11, 59/12, 13/13, 163/13, 41/14,146/15, 39/16, 63/16, 113/18 и 151/21).

5.3 Мерки за избегнување, спречување или намалување на штетните ефекти од загадување на амбиентниот воздух

Мерките за избегнување, спречување или намалување на штетните ефекти од загадување на амбиентниот воздух, врз човековото здравје, како и за животната средина како целина, преку утврдување на граничните вредности за квалитетот на амбиентниот воздух, се предмет на уредување на Законот за квалитетот на амбиентниот воздух („Сл.весник на Р.Македонија“ бр. 67/04 , 92/07, 35/10, 47/11, 59/12, 163/13 и 146/15).

Амбиентен воздух е надворешен воздух во тропосферата во кој не е опфатен воздухот на работното место, а неговиот квалитет е состојба на амбиентниот воздух, прикажан преку степенот на загаденост.

Извори на загаденост на амбиентниот воздух согласно овој закон се:

1. мотори со внатрешно согорување вградени во возила (подвижни извори);
2. горива.

Управувањето со квалитетот на амбиентниот воздух се врши преку:

- оценување на квалитетот на амбиентниот воздух и
- донесување и спроведување на проектни документи.

Заради реализирање на квалитетот на амбиентниот воздух согласно овој закон, како и за нивно планирање и реализирање, се изработуваат:

1. Национален план за заштита на амбиентниот воздух, кој го донесува Владата на Република Македонија и

2. Програма за намалување на загадувањето и подобрување на квалитетот на амбиентнот воздух, на предлог на градоначалникот, ја донесува Советот на општината.

Мониторингот на состојбите и промените на квалитетот на амбиентниот воздух, се врши на начин и под услови утврдени со овој закон.

Во сегашната состојба како загадувачи на воздухот се јавуваат издувните гасови од возилата кој се јавуваат по постојниот локален пат од предметниот проектен опфат.

Од горенаведеното може да се заклучи дека загадувањето од издувните гасови од возилата нема да има битно влијание на третираниот простор.

5.4 Управување со отпадот

Со Законот за управување со отпадот („Сл.весник на Р.Македонија“ бр. 68/04, 107/07, 102/08, 143/08, 124/10, 51/11, 123/12, 147/13, 163/13, 51/15, 146/15, 156/15, 192/15, 39/16 и 63/16) се уредуваат: управувањето со отпадот, плановите и програмите за управување со отпадот, правата и обврските на правните и физичките лица во врска со управувањето со отпадот, начин и условите под кои може да се врши собирање, транспортирање, третман, преработка, складирање и отстранување на отпадот и др.

Целите на овој закон се да се обезбеди: Избегнување и, во најголема можна мера, намалување на количеството на создадениот отпад;

- искористување на употребливите состојки на отпадот;
- одржлив развој, преку зачувување и заштита на природните ресурси;
- спречување на негативните влијанија на отпадот врз животната средина;
- остранување на отпадот, на начин што е прифатлив за животната средина и
- висок степен на заштита на животната средина, животот и здравјето на луѓето.

Управувањето со отпадот е дејност од јавен интерес, која се врши во согласност со одредбите на овој закон и прописите донесени врз основа на овој закон.

План за управување на отпад на Р.Македонија, се донесува за период од шест години. За реализација на Планот за управување со отпадот на Р.Македонија, советот на општините, донесуваат план за управување со отпадот на општината, за период од три години, а не подолго од шест години.

Складирање и собирање на отпадот

За цврстиот отпад се предвидува поставување на канти и контејнери за отпадоци на погодни места и нивно редовно евакуирање до депонија. Со тоа е се спречи загадување на почвата и на подземните води, а со тоа и на животната и работната средина.

5.5 Мерки за заштита од бучава во животната средина

Управувањето со бучавата во животната средина и заштита од бучавата во животната средина е предмет на уредување на Законот за заштита од бучава во животната средина („Сл.весник на Р.Македонија“ бр. 79/07, 124/10, 47/11, 163/13 и 146/15).

Цели на овој закон се:

1. преземање мерки и активности за избегнување, спречување или намалување на бучавата;
2. остранување или намалување на штетните ефеки кои се последица од изложеноста на бучавата во медиумите и областите на животната средина и
3. обезбедување на основа за развивање на мерки за намалување на бучавата што ја емитуваат поголемите извори, особено патните, железничките и водните превозни средства и инфраструктура и др.

Определување на мерки за заштита од бучава во животната средина

Правните и физичките лица се должни да и преземаат следниве мерки за заштита од бучава:

- да одбираат, набавуваат и употребуваат опрема, инсталации, уреди и средства за работа и превозни средства кои создаваат ниско ниво на бучава;
- да изведуваат градежни работи, како и да превземаат заштитни мерки, на начини и со цел намалување на бучавата и нејзиното доведување во рамките на граничнит вредности на ниво на бучава;
- да ги извршуваат своите активности на начин кој не дозволува предизвикување од бучава на животната средина над граничните вредности на ниво на бучава;
- мониторинг на бучавата согласно со интегрираните еколошки дозволи и
- да превземат други мерки со цел за заштита од бучава.
- да вградат или постават соодветна звучна изолација на градбите во кои постојат работни простории и простории за престојување на луѓе, а се јавуваат како извори на бучава;

5.6 Урбанистичко технички мерки кои се предвидуваат во овој урбанистички проект се:

5.6.1 Заштита и спасување од поплави, уривања на брани и други атмосферски непогоди

Согласно Законот за заштита и спасување („Сл.весник на Р.Македонија“ бр. 36/04, 49/04, 86/08, 124/10, 18/11, 41/14, 129/15, 71/16, 106/16 и 83/18) член 67, заштитата и спасувањето од поплави опфаќа регулирање на водотеците, изградба на заштитни градби, набљудување и санирање на оштетени делови на заштитните градби, набљудување и извидување на состојбите на водотеците и високите брани, заштитните градби и околината, обележување на висинските коти на плавниот бран, навремено известување и тревожење на населението во загрозеното подрачје и негова евакуација и спасување, како и учество во санирање на последиците предизвикани од поплавата.

5.6.2 Заштита и спасување од пожари, експлозии и опасни материи

Превентивни мерки за заштита и спасување од пожар, експлозии и опасни материи се активности кои се планираат и спроведуваат со просторното и урбанистичкото планирање и со примена на техничките нормативи при проектирање на изградба на градбите.

Инвеститорот во проектната документација за изградба на градби, како и за градби на кои се врши реконструкција – пренамена е должен да изготви посебен елаборат за заштита од пожар, експлози и опасни материи и да прибави согласност за застапеност на мерките за заштита од пожар, експлозии и опасни материи.

Од изработка на елаборатите се изземаат станбени градби со висина на венецот до 10м. и јавните градби со капацитет за истовремен престој до 25 лица. Согласност за застапеност на мерките за заштита од пожар, експлозии и опасни материи дава Дирекцијата, односно нејзините подрачни организациони единици за заштита и спасување согласно член 70, од Законот за заштита и спасување („Сл.весник на Р.Македонија“ бр. 36/04, 49/04, 86/08, 124/10, 18/11, 41/14, 129/15, 71/16, 106/16 и 83/18). Организацијата и спроведувањето на заштитата и спасувањето од пожар, која се остварува во рамките на системот за заштита и спасување се уредува со:

- Законот за пожарникарство („Сл.весник на Р.Македонија“ бр. 67/04, 81/07, 55/13, 158/14, 193/15, 39/16 и 152/19),
- Уредбата за спроведување на мерката за заштита и спасување од пожари, експлозии и опасни материи („Сл.весник на Р.Македонија“ бр. 100/10),
- Уредба за спроведување на мерката заштита и спасување – евакуација на населението („Сл.весник на Р.Македонија“ бр. 101/10),
- Уредба за начинот на применување на мерките за заштита и спасување, при планирањето и уредувањето на просторот и населбите, во проектите и при изградба на објектите, како и учество во техничкиот преглед („Сл.весник на Р.Македонија“ бр. 105/05),
- Правилникот за суштинските барања за заштита од пожар на градежните објекти („Сл.весник на Р.Македонија“ бр. 94/09),
- Правилник за мерките за заштита од пожари, експлозии и опасни материи („Сл.весник на РСМ“ бр. 231/20),
- Правилник за техничките нормативи за хидрантската мрежа за гасење на пожари („Сл.весник на Р.Македонија“ бр. 26/18), како и други позитивни прописи со кои е регулирана оваа проблематика.

За успешно функционирање **на заштитата од природни и елементарни катастрофи** во процесот на урбанистичко планирање потребно е да се преземат соодветни мерки за **заштита од пожари,** односно евентуалните човечки и материјални загуби да бидат што помали во случај на пожари.

Во однос на диспозицијата на противпожарната заштита, проектен опфат, во случај на пожар ќе го опслужува противпожарната единица од **градот Крива Паланка.**

Во процесот на планирање потребно е да се води сметка за конфигурација на теренот, степен на загрозеност од пожари и услови кои им погодуваат на пожарите: климатско-хидролошките услови, ружата на ветрови и слично, кои имаат влијание врз

загрозеност и заштита од пожари.

Заради поуспешна заштита во урбанистичкиот проект се превземаат низа мерки за отстранување на причините за предизвикување на пожари, спречување на нивното ширење, гаснење и укажување помош при отстранување на последиците предизвикани со пожари, кои се однесуваат на:

- изворите за снабдување со вода, капацитетите на водоводната мрежа и водоводните објекти кои обезбедуваат доволно количество вода за гаснење на пожари;
- широчината, носивоста и проточноста на патиштата со кои ќе се овозможи пристап на противпожарни возила до секој објект и нивно маневрирање за време на гаснење на пожарите.

Заштитата од пожари опфаќа мерки и дејности од нормативен, оперативен, организационен, технички, образовно-воспитен и пропаганден карактер, кои се уредени со Законот за заштита и спасување, како и Уредбата за спроведување на заштитата и спасувањето од пожари.

Согласно Законот за заштита и спасување („Сл.весник на Р.Македонија“ бр. 36/04, 49/04, 86/08, 124/10, 18/11, 41/14, 129/15, 71/16, 106/16 и 83/18) член 80, заштитата од неексплодирани убојни и други експлозивни средства опфаќа пребарување на теренот и пронаоѓање, пронаоѓање на неексплодираните убојни средства, обележување и обезбедување на теренот, онеспособување и уништување на сите видови на неексплодирани убојни и други експлозивни средства како и транспорт до определенто и уреденото место за уништување и безбедносни мерки за време на транспортот. Онеспособување и уништување на сите видови на неексплодирани убојни и други експлозивни средства се врши на местото на пронаоѓање, ако за тоа постојат безбедносни услови.

Ако не се исполнети условите од ставот 2 на овој член, уништувањето на неексплодирани убојни и други експлозивни средства се врши на претходно определени и уредени места за таа намена. Стандардните оперативни процедура за заштита од неексплодирани убојни и други експлозивни средства ги пропишува директорот на Дирекцијата.

5.6.3 Заштита и спасување од лизгање и свлекување на земјиштето

При изработка на основни проекти, со оглед на конфигурацијата на теренот, ако истиот претставува можно настанување на свлекување на земјиштето, потребно е да биде изготвен Елаборат за извршени геомеханички, геолошки и хидротехнички испитувања.

5.6.4 Мерки за обезбедување на пристапност за лица со инвалидност

Согласно член 189 од *Правилникот за урбанистичко планирање* („Сл.весник на Р.С.Македонија“ бр. 225/20), мерките за пристапност и проодност, како и за надминувањето на урбаните бариери, што се составен дел на урбанистичките планови се однесуваат на:

1. јавни сообраќајни и други пешачки површини на земјиште за општа употреба од групите на класи на намени Д и Е,

Со овој урбанистички проект се планира градба од групата на класи на намена Е1.1 – Сообраќајна инфраструктура – локален пат, кој не содржи пешачка патека, заради што не се предвидуваат посебни мерки за обезбедување на пристапност за лица со инвалидност.

5.6.5 Мерки за заштита природното и на културното наследство

Согласно податоците од Експертниот елаборат за заштита на културното наследство и Археолошката карта на Република Македонија на подрачјето на катастарската општина Трново има еден регистриран недвижен споменик на културата, додека на катастарската општина Мала Црцорија има евидентирани недвижни споменици на културата и археолошки локалитети, сите се надвор од проектниот офат.

Доколку при изведување на земјаните работи се наиде на археолошки артефакти, односно дојде до откривање на материјални остатоци со културно-историска вредност, потребно е да се постапи во согласност со постоечката законска регулатива (Закон за заштита културното наследство -„Службен весник на Република Македонија" број 20/04, 115/07, 18/11, 148/11, 23/13, 137/13, 164/13, 38/14, 44/14, 199/14, 104/15, 154/15, 192/15, 39/16, 11/18 и 20/19), односно веднаш да се запре со отпочнатите градежни активности и да се извести надлежната институција за заштита на културното наследство.

5.6.6 Развој на туризмот

Предметната локација за која што се наменети Условите за планирање, припаѓа на Кратовска - Кривопаланечки туристички регион со утврдени 2 туристички зони и 7 туристички локалитети.

Согласно поставките на Концептот и критериумите за развој и организација на туристичката дејност, за непречен развој на вкупната туристичка понуда на ова подрачје, се препорачува, при идната организација на стопанските дејности да се почитуваат критериумите за заштита и одржлив економски развој.

5.6.7 Заштита од воени разурнувања, природни и техничко-технолошки катастрофи

Локацијата за која се наменети условите за планирање на просторот за изградба на сообраќајна инфраструктура за село Трново и дел од село Мала Црцорија со намена - локален пат со пратечки градби и инсталации во КО Трново и КО Мала Црцорија, Општина Крива Паланка, се наоѓа во индиректно загрозени простори од воени дејства. Според тоа во согласност со Законот за заштита и спасување, задолжително треба да се применуваат мерките за заштита и спасување.

Задолжителна примена на мерки за заштита од пожар.

Анализираниот простор се наоѓа во подрачје каде се можни потреси со јачина до VIII степени по МКС, што наметнува задолжителна примена на нормативно- правна регулатива, со која се уредени постапките, условите и барањата за постигнување на технички конзистентен и економски одржлив степен на сеизмичка заштита, кај изградбата на новите објекти.

ГРАФИЧКИ ПРИЛОЗИ
– ПЛАНСКИ ДЕЛ

1.Урбанистичко решение за проектниот опфат 1:1000
2.Сателитска снимка АКН.....1:10000

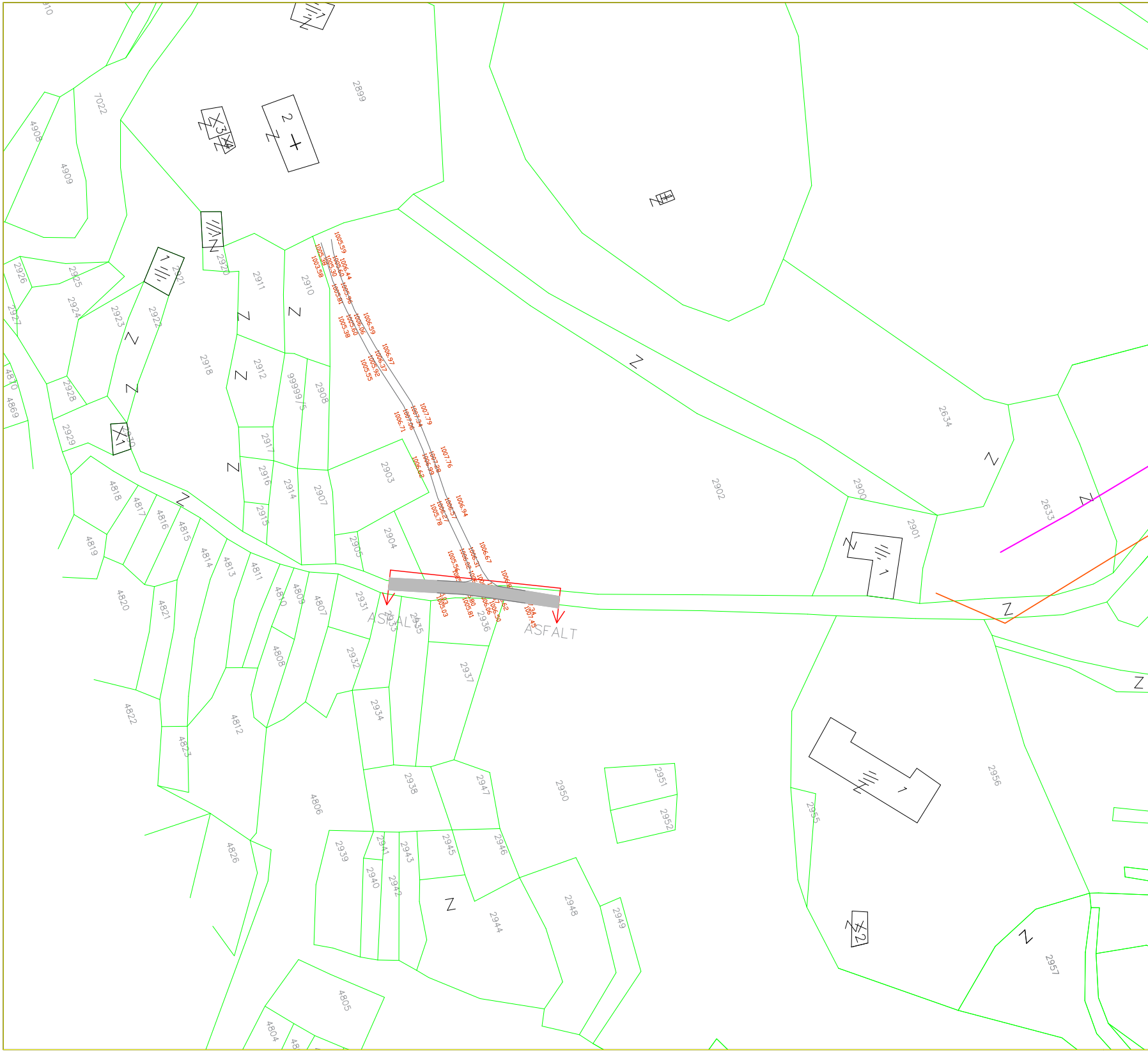
2899
2902
2634
2633
2900
2901
2903
2904
2905
2907
2908
2910
2911
2912
2914
2915
2916
2917
2918
2920
2921
2922
2923
2924
2925
2926
2927
2928
2929
2930
2931
2932
2933
2934
2935
2936
2937
2938
2939
2940
2941
2942
2943
2944
2945
2946
2947
2948
2949
2950
2951
2952
2955
2956
2957
4804
4805
4806
4807
4808
4809
4810
4811
4812
4813
4814
4815
4816
4817
4818
4819
4820
4821
4822
4823
4826
4869
4870
4908
4909
7022
9999/5
ASFALT
ASFALT
1005.59
1006.44
1005.30
1005.58
1005.36
1005.81
1006.59
1006.05
1005.60
1005.38
1006.97
1006.37
1005.92
1005.55
1007.79
1007.94
1007.06
1006.71
1007.76
1007.28
1006.99
1006.62
1006.94
1006.37
1006.27
1005.78
1006.67
1006.31
1005.81
1006.06
1006.50
1005.03
1007.45

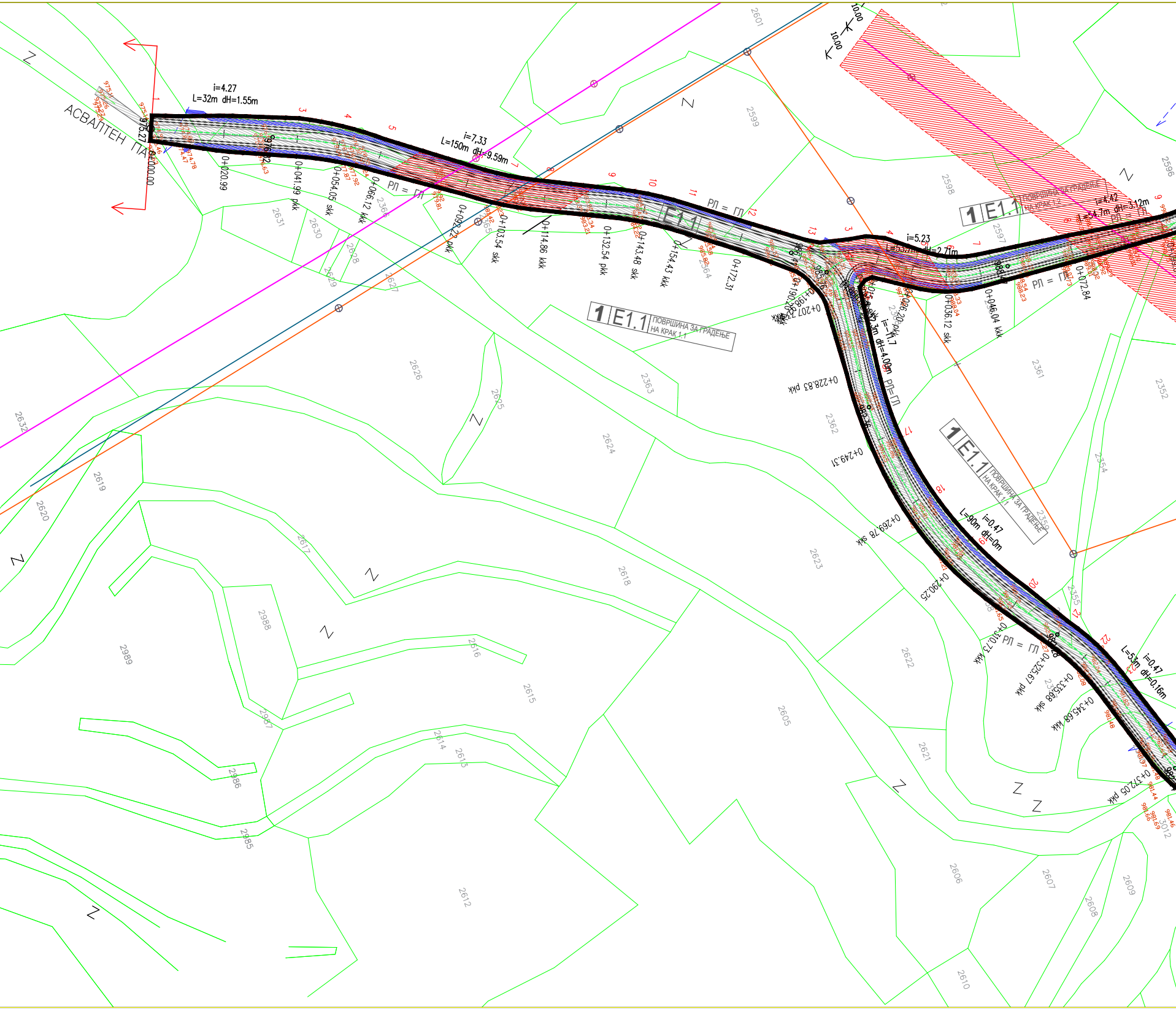
АСВАЛТЕН ПА
975.27
0+000.00
i=4.27
L=32m dH=1.55m
0+020.99
976.82
0+041.99 pkk
0+054.05 skk
0+066.12 kkk
i=7,33
L=150m dH=9.59m
РЛ = ГЛ
0+092.22 pkk
0+103.54 skk
0+114.86 kkk
0+132.54 pkk
0+143.48 skk
0+154.43 kkk
0+172.31
E1.1
1 E1.1 ПОВРШИНА ЗА ГРАДЕЊЕ НА КРАК 1.1
1 E1.1 ПОВРШИНА ЗА ГРАДЕЊЕ НА КРАК 1.2
i=5.23
L=53.7m dH=2.71m
i=4.42
L=54.7m dH=3.12m
0+036.12 skk
0+046.04 kkk
0+072.84
0+026.20 pkk
0+190.20
0+198
0+207
i=-11.7
L=...3m dH=4.00m
РЛ=ГЛ
0+228.83 pkk
0+249.31
0+269.78 skk
1 E1.1 ПОВРШИНА ЗА ГРАДЕЊЕ НА КРАК 1.1
L=90m i=0.47 dH=0m
0+290.25
0+310.73 kkk
0+325.67 pkk
0+335.68 skk
0+345.68 kkk
L=53m i=0.47 dH=0.16m
0+372.05 pkk
10.00
10.00
2601
2599
2598
2597
2596
2352
2361
2362
2363
2364
2365
2366
2631
2630
2629
2628
2627
2626
2625
2624
2623
2622
2621
2620
2619
2618
2617
2616
2615
2614
2613
2612
2632
2989
2988
2987
2986
2985
2605
2606
2607
2608
2609
2610
2354
2355
2358
3012
Z

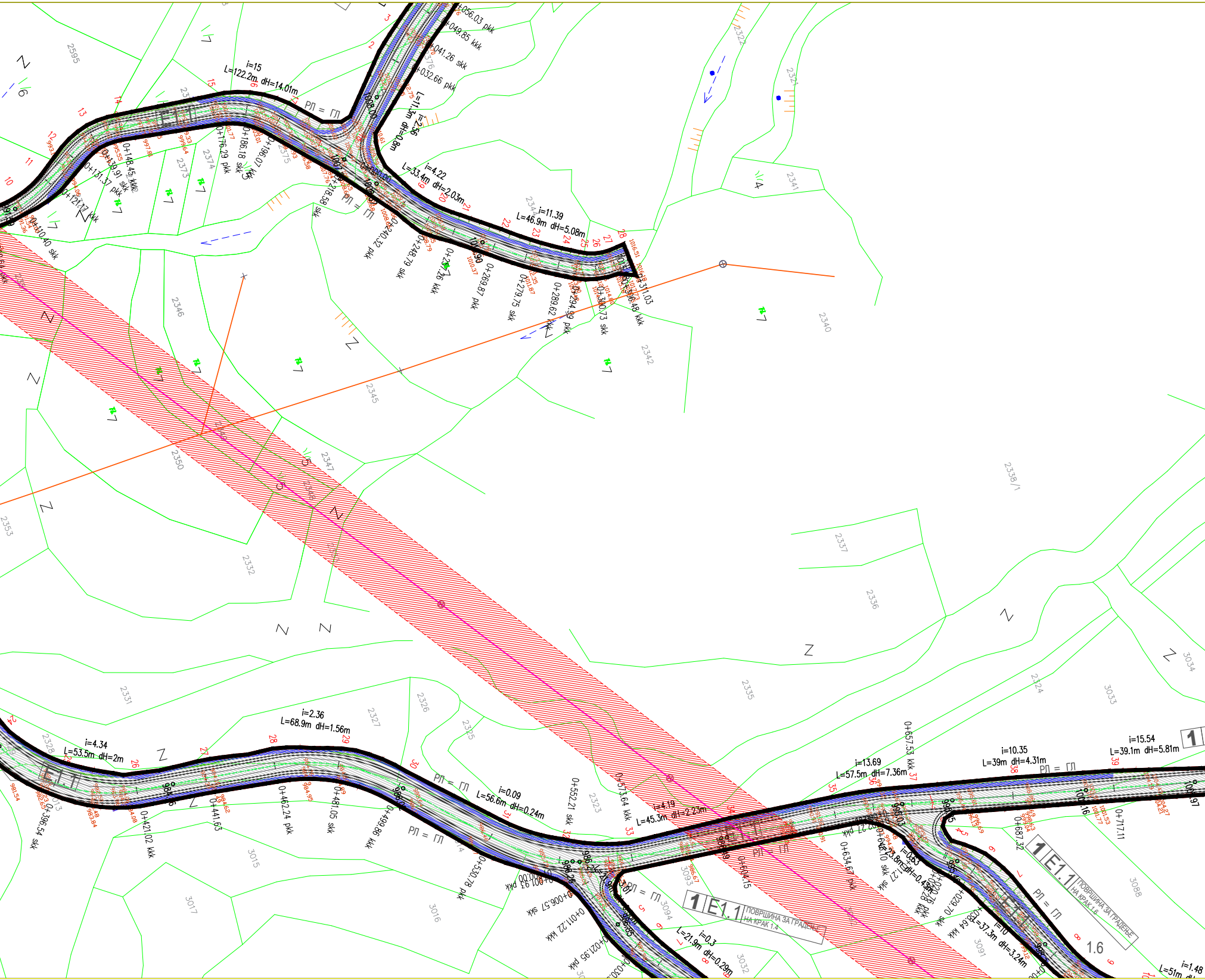

i=15
L=122.2m dH=14.01m
РЛ = ГЛ
E1.1
i=2.56
L=11.3m dH=0.8m
i=4.22
L=33.4m dH=2.03m
i=11.39
L=46.9m dH=5.08m
0+056.03 pkk
0+049.85 kkk
0+041.26 skk
0+032.66 pkk
0+148.45 kkk
0+139.91 skk
0+131.37 pkk
0+121.17 kkk
0+110.40 skk
0+176.29 pkk
0+186.18 skk
0+196.07 kkk
0+218.58 skk
0+240.32 pkk
0+248.79 skk
0+257.26 kkk
0+269.87 pkk
0+279.75 skk
0+289.62 kkk
0+294.99 pkk
0+300.73 skk
0+306.48 kkk
0+311.03
2595
2373
2374
2375
2346
2345
2347
2350
2353
2332
2331
2322
2321
2341
2340
2342
2338/1
2337
2336
2335
2324
3034
3033
2328
2327
2326
2325
2323
i=4.34
L=53.5m dH=2m
i=2.36
L=68.9m dH=1.56m
i=0.09
L=56.6m dH=0.24m
i=4.19
L=45.3m dH=2.23m
i=13.69
L=57.5m dH=7.36m
i=10.35
L=39m dH=4.31m
i=15.54
L=39.1m dH=5.81m
0+396.54 skk
0+421.02 kkk
0+441.63
0+462.24 pkk
0+481.05 skk
0+499.86 kkk
0+530.78 pkk
0+552.21 skk
0+573.64 kkk
0+604.15
0+634.67 pkk
0+657.53 kkk
0+687.32
0+717.11
0+001.93 pkk
0+006.57 skk
0+011.22 kkk
0+021.95 pkk
i=0.3
L=21.9m dH=0.29m
i=10
L=37.3m dH=3.24m
i=1.48
L=51m
1 E1.1 ПОВРШИНА ЗА ГРАДЕЊЕ НА КРАК 1.4
1 E1.1 ПОВРШИНА ЗА ГРАДЕЊЕ НА КРАК 1.6
1.6
3015
3016
3017
3093
3094
3032
3091
3088

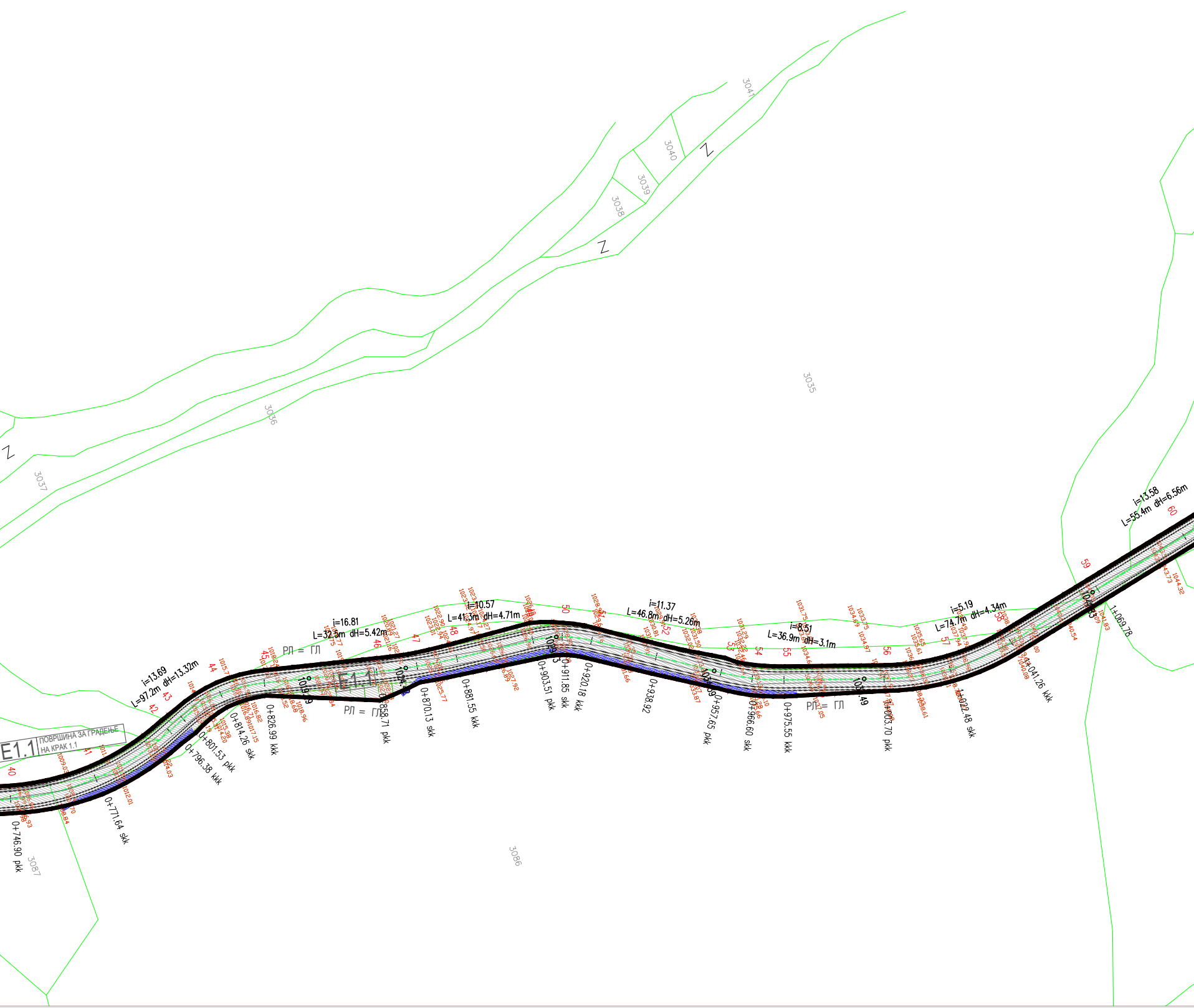
3041
3040
3039
3038
3036
3037
3035
3086
3087
E1.1
ПОВРШИНА ЗА ГРАДЕЊЕ
НА КРАК 1.1
E1.1
РЛ = ГЛ
РЛ = ГЛ
РЛ = ГЛ
i=13.69
L=97.2m dH=13.32m
i=16.81
L=32.5m dH=5.42m
i=10.57
L=41.3m dH=4.71m
i=11.37
L=46.8m dH=5.26m
i=8.51
L=36.9m dH=3.1m
i=5.19
L=74.7m dH=4.34m
i=13.58
L=55.4m dH=6.56m
40
41
42
43
44
45
46
47
48
50
52
53
54
55
56
57
58
59
60
0+746.90 pkk
0+771.64 skk
0+796.38 kkk
0+801.53 pkk
0+814.26 skk
0+826.99 kkk
0+858.71 pkk
0+870.13 skk
0+881.55 kkk
0+903.51 pkk
0+911.85 skk
0+920.18 kkk
0+938.92
0+957.65 pkk
0+966.60 skk
0+975.55 kkk
1+003.70 pkk
1+022.48 skk
1+041.26 kkk
1+069.78
1049.49

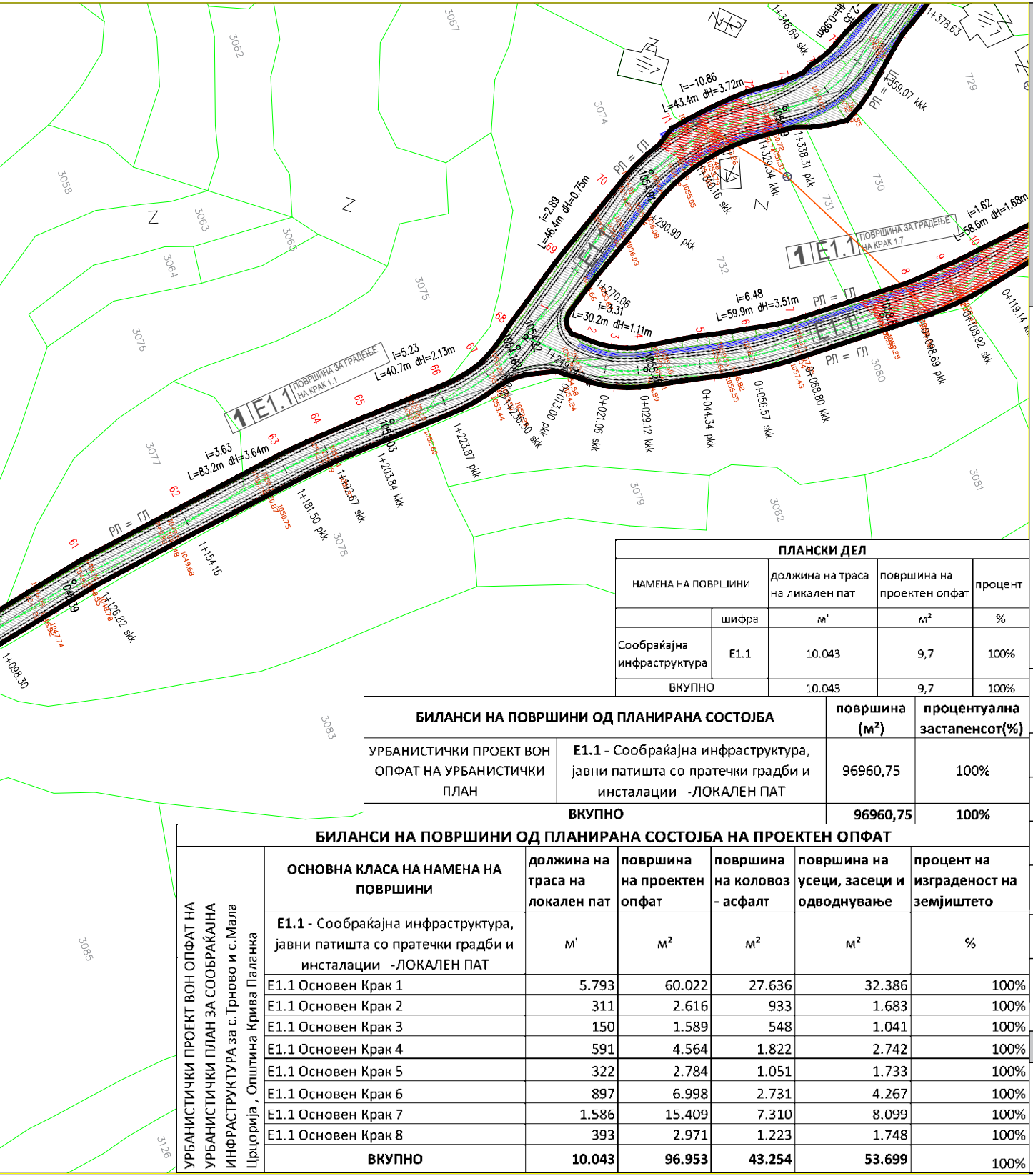
3067
3062
3058
3063
3065
3064
3075
3076
3077
3074
732
730
731
729
3080
3081
3079
3082
3078
3083
3085
3126
Z
1 E1.1 ПОВРШИНА ЗА ГРАДЕЊЕ НА КРАК 1.1
1 E1.1 ПОВРШИНА ЗА ГРАДЕЊЕ НА КРАК 1.7
E1.1
РЛ = ГЛ
i=3.63 L=83.2m dH=3.64m
i=5.23 L=40.7m dH=2.13m
i=2.89 L=46.4m dH=0.75m
i=-10.86 L=43.4m dH=3.72m
i=3.31 L=30.2m dH=1.11m
i=6.48 L=59.9m dH=3.51m
i=1.62 L=58.6m dH=1.68m
1+098.30
1+126.82 skk
1+154.16
1+181.50 pkk
1+192.67 skk
1+203.84 kkk
1+223.87 pkk
1+236.50 skk
1+270.06
1+290.99 pkk
1+310.16 skk
1+329.34 kkk
1+338.31 pkk
1+345.69 skk
1+359.07 kkk
1+378.63
0+013.00 pkk
0+021.06 skk
0+029.12 kkk
0+044.34 pkk
0+056.57 skk
0+068.80 kkk
0+098.69 pkk
0+108.92 skk
0+119.14 kkk

УРБАНИСТИЧКИ ПРОЕКТ ВОН ОПФАТ НА УРБАНИСТИЧКИ ПЛАН ЗА ИЗГРАДБА НА СООБРАЌАЈНА ИНФРАСТРУКТУРА СО НАМЕНА Е1-1 (ЛОКАЛЕН ПАТ СО ПРАТЕЧКИ ГРАДБИ И ИНСТАЛАЦИИ) ЗА СЕЛО ТРНОВО И ДЕЛ ОД СЕЛО МАЛА ЦРЦОРИЈА, ОПШТИНА КРИВА ПАЛАНКА

ЛЕГЕНДА :

▬ ▬ ▬	ГРАНИЦА НА ПРОЕКТЕН ОПФАТ
▬	ГРАНИЦА НА НАМЕНСКА ЗОНА
▬	РЕГУЛАЦИОНА ЛИНИЈА
▬	ГРАДЕЖНА ЛИНИЈА
—	КОЛОВОЗ -ЛОКАЛЕН ПАТ
- - -	ОСОВИНА НА КОЛОВОЗ
1.1	НУМЕРАЦИЈА НА ПОВРШИНА НА ГРАДБА
1	НУМЕРАЦИЈА НА УРБАН ДЕЛ
0+0056.57	СТАЦИОНАЖА
o 975,27	НОВОПРОЕКТИРАНА ВИСИНСКА КОТА
i=6.48 L=59,9m dH=3.51m	НИВЕЛАЦИЈА НА ПАТ

КОМУНАЛНА ИНФРАСТРУКТУРА :

▬	ПОСТОЈНА ЕЛЕКТРИЧНА МРЕЖА (Надземен вод 10(20) kV)
▬	ПОСТОЈНА ЕЛЕКТРИЧНА МРЕЖА (Надземен вод 0.4 kV)
▬	ПЛАНИРАНА ЕЛЕКТРИЧНА МРЕЖА(Надземен вод 10(20) kV)
—	ПЛАНИРАНА ЕЛЕКТРИЧНА МРЕЖА(Подземен вод 0.4 kV)
○	ЕВН 10(20) kV СТОЛБ
○	ЕВН 0 4 kV СТОЛБ
▨ 10m 10m	ЗАШТИТЕН ПОЈАС НА ПОСТОЕН И ПЛАНИРАН НАДЗЕМЕН 10(20)kV ВОД (ЕВН)
≡	ОДВОДНУВАЊЕ НА КОЛОВОЗ

НАМЕНА НА ЗЕМЈИШТЕ :

▨ E1.1	СООБРАЌАЈНА ИНФРАСТРУКТУРА, ЈАВНИ ПАТИШТА СО ПРАТЕЧКИ ГРАДБИ И ИНСТАЛАЦИИ - **ЛОКАЛЕН ПАТ**

ПЛАНСКИ ДЕЛ

НАМЕНА НА ПОВРШИНИ		должина на траса на ликален пат	површина на проектен опфат	процент
	шифра	м'	м²	%
Сообраќајна инфраструктура	E1.1	10.043	9,7	100%
ВКУПНО		10.043	9,7	100%

БИЛАНСИ НА ПОВРШИНИ ОД ПЛАНИРАНА СОСТОЈБА		**површина (м²)**	**процентуална застапенсот(%)**
УРБАНИСТИЧКИ ПРОЕКТ ВОН ОПФАТ НА УРБАНИСТИЧКИ ПЛАН	**E1.1** - Сообраќајна инфраструктура, јавни патишта со пратечки градби и инсталации -ЛОКАЛЕН ПАТ	96960,75	100%
ВКУПНО		**96960,75**	**100%**

БИЛАНСИ НА ПОВРШИНИ ОД ПЛАНИРАНА СОСТОЈБА НА ПРОЕКТЕН ОПФАТ

	ОСНОВНА КЛАСА НА НАМЕНА НА ПОВРШИНИ	**должина на траса на локален пат**	**површина на проектен опфат**	**површина на коловоз - асфалт**	**површина на усеци, засеци и одводнување**	**процент на изграденост на земјиштето**
УРБАНИСТИЧКИ ПРОЕКТ ВОН ОПФАТ НА УРБАНИСТИЧКИ ПЛАН ЗА СООБРАЌАЈНА ИНФРАСТРУКТУРА за с.Трново и с.Мала Црцорија , Општина Крива Паланка	**E1.1** - Сообраќајна инфраструктура, јавни патишта со пратечки градби и инсталации -ЛОКАЛЕН ПАТ	м'	м²	м²	м²	%
	E1.1 Основен Крак 1	5.793	60.022	27.636	32.386	100%
	E1.1 Основен Крак 2	311	2.616	933	1.683	100%
	E1.1 Основен Крак 3	150	1.589	548	1.041	100%
	E1.1 Основен Крак 4	591	4.564	1.822	2.742	100%
	E1.1 Основен Крак 5	322	2.784	1.051	1.733	100%
	E1.1 Основен Крак 6	897	6.998	2.731	4.267	100%
	E1.1 Основен Крак 7	1.586	15.409	7.310	8.099	100%
	E1.1 Основен Крак 8	393	2.971	1.223	1.748	100%
	ВКУПНО	**10.043**	**96.953**	**43.254**	**53.699**	100%

ФАЗА	**У**	НАМЕНА НА ГРАДБА: Е1-1 СООБРАЌАЈНА ИНФРАСТРУКТУРА	ТЕХ.БР. 01-30/2021
ЛОКАЦИЈА:	КО Трново и дел од КО Мала Црцорија, Општина Крива Паланка		
НАРАЧАТЕЛ:	Група жители од с.Трново и с.Мала Црцорија претставувани од Смиле Давитковски		
ИНВЕСТИТОР:	ОПШТИНА КРИВА ПАЛАНКА		
ИЗРАБОТУВАЧ:	Друштво за архитектонски дејности "УРБАНКОН" ДООЕЛ Скопје, лиценца број 0067		
ОВЛАСТЕН ПЛАНЕР:	Д-р Жаклина Ангеловска д.и.а. овластување бр.0.0002 Зоран Мојсовски, д.и.а. овластување бр.0.0151		
СОРАБОТНИЦИ:	м-р Ристе Ристов, д.г.и. овластување бр.2.0389 Новица Величковски, д.е.и. овластување бр.4.492 Теодор Ангеловски, м.и.а.		
ЦРТЕЖ:	**УРБАНИСТИЧКО РЕШЕНИЕ ЗА ПРОЕКТЕН ОПФАТ**		
УПРАВИТЕЛ: Славко Ангеловски	УРБАНКОН	ДАТУМ:	13.02.2023
		РАЗМЕР:	М=1:1000
		ЛИСТ БРОЈ:	**2.1**

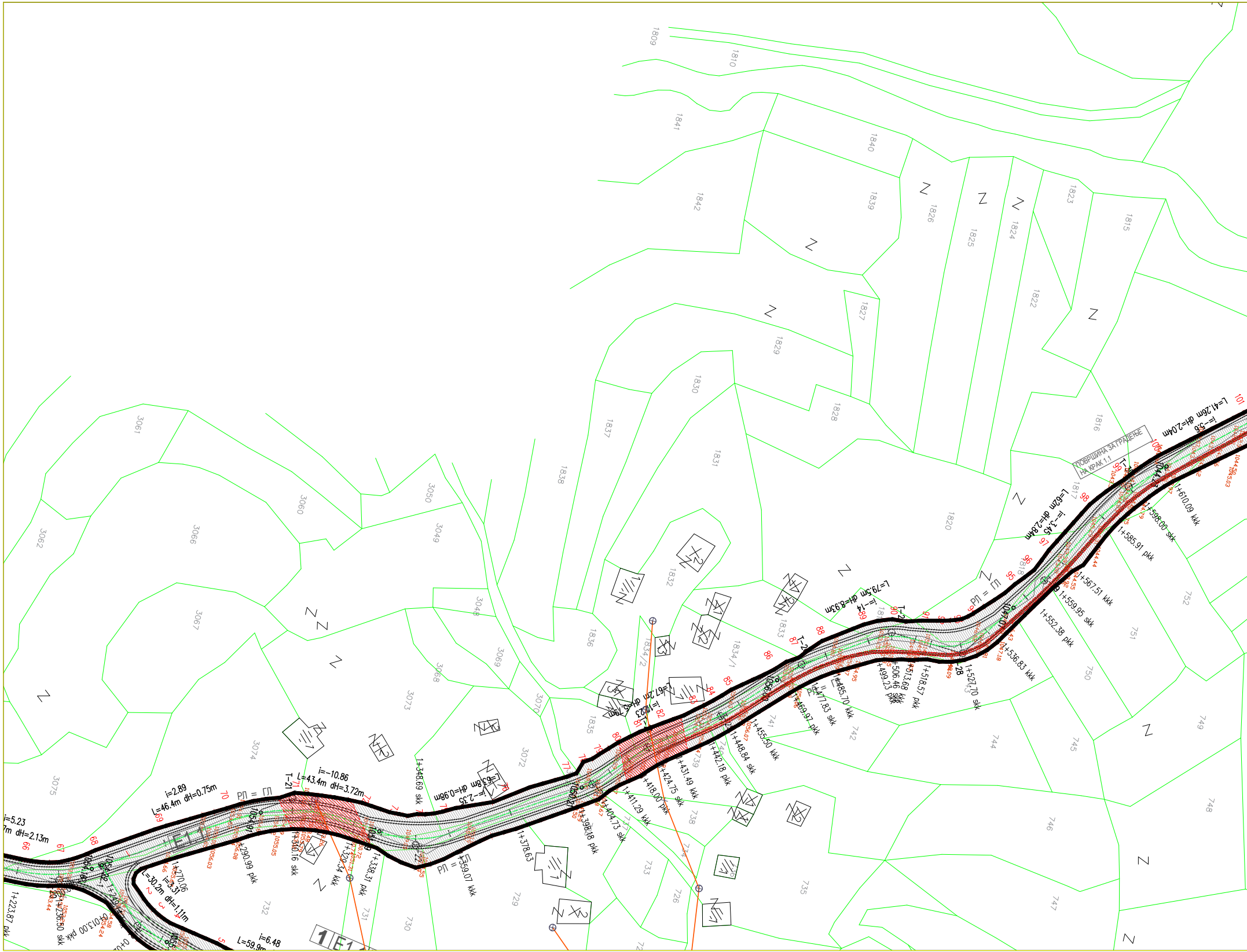

ПОВРШИНА ЗА ГРАЂЕЊЕ
НА КРАК 1.1
L=41,26m dH=2,04m
i=-5.6
L=62m dH=2,84m
i=-3.45
L=79,5m dH=8,93m
i=-14
L=67,2m dH=5,79m
i=12.23
i=-10.86
L=43,4m dH=3,72m
i=2.89
L=46,4m dH=0,75m
i=5.23
L=30,2m dH=1,11m
i=3.31
i=6.48
L=59,9m
63,8m dH=0,98m
i=-2.35
РП = ГП
1+610.09 kkk
1+598.00 skk
1+585.91 pkk
1+567.51 kkk
1+559.95 skk
1+552.38 pkk
1+536.83 kkk
1+527.70 skk
1+518.57 pkk
1+513.68 kkk
1+506.46 skk
1+499.23 pkk
1+485.70 kkk
1+477.83 skk
1+469.97 pkk
1+455.50 kkk
1+448.84 skk
1+442.18 pkk
1+431.49 kkk
1+424.75 skk
1+418.00 pkk
1+411.29 kkk
1+404.73 skk
1+398.18 pkk
1+378.63
1+359.07 kkk
1+348.69 skk
1+338.31 pkk
1+320.34 kkk
1+310.16 skk
1+290.99 pkk
1+270.06
1+236.50 skk
1+223.87 pkk
0+013.00 pkk
T-21
T-22
T-26
T-28
T-30
1E1
1809
1810
1841
1840
1842
1839
1826
1825
1824
1823
1815
1827
1822
1829
1830
1828
1837
1831
1838
1816
1817
1820
1818
1832
1833
1834/1
1834/2
1836
1835
3061
3060
3050
3049
3062
3066
3067
3048
3069
3068
3073
3070
3074
3072
3075
752
751
750
749
748
747
746
745
744
742
741
739
738
737
735
734
733
732
731
730
729
726
Z



i=15.45
L=104.7m dH=14.44m
T-39
T-38
T-35
i=1.49
L=153.8m dH=3.87m
i=5.3
L=75.6m dH=4.83m
i=9.62
L=49.4m dH=4.57m
i=12.04
L=46.9m dH=4.92m
i=-1.8
L=54.5m dH=1.5m
i=-7.52
L=50.9m
i=10.28
L=52.2m dH=3.7m
РЛ = ГЛ
РЛ = ГЛ
РЛ = ГЛ
РЛ = ГЛ
1+965.84 kkk
1+986.45 pkk
1+998.66 skk
2+010.87 kkk
2+013.78 pkk
2+032.47 skk
2+052.14 pkk
2+059.93 skk
2+067.72 kkk
2+071.84 pkk
2+085.56 skk
2+098.89 kkk
2+104.64 pkk
2+113.83 skk
2+123.01 kkk
2+172.51 pkk
2+189.52 skk
2+206.52 kkk
2+207.56 pkk
2+221.34 skk
2+235.13 kkk
2+245.28 pkk
2+255.25 skk
2+265.22 kkk
1+956.31 skk
1+946.78 pkk
1+942.34 kkk
1+936.95 skk
1+931.56 pkk
1+899.46 kkk
1+884.92 skk
1+870.39 pkk
1+851.39
1+832.38 kkk
1+819.77 skk
1+807.16 pkk
1+788.74
1+770.32 kkk
1+761.78 skk
1+753.24 pkk
1+737.47 kkk
1+726.03 skk
1+714.60 pkk
1+711.48 kkk
1+696.53 skk
1+681.57 pkk
1+664.55 kkk
1+651.78 skk
1+639.02 pkk
1500
1501
1503
1504
1505
1510
1498
1495
1496
1490
1813
1814
753
754
755
756
757
758
759
760
761
773
774
775
776
788
789
790
791
792
Z

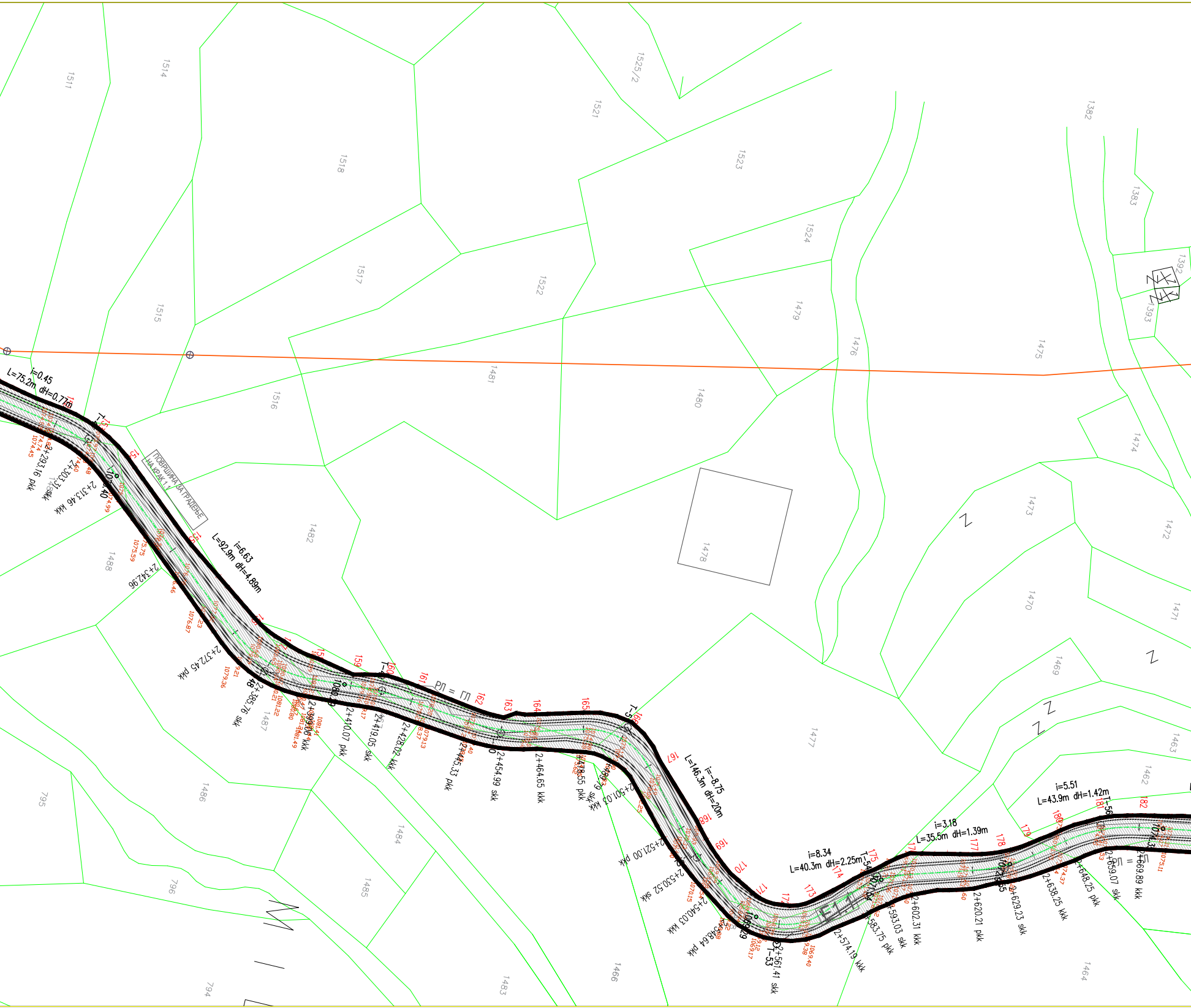

i=0.45
L=75.2m dH=0.77m
2+293.16 pkk
2+303.31 skk
2+313.46 kkk
ПОВРШИНА ЗА ГРАДЕЊЕ НА КРАК 1.1
i=6.63
L=92.9m dH=4.89m
2+342.96
2+372.45 pkk
2+385.76 skk
2+399.06 kkk
2+410.07 pkk
2+419.05 skk
2+428.02 kkk
2+445.33 pkk
2+454.99 skk
2+464.65 kkk
2+478.55 pkk
2+489.79 skk
2+501.03 kkk
РЛ = ГЛ
i=-8.75
L=146.3m dH=20m
2+521.00 pkk
2+530.52 skk
2+540.03 kkk
2+548.64 pkk
2+561.41 skk
T-53
i=8.34
L=40.3m dH=2.25m
T-54
E1.1
2+574.19 kkk
2+583.75 pkk
2+593.03 skk
2+602.31 kkk
i=3.18
L=35.5m dH=1.39m
2+620.21 pkk
2+629.23 skk
2+638.25 kkk
2+648.25 pkk
2+659.07 skk
2+669.89 kkk
i=5.51
L=43.9m dH=1.42m
T-56
РЛ =
159
160
161
162
163
164
165
167
168
169
170
171
173
174
175
177
178
179
180
181
182
1074.45
1074.74
1075.59
1075.75
1076.87
1079.36
1081.22
1081.41
1081.49
1079.13
1070.15
1069.17
1069.12
1069.38
1069.40
1075.11
1511
1514
1518
1517
1515
1516
1521
1522
1523
1525/2
1524
1479
1476
1475
1481
1480
1482
1478
1488
1487
1486
1485
1484
1483
1477
1466
1464
1462
1463
1469
1470
1471
1472
1473
1474
1382
1383
1392
1393
795
796
794

БИЛАНСИ НА ПОВРШИНИ ОД ПЛАНИРАНА СОСТОЈБА НА ПРОЕКТЕН ОПФАТ

	ОСНОВНА КЛАСА НА НАМЕНА НА ПОВРШИНИ	должина на траса на локален пат	површина на проектен опфат	површина на коловоз - асфалт	површина на усеци, засеци и одводнување	процент на изграденост на земјиштето
УРБАНИСТИЧКИ ПРОЕКТ ВОН ОПФАТ НА УРБАНИСТИЧКИ ПЛАН ЗА СООБРАЌАЈНА ИНФРАСТРУКТУРА за с.Трново и с.Мала Црцорија , Општина Крива Паланка	**Е1.1** - Сообраќајна инфраструктура, јавни патишта со пратечки градби и инсталации -ЛОКАЛЕН ПАТ	м'	м²	м²	м²	%
	Е1.1 Основен Крак 1	5.793	60.022	27.636	32.386	100%
	Е1.1 Основен Крак 2	311	2.616	933	1.683	100%
	Е1.1 Основен Крак 3	150	1.589	548	1.041	100%
	Е1.1 Основен Крак 4	591	4.564	1.822	2.742	100%
	Е1.1 Основен Крак 5	322	2.784	1.051	1.733	100%
	Е1.1 Основен Крак 6	897	6.998	2.731	4.267	100%
	Е1.1 Основен Крак 7	1.586	15.409	7.310	8.099	100%
	Е1.1 Основен Крак 8	393	2.971	1.223	1.748	100%
	ВКУПНО	**10.043**	**96.953**	**43.254**	**53.699**	100%

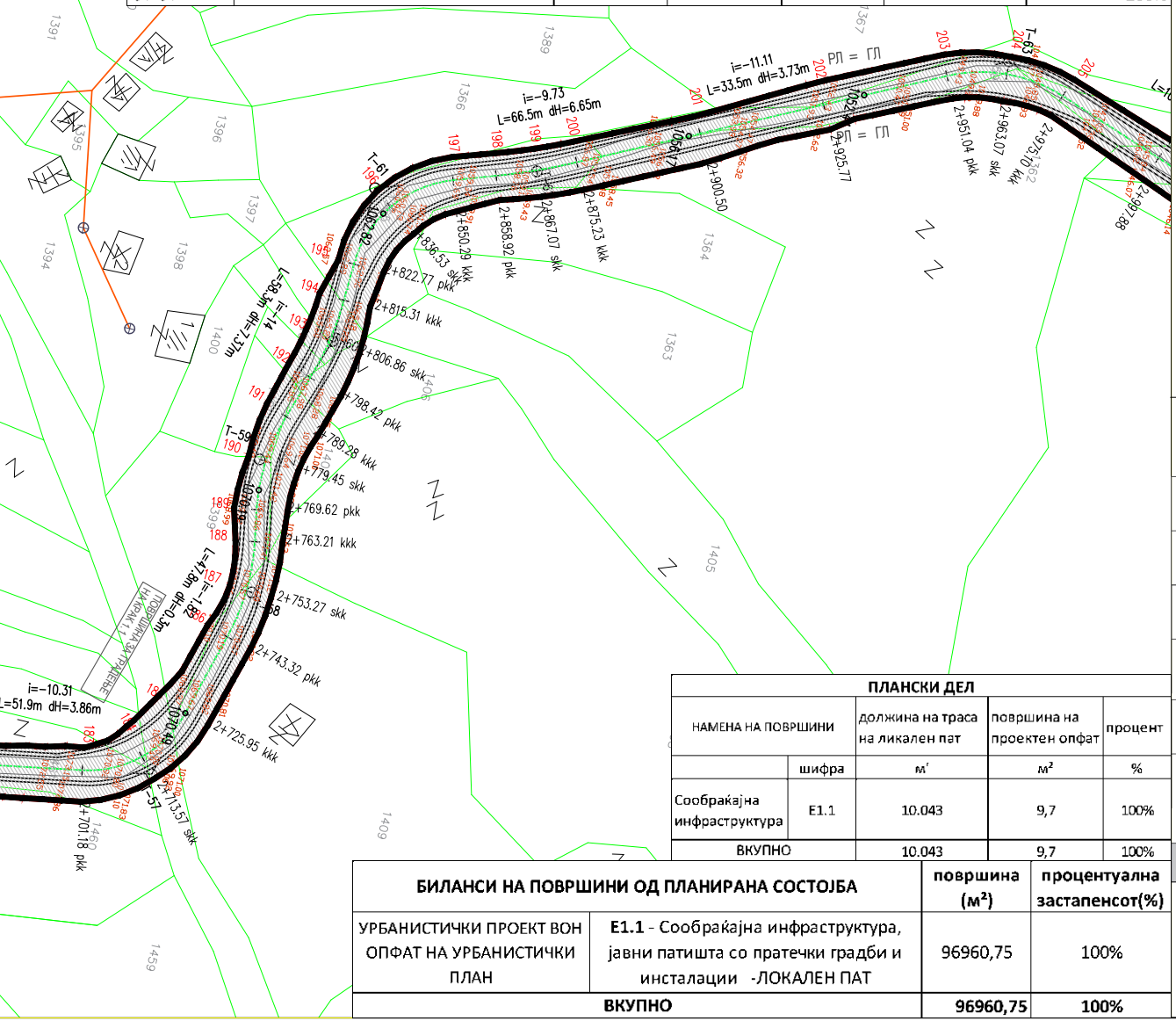
i=-9.73
L=66.5m dH=6.65m
i=-11.11
L=33.5m dH=3.73m
РЛ = ГЛ
i=-14
L=58.3m dH=7.37m
i=-1.68
L=47.8m dH=0.3m
i=-10.31
L=51.9m dH=3.86m
T-59
T-61
T-63
2+975,10 kkk
2+963,07 skk
2+951,04 pkk
2+925,77
2+900,50
2+875,23 kkk
2+867,07 skk
2+858,92 pkk
2+850,29 kkk
2+836,53 skk
2+822,77 pkk
2+815,31 kkk
2+806,86 skk
2+798,42 pkk
2+789,28 kkk
2+779,45 skk
2+769,62 pkk
2+763,21 kkk
2+753,27 skk
2+743,32 pkk
2+725,95 kkk
2+713,57 skk
2+701,18 pkk
2+997,88
1387
1389
1391
1394
1395
1396
1397
1398
1400
1405
1406
1409
1459
1460
1363
1364
1366
1367
Z

УРБАНИСТИЧКИ ПРОЕКТ ВОН ОПФАТ НА УРБАНИСТИЧКИ ПЛАН

ЗА ИЗГРАДБА НА СООБРАЌАЈНА ИНФРАСТРУКТУРА СО НАМЕНА Е1-1 (ЛОКАЛЕН ПАТ СО ПРАТЕЧКИ ГРАДБИ И ИНСТАЛАЦИИ) ЗА СЕЛО ТРНОВО И ДЕЛ ОД СЕЛО МАЛА ЦРЦОРИЈА,

ОПШТИНА КРИВА ПАЛАНКА

ЛЕГЕНДА :

🟥 ▬ ▬ ▬	ГРАНИЦА НА ПРОЕКТЕН ОПФАТ
🟥	ГРАНИЦА НА НАМЕНСКА ЗОНА
🟩	РЕГУЛАЦИОНА ЛИНИЈА
▬	ГРАДЕЖНА ЛИНИЈА
—	КОЛОВОЗ -ЛОКАЛЕН ПАТ
– – –	ОСОВИНА НА КОЛОВОЗ
1.1	НУМЕРАЦИЈА НА ПОВРШИНА НА ГРАДБА
1	НУМЕРАЦИЈА НА УРБАН ДЕЛ
0+0056.57	СТАЦИОНАЖА
○ 975,27	НОВОПРОЕКТИРАНА ВИСИНСКА КОТА
i=6.48 L=59,9m dH=3.51m	НИВЕЛАЦИЈА НА ПАТ

КОМУНАЛНА ИНФРАСТРУКТУРА :

—	ПОСТОЈНА ЕЛЕКТРИЧНА МРЕЖА (Надземен вод 10(20) kV)
—	ПОСТОЈНА ЕЛЕКТРИЧНА МРЕЖА (Надземен вод 0.4 kV)
—	ПЛАНИРАНА ЕЛЕКТРИЧНА МРЕЖА(Надземен вод 10(20) kV)
—	ПЛАНИРАНА ЕЛЕКТРИЧНА МРЕЖА(Подземен вод 0.4 kV)
○	ЕВН 10(20) kV СТОЛБ
○	ЕВН 0 4 kV СТОЛБ
▨ 10m 10m	ЗАШТИТЕН ПОЈАС НА ПОСТОЕН И ПЛАНИРАН НАДЗЕМЕН 10(20)kV ВОД (ЕВН)
▨ 1m 1m	ЗАШТИТЕН ПОЈАС НА ПЛАНИРАН ПОДЗЕМЕН 0,4kV ВОД (ЕВН)
☰	ОДВОДНУВАЊЕ НА КОЛОВОЗ

НАМЕНА НА ЗЕМЈИШТЕ :

▨ Е1.1	СООБРАЌАЈНА ИНФРАСТРУКТУРА, ЈАВНИ ПАТИШТА СО ПРАТЕЧКИ ГРАДБИ И ИНСТАЛАЦИИ - **ЛОКАЛЕН ПАТ**

ФАЗА	У	НАМЕНА НА ГРАДБА: Е1-1 СООБРАЌАЈНА ИНФРАСТРУКТУРА	ТЕХ.БР. 01-30/2021
ЛОКАЦИЈА:	КО Трново и дел од КО Мала Црцорија, Општина Крива Паланка		
НАРАЧАТЕЛ:	Група жители од с.Трново и с.Мала Црцорија претставувани од Смиле Давитковски		
ИНВЕСТИТОР:	ОПШТИНА КРИВА ПАЛАНКА		
ИЗРАБОТУВАЧ:	Друштво за архитектонски дејности "УРБАНКОН" ДООЕЛ Скопје, лиценца број 0067		
ОВЛАСТЕН ПЛАНЕР:	Д-р Жаклина Ангеловска д.и.а. овластување бр.0.0002 Зоран Мојсовски, д.и.а. овластување бр.0.0151		
СОРАБОТНИЦИ:	м-р Ристе Ристов, д.г.и. овластување бр.2.0389 Новица Величковски, д.е.и. овластување бр.4.492 Теодор Ангеловски, м.и.а.		
ЦРТЕЖ:	**УРБАНИСТИЧКО РЕШЕНИЕ ЗА ПРОЕКТЕН ОПФАТ**		
УПРАВИТЕЛ: Славко Ангеловски	УРБАНКОН	ДАТУМ:	13.02.2023
		РАЗМЕР:	M=1:1000
		ЛИСТ БРОЈ:	**2.2**

ПЛАНСКИ ДЕЛ

НАМЕНА НА ПОВРШИНИ		должина на траса на ликален пат	површина на проектен опфат	процент
	шифра	м'	м²	%
Сообраќајна инфраструктура	Е1.1	10.043	9,7	100%
ВКУПНО		10.043	9,7	100%

БИЛАНСИ НА ПОВРШИНИ ОД ПЛАНИРАНА СОСТОЈБА		површина (м²)	процентуална застапенсот(%)
УРБАНИСТИЧКИ ПРОЕКТ ВОН ОПФАТ НА УРБАНИСТИЧКИ ПЛАН	**Е1.1** - Сообраќајна инфраструктура, јавни патишта со пратечки градби и инсталации -ЛОКАЛЕН ПАТ	96960,75	100%
ВКУПНО		**96960,75**	**100%**

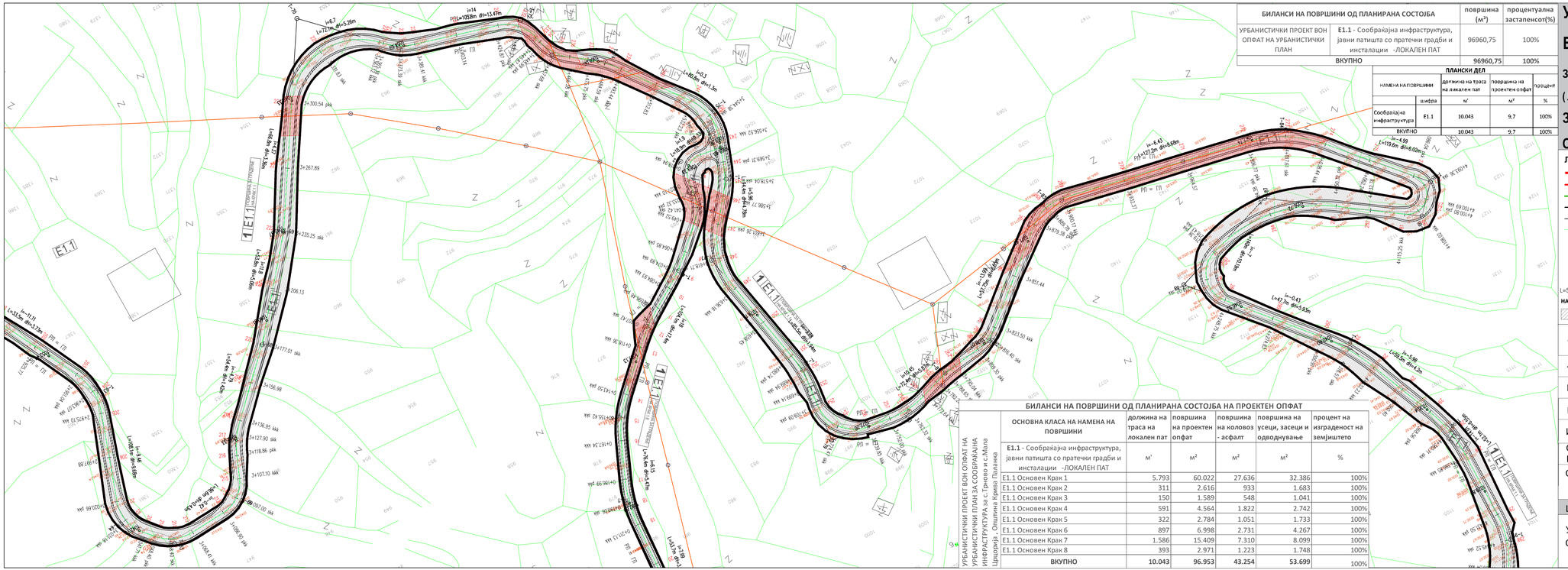

БИЛАНСИ НА ПОВРШИНИ ОД ПЛАНИРАНА СОСТОЈБА		површина ($м^2$)	процентуална застапеност(%)
УРБАНИСТИЧКИ ПРОЕКТ ВОН ОПФАТ НА УРБАНИСТИЧКИ ПЛАН	**Е1.1** - Сообраќајна инфраструктура, јавни патишта со пратечки градби и инсталации -ЛОКАЛЕН ПАТ	96960,75	100%
ВКУПНО		96960,75	100%

ПЛАНСКИ ДЕЛ				
НАМЕНА НА ПОВРШИНИ	шифра	должина на траса на локален пат	површина на проектен опфат	процент
		м'	$м^2$	%
Сообраќајна инфраструктура	Е1.1	10.043	9,7	100%
ВКУПНО		10.043	9,7	100%

ЛЕГЕНДА :

- ГРАНИЦА НА ПРОЕКТЕН ОПФАТ
- ГРАНИЦА НА НАМЕНСКА ЗОНА
- РЕГУЛАЦИОНА ЛИНИЈА
- ГРАДЕЖНА ЛИНИЈА
- КОЛОВОЗ -ЛОКАЛЕН ПАТ
- ОСОВИНА НА КОЛОВОЗ
- 1.1 / 1 НУМЕРАЦИЈА НА ПОВРШИНА НА ГРАДБА / НУМЕРАЦИЈА НА УРБАН ДЕЛ
- 0+0056.57 СТАЦИОНАЖА
- ø 975,27 НОВОПРОЕКТИРАНА ВИСИНСКА КОТА
- i=6.48 L=59.9m dh=3.51m НИВЕЛАЦИЈА НА ПАТ

НАМЕНА НА ЗЕМЈИШТЕ :

- Е1.1 СООБРАЌАЈНА ИНФРАСТРУКТУРА, ЈАВНИ ПАТИШТА СО ПРАТЕЧКИ ГРАДБИ И ИНСТАЛАЦИИ - **ЛОКАЛЕН ПАТ**

КОМУНАЛНА ИНФРАСТРУКТУРА :

- ПОСТОЈНА ЕЛЕКТРИЧНА МРЕЖА (Надземен вод 10(20) kV)
- ПОСТОЈНА ЕЛЕКТРИЧНА МРЕЖА (Надземен вод 0.4 kV)
- ПЛАНИРАНА ЕЛЕКТРИЧНА МРЕЖА(Надземен вод 10(20) kV)
- ПЛАНИРАНА ЕЛЕКТРИЧНА МРЕЖА(Подземен вод 0.4 kV)
- ЕВН 10(20)kV СТОПБ
- ЕВН 0 4 kV СТОЛБ
- ЗАШТИТЕН ПОЈАС НА ПОСТОЕН И ПЛАНИРАН НАДЗЕМЕН 10(20)kV ВОД (ЕВН)
- ОДВОДНУВАЊЕ НА КОЛОВОЗ

БИЛАНСИ НА ПОВРШИНИ ОД ПЛАНИРАНА СОСТОЈБА НА ПРОЕКТЕН ОПФАТ

УРБАНИСТИЧКИ ПРОЕКТ ВОН ОПФАТ НА УРБАНИСТИЧКИ ПЛАН ЗА СООБРАЌАЈНА ИНФРАСТРУКТУРА за с.Трново и с.Мала Црцорија , Општина Крива Паланка

ОСНОВНА КЛАСА НА НАМЕНА НА ПОВРШИНИ	должина на траса на локален пат	површина на проектен опфат	површина на коловоз - асфалт	површина на усеци, засеци и одводнување	процент на изграденост на земјиштето
Е1.1 - Сообраќајна инфраструктура, јавни патишта со пратечки градби и инсталации -ЛОКАЛЕН ПАТ	м'	$м^2$	$м^2$	$м^2$	%
Е1.1 Основен Крак 1	5.793	60.022	27.636	32.386	100%
Е1.1 Основен Крак 2	311	2.616	933	1.683	100%
Е1.1 Основен Крак 3	150	1.589	548	1.041	100%
Е1.1 Основен Крак 4	591	4.564	1.822	2.742	100%
Е1.1 Основен Крак 5	322	2.784	1.051	1.733	100%
Е1.1 Основен Крак 6	897	6.998	2.731	4.267	100%
Е1.1 Основен Крак 7	1.586	15.409	7.310	8.099	100%
Е1.1 Основен Крак 8	393	2.971	1.223	1.748	100%
ВКУПНО	**10.043**	**96.953**	**43.254**	**53.699**	100%

УРБАНИСТИЧКИ ПРОЕКТ ВОН ОПФАТ НА УРБАНИСТИЧКИ ПЛАН

ЗА ИЗГРАДБА НА СООБРАЌАЈНА ИНФРАСТРУКТУРА СО НАМЕНА Е1-1 (ЛОКАЛЕН ПАТ СО ПРАТЕЧКИ ГРАДБИ И ИНСТАЛАЦИИ) ЗА СЕЛО ТРНОВО И ДЕЛ ОД СЕЛО МАЛА ЦРЦОРИЈА, ОПШТИНА КРИВА ПАЛАНКА

ФАЗА	У	НАМЕНА НА ГРАДБА: Е1-1 СООБРАЌАЈНА ИНФРАСТРУКТУРА	ТЕХ.БР. 01-30/2021
ЛОКАЦИЈА:	КО Трново и дел од КО Мала Црцорија, Општина Крива Паланка		
НАРАЧАТЕЛ:	Група жители од с.Трново и с.Мала Црцорија представувани од Смиле Давитковски		
ИНВЕСТИТОР:	ОПШТИНА КРИВА ПАЛАНКА		
ИЗРАБОТУВАЧ:	Друштво за архитектонски дејности "УРБАНКОН" ДООЕЛ Скопје, лиценца број 0067		
ОВЛАСТЕН ПЛАНЕР:	Д-р Жаклина Ангеловска д.и.а. овластување бр.0.0002 Зоран Мојсовски, д.и.а. овластување бр.0.0151		
СОРАБОТНИЦИ:	м-р Ристе Ристов, д.г.и. овластување бр.2.0389 Новица Величковски, д.е.и. овластување бр.4.492 Теодор Ангеловски, м.и.а.		
ЦРТЕЖ:	**УРБАНИСТИЧКО РЕШЕНИЕ ЗА ПРОЕКТЕН ОПФАТ**		
УПРАВИТЕЛ: Славко Ангеловски	УРБАНКОН	ДАТУМ:	13.02.2023
		РАЗМЕР:	M=1:1000
		ЛИСТ БРОЈ:	**2.3**

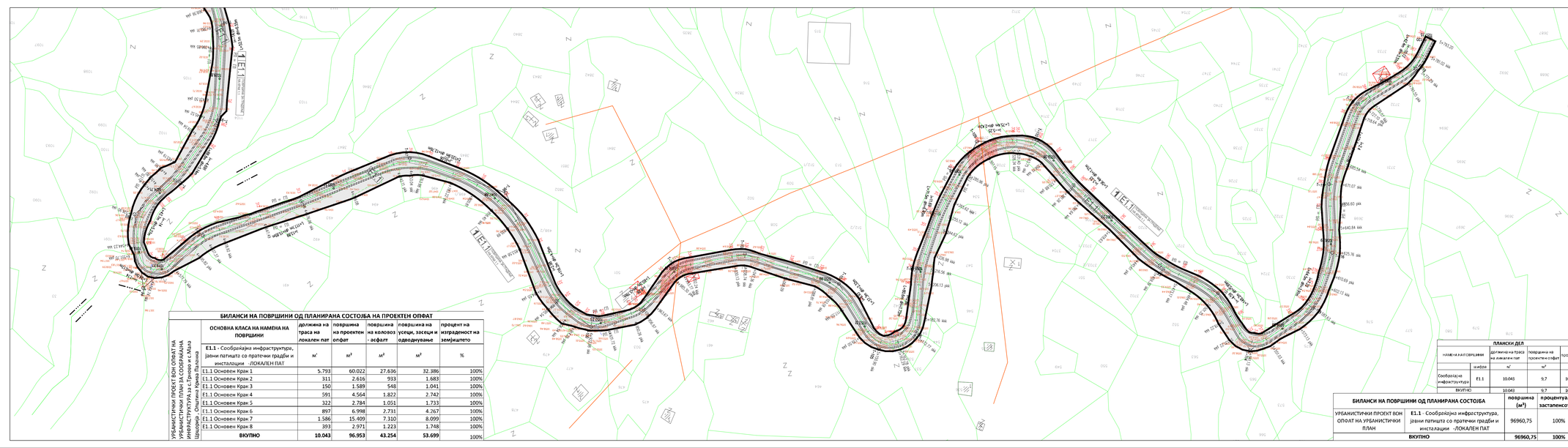

УРБАНИСТИЧКИ ПРОЕКТ ВОН ОПФАТ НА УРБАНИСТИЧКИ ПЛАН

ЗА ИЗГРАДБА НА СООБРАЌАЈНА ИНФРАСТРУКТУРА СО НАМЕНА Е1-1 (ЛОКАЛЕН ПАТ СО ПРАТЕЧКИ ГРАДБИ И ИНСТАЛАЦИИ) ЗА СЕЛО ТРНОВО И ДЕЛ ОД СЕЛО МАЛА ЦРЦОРИЈА, ОПШТИНА КРИВА ПАЛАНКА

ЛЕГЕНДА :

- ГРАНИЦА НА ПРОЕКТЕН ОПФАТ
- ГРАНИЦА НА НАМЕНСКА ЗОНА
- РЕГУЛАЦИОНА ЛИНИЈА
- ГРАДБЕНА ЛИНИЈА
- КОЛОВОЗ ЛОКАЛЕН ПАТ
- ОСОВИНА НА КОЛОВОЗ
- НУМЕРАЦИЈА НА ПОВРШИНА НА ГРАДБА
- НУМЕРАЦИЈА НА УРБАН ДЕЛ
- 0+0056.57 СТАЦИОНАЖА
- o 975,27 НОВОПРОЕКТИРАНА ВИСИНСКА КОТА
- н=6.48 НИВЕЛАЦИЈА НА ПАТ
- i=59,9m d=3.51m
- Е1-1 СООБРАЌАЈНА ИНФРАСТРУКТУРА, ЈАВНИ ПАТИШТА СО ПРАТЕЧКИ ГРАДБИ И ИНСТАЛАЦИИ - **ЛОКАЛЕН ПАТ**

КОМУНАЛНА ИНФРАСТРУКТУРА :

- ПОСТОЈНА ЕЛЕКТРИЧНА МРЕЖА (Надземен вод 10(20) KV)
- ПОСТОЈНА ЕЛЕКТРИЧНА МРЕЖА (Надземен вод 0.4 KV)
- ПЛАНИРАНА ЕЛЕКТРИЧНА МРЕЖА(Надземен вод 10(20) KV)
- ПЛАНИРАНА ЕЛЕКТРИЧНА МРЕЖА(Надземен вод 0.4 KV)
- ЕВН 10(20) KV СТОЛБ
- ЕВН 0.4 KV СТОЛБ
- ЗАШТИТЕН ПОЈАС НА ПОСТОЕН И ПЛАНИРАН НАДЗЕМЕН ЧЕЛИК ВОД (ЕВН)
- ОДВОДНУВАЊЕ НА КОЛОВОЗ

БИЛАНСИ НА ПОВРШИНИ ОД ПЛАНИРАНА СОСТОЈБА НА ПРОЕКТЕН ОПФАТ

УРБАНИСТИЧКИ ПРОЕКТ ВОН ОПФАТ НА УРБАНИСТИЧКИ ПЛАН ЗА СООБРАЌАЈНА ИНФРАСТРУКТУРА за с.Трново и с.Мала Црцорија, Општина Крива Паланка

ОСНОВНА КЛАСА НА НАМЕНА НА ПОВРШИНИ	должина на траса на локален пат	површина на проектен опфат	површина на коловоз - асфалт	површина на усеци, засеци и одводнување	процент на изграденост на земјиштето
Е1.1 - Сообраќајна инфраструктура, јавни патишта со пратечки градби и инсталации -ЛОКАЛЕН ПАТ	м'	м²	м²	м²	%
Е1.1 Основен Крак 1	5.793	60.022	27.636	32.386	100%
Е1.1 Основен Крак 2	311	2.616	933	1.683	100%
Е1.1 Основен Крак 3	150	1.589	548	1.041	100%
Е1.1 Основен Крак 4	591	4.564	1.822	2.742	100%
Е1.1 Основен Крак 5	322	2.784	1.051	1.733	100%
Е1.1 Основен Крак 6	897	6.998	2.731	4.267	100%
Е1.1 Основен Крак 7	1.586	15.409	7.310	8.099	100%
Е1.1 Основен Крак 8	393	2.971	1.223	1.748	100%
ВКУПНО	**10.043**	**96.953**	**43.254**	**53.699**	100%

ПЛАНСКИ ДЕЛ

НАМЕНА НА ПОВРШИНИ	шифра	должина на траса на локален пат	површина на проектен опфат	процент
		м'	м²	%
Сообраќајна инфраструктура	Е1.1	10.043	9.7	100%
ВКУПНО		10.043	9.7	100%

БИЛАНСИ НА ПОВРШИНИ ОД ПЛАНИРАНА СОСТОЈБА

		површина (м²)	процентуална застапеност(%)
УРБАНИСТИЧКИ ПРОЕКТ ВОН ОПФАТ НА УРБАНИСТИЧКИ ПЛАН	**Е1.1** - Сообраќајна инфраструктура, јавни патишта со пратечки градби и инсталации -ЛОКАЛЕН ПАТ	96960,75	100%
	ВКУПНО	**96960,75**	**100%**

ФАЗА	У — НАМЕНА НА ГРАДБА: Е1-1 СООБРАЌАЈНА ИНФРАСТРУКТУРА — ТЕХ.БР. 01-30/2021
ЛОКАЦИЈА:	КО Трново и дел од КО Мала Црцорија, Општина Крива Паланка
НАРАЧАТЕЛ:	Група жители од с.Трново и с.Мала Црцорија представувани од Смиле Давитковски
ИНВЕСТИТОР:	ОПШТИНА КРИВА ПАЛАНКА
ИЗРАБОТУВАЧ:	Друштво за архитектонски дејности "УРБАНКОН" ДООЕЛ Скопје, лиценца број 0067
ОВЛАСТЕН ПЛАНЕР:	Д-р Жаклина Ангеловска д.и.а. овластување бр.0.0002 Зоран Мојсовски, д.и.а. овластување бр.0.0151
СОРАБОТНИЦИ:	м-р Ристе Ристов, д.и.а. овластување бр.2.0389 Новица Величковски, д.е.и. овластување бр.4.492 Теодор Ангеловски, м.и.а.
ЦРТЕЖ:	**УРБАНИСТИЧКО РЕШЕНИЕ ЗА ПРОЕКТЕН ОПФАТ**
УПРАВИТЕЛ: Славко Ангеловски	ДАТУМ: 13.02.2023 РАЗМЕР: М=1:1000 ЛИСТ БРОЈ: **2.4**

УРБАНКОН

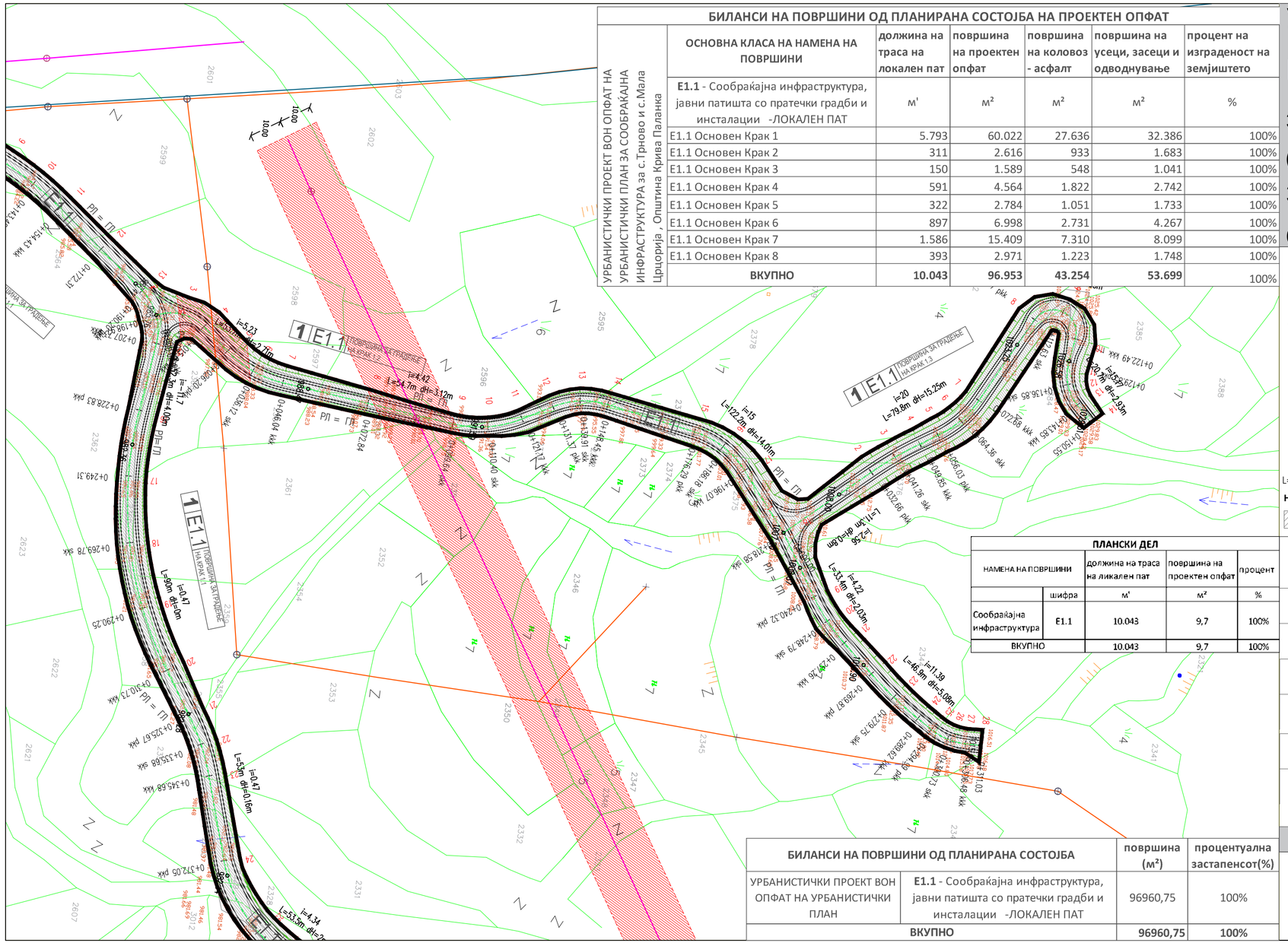

УРБАНИСТИЧКИ ПРОЕКТ ВОН ОПФАТ НА УРБАНИСТИЧКИ ПЛАН

ЗА ИЗГРАДБА НА СООБРАЌАЈНА ИНФРАСТРУКТУРА СО НАМЕНА Е1-1 (ЛОКАЛЕН ПАТ СО ПРАТЕЧКИ ГРАДБИ И ИНСТАЛАЦИИ) ЗА СЕЛО ТРНОВО И ДЕЛ ОД СЕЛО МАЛА ЦРЦОРИЈА, ОПШТИНА КРИВА ПАЛАНКА

БИЛАНСИ НА ПОВРШИНИ ОД ПЛАНИРАНА СОСТОЈБА НА ПРОЕКТЕН ОПФАТ

УРБАНИСТИЧКИ ПРОЕКТ ВОН ОПФАТ НА УРБАНИСТИЧКИ ПЛАН ЗА СООБРАЌАЈНА ИНФРАСТРУКТУРА за с.Трново и с.Мала Црцорија , Општина Крива Паланка

ОСНОВНА КЛАСА НА НАМЕНА НА ПОВРШИНИ	должина на траса на локален пат	површина на проектен опфат	површина на коловоз - асфалт	површина на усеци, засеци и одводнување	процент на изграденост на земјиштето
Е1.1 - Сообраќајна инфраструктура, јавни патишта со пратечки градби и инсталации -ЛОКАЛЕН ПАТ	м'	м²	м²	м²	%
Е1.1 Основен Крак 1	5.793	60.022	27.636	32.386	100%
Е1.1 Основен Крак 2	311	2.616	933	1.683	100%
Е1.1 Основен Крак 3	150	1.589	548	1.041	100%
Е1.1 Основен Крак 4	591	4.564	1.822	2.742	100%
Е1.1 Основен Крак 5	322	2.784	1.051	1.733	100%
Е1.1 Основен Крак 6	897	6.998	2.731	4.267	100%
Е1.1 Основен Крак 7	1.586	15.409	7.310	8.099	100%
Е1.1 Основен Крак 8	393	2.971	1.223	1.748	100%
ВКУПНО	**10.043**	**96.953**	**43.254**	**53.699**	100%

ЛЕГЕНДА :

- ГРАНИЦА НА ПРОЕКТЕН ОПФАТ
- ГРАНИЦА НА НАМЕНСКА ЗОНА
- РЕГУЛАЦИОНА ЛИНИЈА
- ГРАДЕЖНА ЛИНИЈА
- КОЛОВОЗ -ЛОКАЛЕН ПАТ
- ОСОВИНА НА КОЛОВОЗ
- 1.1 / 1 — НУМЕРАЦИЈА НА ПОВРШИНА НА ГРАДБА / НУМЕРАЦИЈА НА УРБАН ДЕЛ
- 0+0056.57 — СТАЦИОНАЖА
- 975,27 — НОВОПРОЕКТИРАНА ВИСИНСКА КОТА
- i=6.48 L=59,9m dH=3.51m — НИВЕЛАЦИЈА НА ПАТ

КОМУНАЛНА ИНФРАСТРУКТУРА :

- ПОСТОЈНА ЕЛЕКТРИЧНА МРЕЖА (Надземен вод 10(20) kV)
- ПОСТОЈНА ЕЛЕКТРИЧНА МРЕЖА (Надземен вод 0.4 kV)
- ПЛАНИРАНА ЕЛЕКТРИЧНА МРЕЖА(Надземен вод 10(20) kV)
- ПЛАНИРАНА ЕЛЕКТРИЧНА МРЕЖА(Подземен вод 0.4 kV)
- ЕВН 10(20) kV СТОЛБ
- ЕВН 0 4 kV СТОЛБ
- 10m 10m — ЗАШТИТЕН ПОЈАС НА ПОСТОЕН И ПЛАНИРАН НАДЗЕМЕН 10(20)kV ВОД (ЕВН)
- ОДВОДНУВАЊЕ НА КОЛОВОЗ

НАМЕНА НА ЗЕМЈИШТЕ :

E1.1 — СООБРАЌАЈНА ИНФРАСТРУКТУРА, ЈАВНИ ПАТИШТА СО ПРАТЕЧКИ ГРАДБИ И ИНСТАЛАЦИИ - **ЛОКАЛЕН ПАТ**

ПЛАНСКИ ДЕЛ

НАМЕНА НА ПОВРШИНИ	шифра	должина на траса на ликален пат	површина на проектен опфат	процент
		м'	м²	%
Сообраќајна инфраструктура	Е1.1	10.043	9,7	100%
ВКУПНО		10.043	9,7	100%

БИЛАНСИ НА ПОВРШИНИ ОД ПЛАНИРАНА СОСТОЈБА

		површина (м²)	процентуална застапеност(%)
УРБАНИСТИЧКИ ПРОЕКТ ВОН ОПФАТ НА УРБАНИСТИЧКИ ПЛАН	**Е1.1** - Сообраќајна инфраструктура, јавни патишта со пратечки градби и инсталации -ЛОКАЛЕН ПАТ	96960,75	100%
ВКУПНО		**96960,75**	**100%**

ФАЗА	У	НАМЕНА НА ГРАДБА: Е1-1 СООБРАЌАЈНА ИНФРАСТРУКТУРА	ТЕХ.БР. 01-30/2021
ЛОКАЦИЈА:	КО Трново и дел од КО Мала Црцорија, Општина Крива Паланка		
НАРАЧАТЕЛ:	Група жители од с.Трново и с.Мала Црцорија представувани од Смиле Давитковски		
ИНВЕСТИТОР:	ОПШТИНА КРИВА ПАЛАНКА		
ИЗРАБОТУВАЧ:	Друштво за архитектонски дејности "УРБАНКОН" ДООЕЛ Скопје, лиценца број 0067		
ОВЛАСТЕН ПЛАНЕР:	Д-р Жаклина Ангеловска д.и.а. овластување бр.0.0002 Зоран Мојсовски, д.и.а. овластување бр.0.0151		
СОРАБОТНИЦИ:	м-р Ристе Ристов, д.г.и. овластување бр.2.0389 Новица Величковски, д.е.и. овластување бр.4.492 Теодор Ангеловски, м.и.а.		
ЦРТЕЖ:	**УРБАНИСТИЧКО РЕШЕНИЕ ЗА ПРОЕКТЕН ОПФАТ**		
УПРАВИТЕЛ: Славко Ангеловски	УРБАНКОН	ДАТУМ:	13.02.2023
		РАЗМЕР:	М=1:1000
		ЛИСТ БРОЈ:	**2.5**

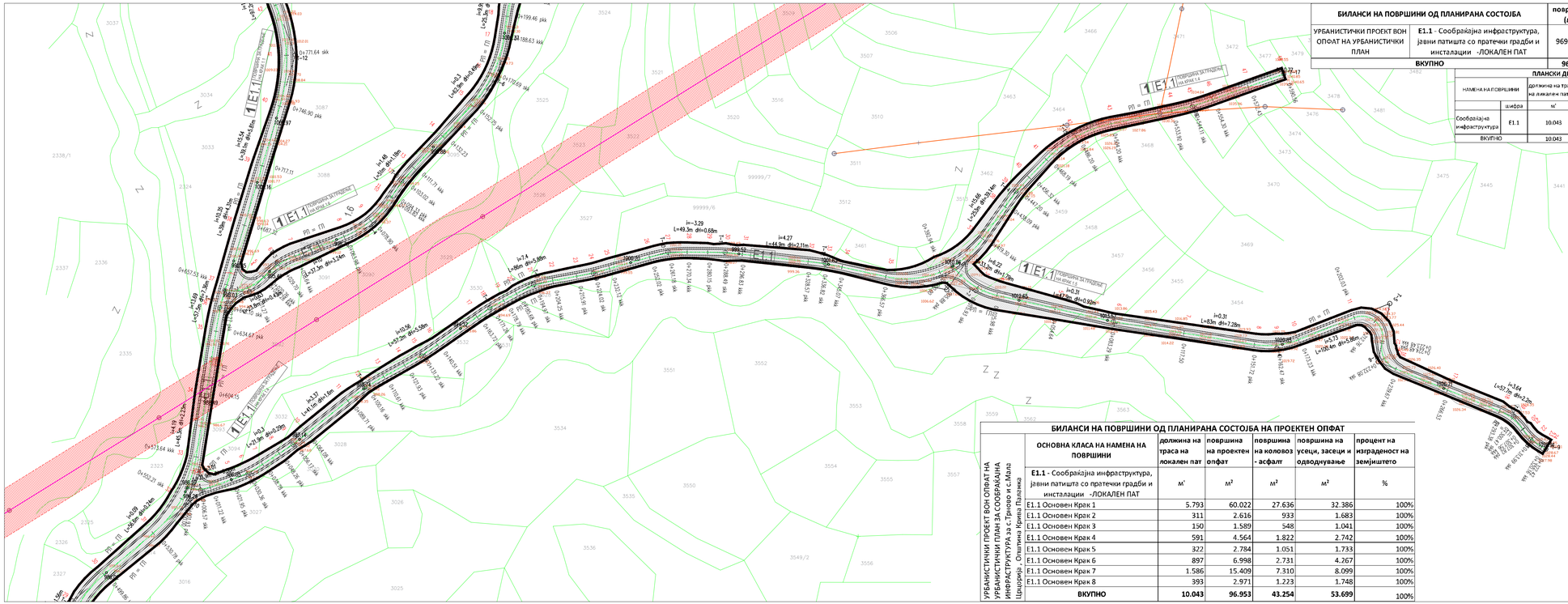

БИЛАНСИ НА ПОВРШИНИ ОД ПЛАНИРАНА СОСТОЈБА		површина (м²)	процентуална застапеност(%)
УРБАНИСТИЧКИ ПРОЕКТ ВОН ОПФАТ НА УРБАНИСТИЧКИ ПЛАН	**E1.1** - Сообраќајна инфраструктура, јавни патишта со пратечки градби и инсталации -ЛОКАЛЕН ПАТ	96960,75	100%
ВКУПНО		**96960,75**	**100%**

ПЛАНСКИ ДЕЛ				
НАМЕНА НА ПОВРШИНИ	шифра	должина на траса на локален пат	површина на проектен опфат	процент
		м'	м²	%
Сообраќајна инфраструктура	E1.1	10.043	9,7	100%
ВКУПНО		10.043	9,7	100%

БИЛАНСИ НА ПОВРШИНИ ОД ПЛАНИРАНА СОСТОЈБА НА ПРОЕКТЕН ОПФАТ

УРБАНИСТИЧКИ ПРОЕКТ ВОН ОПФАТ НА УРБАНИСТИЧКИ ПЛАН ЗА СООБРАЌАЈНА ИНФРАСТРУКТУРА за с.Трново и с.Мала Црцорија , Општина Крива Паланка

ОСНОВНА КЛАСА НА НАМЕНА НА ПОВРШИНИ	должина на траса на локален пат	површина на проектен опфат	површина на коловоз - асфалт	површина на усеци, засеци и одводнувањe	процент на изграденост на земјиштето
E1.1 - Сообраќајна инфраструктура, јавни патишта со пратечки градби и инсталации -ЛОКАЛЕН ПАТ	м'	м²	м²	м²	%
E1.1 Основен Крак 1	5.793	60.022	27.636	32.386	100%
E1.1 Основен Крак 2	311	2.616	933	1.683	100%
E1.1 Основен Крак 3	150	1.589	548	1.041	100%
E1.1 Основен Крак 4	591	4.564	1.822	2.742	100%
E1.1 Основен Крак 5	322	2.784	1.051	1.733	100%
E1.1 Основен Крак 6	897	6.998	2.731	4.267	100%
E1.1 Основен Крак 7	1.586	15.409	7.310	8.099	100%
E1.1 Основен Крак 8	393	2.971	1.223	1.748	100%
ВКУПНО	**10.043**	**96.953**	**43.254**	**53.699**	100%

УРБАНИСТИЧКИ ПРОЕКТ ВОН ОПФАТ НА УРБАНИСТИЧКИ ПЛАН

ЗА ИЗГРАДБА НА СООБРАЌАЈНА ИНФРАСТРУКТУРА СО НАМЕНА Е1-1 (ЛОКАЛЕН ПАТ СО ПРАТЕЧКИ ГРАДБИ И ИНСТАЛАЦИИ) ЗА СЕЛО ТРНОВО И ДЕЛ ОД СЕЛО МАЛА ЦРЦОРИЈА, ОПШТИНА КРИВА ПАЛАНКА

ЛЕГЕНДА :

- ГРАНИЦА НА ПРОЕКТЕН ОПФАТ
- ГРАНИЦА НА НАМЕНСКА ЗОНА
- РЕГУЛАЦИОНА ЛИНИЈА
- ГРАДЕЖНА ЛИНИЈА
- КОЛОВОЗ -ЛОКАЛЕН ПАТ
- ОСОВИНА НА КОЛОВОЗ
- 1.1 НУМЕРАЦИЈА НА ПОВРШИНА НА ГРАДБА
- 1 НУМЕРАЦИЈА НА УРБАН ДЕЛ
- 0+0056.57 СТАЦИОНАЖА
- ø 975,27 НОВОПРОЕКТИРАНА ВИСИНСКА КОТА
- i=6.48 L=59,9m d/i=3.51m НИВЕЛАЦИЈА НА ПАТ

НАМЕНА НА ЗЕМЈИШТЕ :

- E1.1 СООБРАЌАЈНА ИНФРАСТРУКТУРА, ЈАВНИ ПАТИШТА СО ПРАТЕЧКИ ГРАДБИ И ИНСТАЛАЦИИ - **ЛОКАЛЕН ПАТ**

КОМУНАЛНА ИНФРАСТРУКТУРА :

- ПОСТОЈНА ЕЛЕКТРИЧНА МРЕЖА (Надземен вод 10(20) kV)
- ПОСТОЈНА ЕЛЕКТРИЧНА МРЕЖА (Надземен вод 0.4 kV)
- ПЛАНИРАНА ЕЛЕКТРИЧНА МРЕЖА(Надземен вод 10(20) kV)
- ПЛАНИРАНА ЕЛЕКТРИЧНА МРЕЖА(Подземен вод 0.4 kV)
- ЕВН 10(20) kV СТОЛБ
- ЕВН 0 4 kV СТОЛБ
- ЗАШТИТЕН ПОЈАС НА ПОСТОЕН И ПЛАНИРАН НАДЗЕМЕН 10(20)kV ВОД (ЕВН)
- ОДВОДНУВАЊЕ НА КОЛОВОЗ

ФАЗА	У	НАМЕНА НА ГРАДБА: Е1-1 СООБРАЌАЈНА ИНФРАСТРУКТУРА	ТЕХ.БР. 01-30/2021
ЛОКАЦИЈА:	КО Трново и дел од КО Мала Црцорија, Општина Крива Паланка		
НАРАЧАТЕЛ:	Група жители од с.Трново и с.Мала Црцорија представувани од Смиле Давитковски		
ИНВЕСТИТОР:	ОПШТИНА КРИВА ПАЛАНКА		
ИЗРАБОТУВАЧ:	Друштво за архитектонски дејности "УРБАНКОН" ДООЕЛ Скопје, лиценца број 0067		
ОВЛАСТЕН ПЛАНЕР:	Д-р Жаклина Ангеловска д.и.а. овластување бр.0.0002 Зоран Мојсовски, д.и.а. овластување бр.0.0151		
СОРАБОТНИЦИ:	м-р Ристе Ристов, д.г.и. овластување бр.2.0389 Новица Величковски, д.е.и. овластување бр.4.492 Теодор Ангеловски, м.и.а.		
ЦРТЕЖ:	**УРБАНИСТИЧКО РЕШЕНИЕ ЗА ПРОЕКТЕН ОПФАТ**		
УПРАВИТЕЛ: Славко Ангеловски	УРБАНКОН	ДАТУМ:	13.02.2023
		РАЗМЕР:	M=1:1000
		ЛИСТ БРОЈ:	**2.6**



БИЛАНСИ НА ПОВРШИНИ ОД ПЛАНИРАНА СОСТОЈБА		површина (м²)	процентуална застапеност(%)
УРБАНИСТИЧКИ ПРОЕКТ ВОН ОПФАТ НА УРБАНИСТИЧКИ ПЛАН	Е1.1 - Сообраќајна инфраструктура, јавни патишта со пратечни градби и инсталации -ЛОКАЛЕН ПАТ	96960,75	100%
ВКУПНО		96960,75	100%

ПЛАНСКИ ДЕЛ				
НАМЕНА НА ЗЕМЈИШЕ		должина на траса на локален пат	површина на проектен опфат	процент
	ознака	м'	м²	%
Сообраќајна инфраструктура	Е1.1	10.043	9,7	100%
ВКУПНО		10.043	9,7	100%

БИЛАНСИ НА ПОВРШИНИ ОД ПЛАНИРАНА СОСТОЈБА НА ПРОЕКТЕН ОПФАТ

УРБАНИСТИЧКИ ПРОЕКТ ВОН ОПФАТ НА УРБАНИСТИЧКИ ПЛАН ЗА ИЗГРАДБА НА СООБРАЌАЈНА ИНФРАСТРУКТУРА со Е1-1 Трново и с.Мала Црцорија - Општина Крива Паланка	ОСНОВНА КЛАСА НА НАМЕНА НА ПОВРШИНИ	должина на траса на локален пат	површина на проектен опфат	површина на коловоз - асфалт	површина на усеци, засеци и одводнување	процент на изграденост на земјиштето
	Е1.1 - Сообраќајна инфраструктура, јавни патишта со пратечни градби и инсталации -ЛОКАЛЕН ПАТ	м'	м²	м²	м²	%
	Е1.1 Основен Крак 1	5.793	60.022	27.636	32.386	100%
	Е1.1 Основен Крак 2	311	2.616	933	1.683	100%
	Е1.1 Основен Крак 3	150	1.389	548	1.041	100%
	Е1.1 Основен Крак 4	591	4.564	1.822	2.742	100%
	Е1.1 Основен Крак 5	322	2.784	1.051	1.733	100%
	Е1.1 Основен Крак 6	897	6.998	2.731	4.267	100%
	Е1.1 Основен Крак 7	1.586	15.409	7.310	8.099	100%
	Е1.1 Основен Крак 8	393	2.971	1.223	1.748	100%
	ВКУПНО	**10.043**	**96.953**	**43.254**	**53.699**	100%

УРБАНИСТИЧКИ ПРОЕКТ ВОН ОПФАТ НА УРБАНИСТИЧКИ ПЛАН

ЗА ИЗГРАДБА НА СООБРАЌАЈНА ИНФРАСТРУКТУРА СО НАМЕНА Е1-1 (ЛОКАЛЕН ПАТ СО ПРАТЕЧКИ ГРАДБИ И ИНСТАЛАЦИИ) ЗА СЕЛО ТРНОВО И ДЕЛ ОД СЕЛО МАЛА ЦРЦОРИЈА, ОПШТИНА КРИВА ПАЛАНКА

ЛЕГЕНДА :

- ГРАНИЦА НА ПРОЕКТЕН ОПФАТ
- ГРАНИЦА НА НАМЕНСКА ЗОНА
- РЕГУЛАЦИСКА ЛИНИЈА
- ГРАДБЕНА ЛИНИЈА
- КОЛОВОЗ -ЛОКАЛЕН ПАТ
- ОСОВИНА НА КОЛОВОЗ
- НУМЕРАЦИЈА НА ПОВРШИНА НА ГРАДБА
- НУМЕРАЦИЈА НА УРБАН ДЕЛ
- СТАЦИОНАЖА
- НОВОПРОЕКТИРАНА ВИСИНСКА КОТА
- НИВЕЛАЦИЈА НА ПАТ

НАМЕНА НА ЗЕМЈИШТЕ :

- Е1.1 СООБРАЌАЈНА ИНФРАСТРУКТУРА, ЈАВНИ ПАТИШТА СО ПРАТЕЧКИ ГРАДБИ И ИНСТАЛАЦИИ - **ЛОКАЛЕН ПАТ**

КОМУНАЛНА ИНФРАСТРУКТУРА :

- ПОСТОЈНА ЕЛЕКТРИЧНА МРЕЖА (Надземен вод 10(20) kV)
- ПОСТОЈНА ЕЛЕКТРИЧНА МРЕЖА (Надземен вод. 0.4 kV)
- ПЛАНИРАНА ЕЛЕКТРИЧНА МРЕЖА(Надземен вод 10(20) kV)
- ПЛАНИРАНА ЕЛЕКТРИЧНА МРЕЖА(Подземен вод 0.4 kV)
- ЕВН 10(20) kV СТОЛБ
- ЕВН 0 4 kV СТОЛБ
- ЗАШТИТЕН ПОЈАС НА ПОСТОЕН И ПЛАНИРАН НАДЗЕМЕН 10(20)kV ВОД (ЕВН)
- ОДВОДУВАЊЕ НА КОЛОВОЗ

ФАЗА	У	НАМЕНА НА ГРАДБА: Е1-1 СООБРАЌАЈНА ИНФРАСТРУКТУРА	ТЕХ.БР. 01-30/2021
ЛОКАЦИЈА:		КО Трново и дел од КО Мала Црцорија, Општина Крива Паланка	
НАРАЧАТЕЛ:		Група жители од с.Трново и с.Мала Црцорија представувани од Смиле Давитковски	
ИНВЕСТИТОР:		ОПШТИНА КРИВА ПАЛАНКА	
ИЗРАБОТУВАЧ:		Друштво за архитектонски дејности "УРБАНКОН" ДООЕЛ Скопје, лиценца број 0067	
ОВЛАСТЕН ПЛАНЕР:		Д-р Жаклина Ангеловска д.и.а. овластување бр.0.0002	
СОРАБОТНИЦИ:		Зоран Мојсовски, д.и.а. овластување бр.0.0151 м-р Ристе Ристов, д.г.и. овластување бр.2.0389 Новица Величковски, д.е.и. овластување бр.4.492 Теодор Ангеловски, м.и.а.	
ЦРТЕЖ:		**УРБАНИСТИЧКО РЕШЕНИЕ ЗА ПРОЕКТЕН ОПФАТ**	
УПРАВИТЕЛ: Славко Ангеловски		ДАТУМ: 13.02.2023 РАЗМЕР: М=1:1000 ЛИСТ БРОЈ: **2.7**	УРБАНКОН

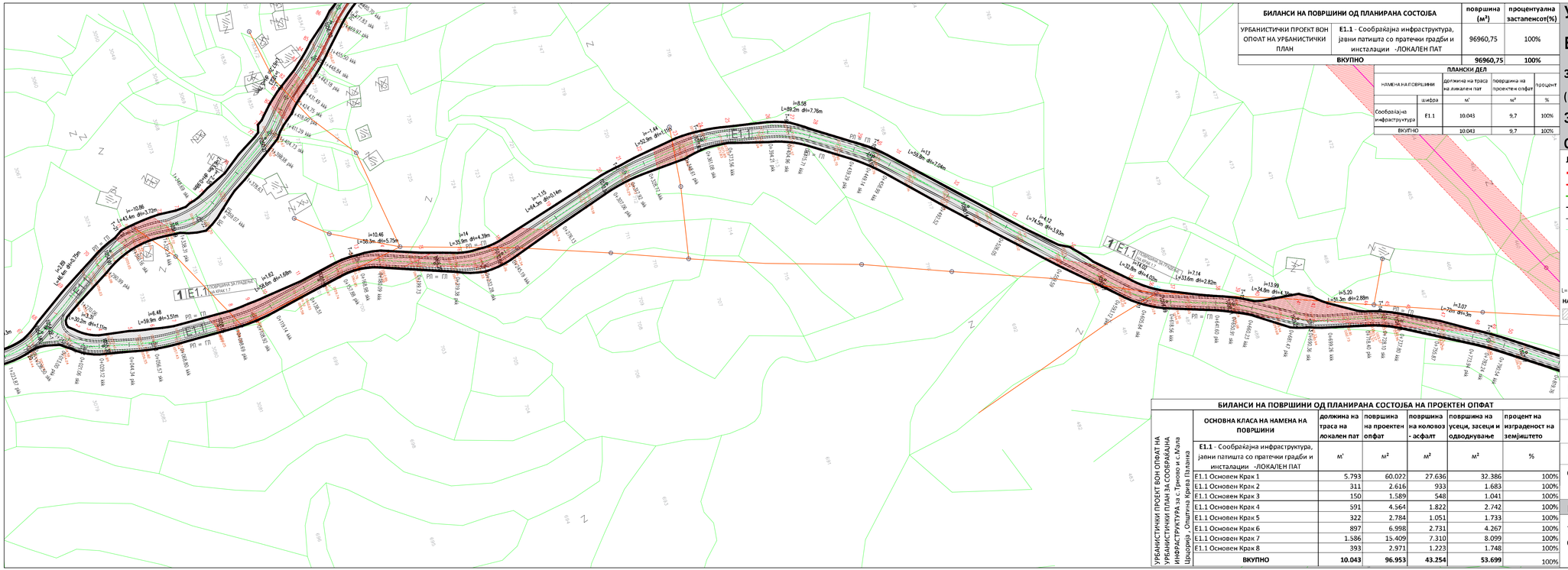

БИЛАНСИ НА ПОВРШИНИ ОД ПЛАНИРАНА СОСТОЈБА		површина (м²)	процентуална застапеност(%)
УРБАНИСТИЧКИ ПРОЕКТ ВОН ОПФАТ НА УРБАНИСТИЧКИ ПЛАН	**Е1.1** - Сообраќајна инфраструктура, јавни патишта со пратечки градби и инсталации -ЛОКАЛЕН ПАТ	96960,75	100%
ВКУПНО		**96960,75**	**100%**

ПЛАНСКИ ДЕЛ				
НАМЕНА НА ПОВРШИНИ		должина на траса на локален пат	површина на проектен опфат	процент
	шифра	м'	м²	%
Сообраќајна инфраструктура	Е1.1	10.043	9,7	100%
ВКУПНО		10.043	9,7	100%

УРБАНИСТИЧКИ ПРОЕКТ ВОН ОПФАТ НА УРБАНИСТИЧКИ ПЛАН

ЗА ИЗГРАДБА НА СООБРАЌАЈНА ИНФРАСТРУКТУРА СО НАМЕНА Е1-1 (ЛОКАЛЕН ПАТ СО ПРАТЕЧКИ ГРАДБИ И ИНСТАЛАЦИИ) ЗА СЕЛО ТРНОВО И ДЕЛ ОД СЕЛО МАЛА ЦРЦОРИЈА, ОПШТИНА КРИВА ПАЛАНКА

ЛЕГЕНДА :

- ГРАНИЦА НА ПРОЕКТЕН ОПФАТ
- ГРАНИЦА НА НАМЕНСКА ЗОНА
- РЕГУЛАЦИОНА ЛИНИЈА
- ГРАДЕЖНА ЛИНИЈА
- КОЛОВОЗ -ЛОКАЛЕН ПАТ
- ОСОВИНА НА КОЛОВОЗ
- 1.1 НУМЕРАЦИЈА НА ПОВРШИНА НА ГРАДБА
- 1 НУМЕРАЦИЈА НА УРБАН ДЕЛ
- 0+0056.57 СТАЦИОНАЖА
- 975,27 НОВОПРОЕКТИРАНА ВИСИНСКА КОТА
- i=6.48 L=59.9m dH=3.51m НИВЕЛАЦИЈА НА ПАТ

КОМУНАЛНА ИНФРАСТРУКТУРА :

- ПОСТОЈНА ЕЛЕКТРИЧНА МРЕЖА (Надземен вод 10(20) kV)
- ПОСТОЈНА ЕЛЕКТРИЧНА МРЕЖА (Надземен вод 0.4 kV)
- ПЛАНИРАНА ЕЛЕКТРИЧНА МРЕЖА(Надземен вод 10(20) kV)
- ПЛАНИРАНА ЕЛЕКТРИЧНА МРЕЖА(Подземен вод 0.4 kV)
- ЕВН 10(20) kV СТОЛБ
- ЕВН 0 .4 kV СТОЛБ
- ЗАШТИТЕН ПОЈАС НА ПОСТОЕН И ПЛАНИРАН НАДЗЕМЕН 10(20)kV ВОД (ЕВН)
- ОДВОДНУВАЊЕ НА КОЛОВОЗ

НАМЕНА НА ЗЕМЈИШТЕ :

- Е1.1 СООБРАЌАЈНА ИНФРАСТРУКТУРА, ЈАВНИ ПАТИШТА СО ПРАТЕЧКИ ГРАДБИ И ИНСТАЛАЦИИ - **ЛОКАЛЕН ПАТ**

БИЛАНСИ НА ПОВРШИНИ ОД ПЛАНИРАНА СОСТОЈБА НА ПРОЕКТЕН ОПФАТ

УРБАНИСТИЧКИ ПРОЕКТ ВОН ОПФАТ НА УРБАНИСТИЧКИ ПЛАН ЗА СООБРАЌАЈНА ИНФРАСТРУКТУРА за с. Трново и с.Мала Црцорија , Општина Крива Паланка

ОСНОВНА КЛАСА НА НАМЕНА НА ПОВРШИНИ	должина на траса на локален пат	површина на проектен опфат	површина на коловоз - асфалт	површина на усеци, засеци и одводнување	процент на изграденост на земјиштето
Е1.1 - Сообраќајна инфраструктура, јавни патишта со пратечки градби и инсталации -ЛОКАЛЕН ПАТ	м'	м²	м²	м²	%
Е1.1 Основен Крак 1	5.793	60.022	27.636	32.386	100%
Е1.1 Основен Крак 2	311	2.616	933	1.683	100%
Е1.1 Основен Крак 3	150	1.589	548	1.041	100%
Е1.1 Основен Крак 4	591	4.564	1.822	2.742	100%
Е1.1 Основен Крак 5	322	2.784	1.051	1.733	100%
Е1.1 Основен Крак 6	897	6.998	2.731	4.267	100%
Е1.1 Основен Крак 7	1.586	15.409	7.310	8.099	100%
Е1.1 Основен Крак 8	393	2.971	1.223	1.748	100%
ВКУПНО	**10.043**	**96.953**	**43.254**	**53.699**	100%

ФАЗА	У	НАМЕНА НА ГРАДБА: Е1-1 СООБРАЌАЈНА ИНФРАСТРУКТУРА	ТЕХ.БР. 01-30/2021
ЛОКАЦИЈА:	КО Трново и дел од КО Мала Црцорија, Општина Крива Паланка		
НАРАЧАТЕЛ:	Група жители од с.Трново и с.Мала Црцорија представувани од Смиле Давитковски		
ИНВЕСТИТОР:	ОПШТИНА КРИВА ПАЛАНКА		
ИЗРАБОТУВАЧ:	Друштво за архитектонски дејности "УРБАНКОН" ДООЕЛ Скопје, лиценца број 0067		
ОВЛАСТЕН ПЛАНЕР:	Д-р Жаклина Ангеловска д.и.а. овластување бр.0.0002 Зоран Мојсовски, д.и.а. овластување бр.0.0151		
СОРАБОТНИЦИ:	м-р Ристе Ристов, д.г.и. овластување бр.2.0389 Новица Величковски, д.е.и. овластување бр.4.492 Теодор Ангеловски, м.и.а.		
ЦРТЕЖ:	**УРБАНИСТИЧКО РЕШЕНИЕ ЗА ПРОЕКТЕН ОПФАТ**		
УПРАВИТЕЛ: Славко Ангеловски	УРБАНКОН	ДАТУМ:	13.02.2023
		РАЗМЕР:	M=1:1000
		ЛИСТ БРОЈ:	**2.8**

БИЛАНСИ НА ПОВРШИНИ ОД ПЛАНИРАНА СОСТОЈБА НА ПРОЕКТЕН ОПФАТ

УРБАНИСТИЧКИ ПРОЕКТ ВОН ОПФАТ НА УРБАНИСТИЧКИ ПЛАН ЗА СООБРАЌАЈНА ИНФРАСТРУКТУРА за с.Трново и с.Мала Црцорија , Општина Крива Паланка

ОСНОВНА КЛАСА НА НАМЕНА НА ПОВРШИНИ	должина на траса на локален пат	површина на проектен опфат	површина на коловоз - асфалт	површина на усеци, засеци и одводнување	процент на изграденост на земјиштето
Е1.1 - Сообраќајна инфраструктура, јавни патишта со пратечки градби и инсталации -ЛОКАЛЕН ПАТ	м'	м²	м²	м²	%
Е1.1 Основен Крак 1	5.793	60.022	27.636	32.386	100%
Е1.1 Основен Крак 2	311	2.616	933	1.683	100%
Е1.1 Основен Крак 3	150	1.589	548	1.041	100%
Е1.1 Основен Крак 4	591	4.564	1.822	2.742	100%
Е1.1 Основен Крак 5	322	2.784	1.051	1.733	100%
Е1.1 Основен Крак 6	897	6.998	2.731	4.267	100%
Е1.1 Основен Крак 7	1.586	15.409	7.310	8.099	100%
Е1.1 Основен Крак 8	393	2.971	1.223	1.748	100%
ВКУПНО	**10.043**	**96.953**	**43.254**	**53.699**	100%

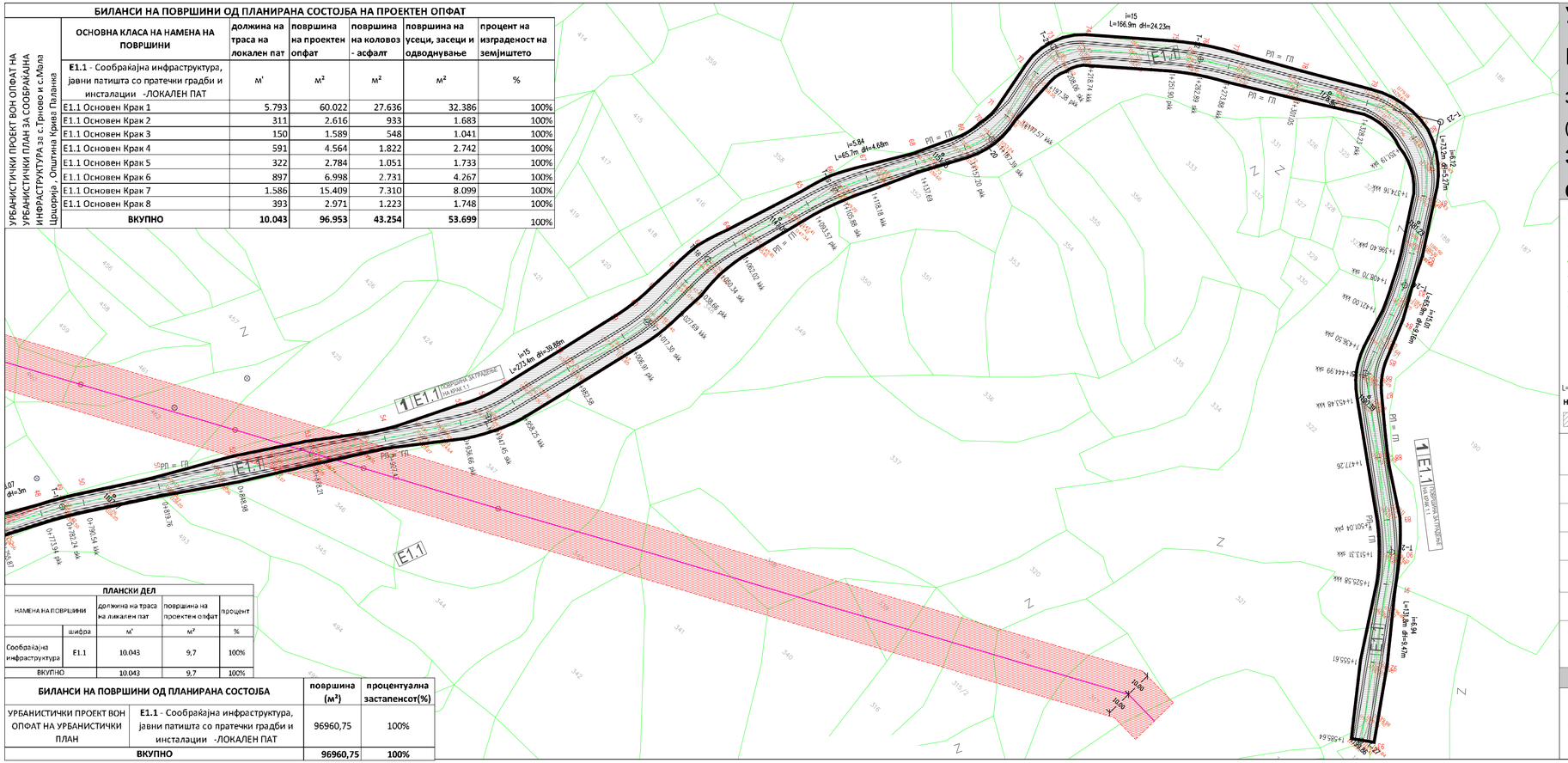

ПЛАНСКИ ДЕЛ

НАМЕНА НА ПОВРШИНИ	шифра	должина на траса на лиакален пат	површина на проектен опфат	процент
		м'	м²	%
Сообраќајна инфраструктура	Е1.1	10.043	9,7	100%
ВКУПНО		10.043	9,7	100%

БИЛАНСИ НА ПОВРШИНИ ОД ПЛАНИРАНА СОСТОЈБА		површина (м²)	процентуална застапеност(%)
УРБАНИСТИЧКИ ПРОЕКТ ВОН ОПФАТ НА УРБАНИСТИЧКИ ПЛАН	**Е1.1** - Сообраќајна инфраструктура, јавни патишта со пратечки градби и инсталации -ЛОКАЛЕН ПАТ	96960,75	100%
ВКУПНО		**96960,75**	**100%**

УРБАНИСТИЧКИ ПРОЕКТ ВОН ОПФАТ НА УРБАНИСТИЧКИ ПЛАН

ЗА ИЗГРАДБА НА СООБРАЌАЈНА ИНФРАСТРУКТУРА СО НАМЕНА Е1-1 (ЛОКАЛЕН ПАТ СО ПРАТЕЧКИ ГРАДБИ И ИНСТАЛАЦИИ) ЗА СЕЛО ТРНОВО И ДЕЛ ОД СЕЛО МАЛА ЦРЦОРИЈА, ОПШТИНА КРИВА ПАЛАНКА

ЛЕГЕНДА :

- ГРАНИЦА НА ПРОЕКТЕН ОПФАТ
- ГРАНИЦА НА НАМЕНСКА ЗОНА
- РЕГУЛАЦИОНА ЛИНИЈА
- ГРАДЕЖНА ЛИНИЈА
- КОЛОВОЗ -ЛОКАЛЕН ПАТ
- ОСОВИНА НА КОЛОВОЗ
- 1.1 НУМЕРАЦИЈА НА ПОВРШИНА НА ГРАДБА
- 1 НУМЕРАЦИЈА НА УРБАН ДЕЛ
- 0+0056.57 СТАЦИОНАЖА
- 975,27 НОВОПРОЕКТИРАНА ВИСИНСКА КОТА
- i=6.48 L=59,9m dH=3.51m НИВЕЛАЦИЈА НА ПАТ

КОМУНАЛНА ИНФРАСТРУКТУРА :

- ПОСТОЈНА ЕЛЕКТРИЧНА МРЕЖА (Надземен вод 10(20) kV)
- ПОСТОЈНА ЕЛЕКТРИЧНА МРЕЖА (Надземен вод 0.4 kV)
- ПЛАНИРАНА ЕЛЕКТРИЧНА МРЕЖА(Надземен вод 10(20).kV)
- ПЛАНИРАНА ЕЛЕКТРИЧНА МРЕЖА(Подземен вод 0.4 kV)
- ЕВН 10(20) kV СТОЛБ
- ЕВН 0 4 kV СТОЛБ
- 5.0m 5.0m ЗАШТИТЕН ПОЈАС НА ПОСТОЕН И ПЛАНИРАН НАДЗЕМЕН 10(20)kV ВОД (ЕВН)
- ОДВОДНУВАЊЕ НА КОЛОВОЗ

НАМЕНА НА ЗЕМЈИШТЕ :

- Е1.1 СООБРАЌАЈНА ИНФРАСТРУКТУРА, ЈАВНИ ПАТИШТА СО ПРАТЕЧКИ ГРАДБИ И ИНСТАЛАЦИИ - **ЛОКАЛЕН ПАТ**

ФАЗА	У	НАМЕНА НА ГРАДБА: Е1-1 СООБРАЌАЈНА ИНФРАСТРУКТУРА	ТЕХ.БР. 01-30/2021
ЛОКАЦИЈА:		КО Трново и дел од КО Мала Црцорија, Општина Крива Паланка	
НАРАЧАТЕЛ:		Група жители од с.Трново и с.Мала Црцорија представувани од Смиле Давитковски	
ИНВЕСТИТОР:		ОПШТИНА КРИВА ПАЛАНКА	
ИЗРАБОТУВАЧ:		Друштво за архитектонски дејности "УРБАНКОН" ДООЕЛ Скопје, лиценца број 0067	
ОВЛАСТЕН ПЛАНЕР:		Д-р Жаклина Ангеловска д.и.а. овластување бр.0.0002 Зоран Мојсовски, д.и.а. овластување бр.0.0151	
СОРАБОТНИЦИ:		м-р Ристе Ристов, д.г.и. овластување бр.2.0389 Новица Величковски, д.е.и. овластување бр.4.492 Теодор Ангеловски, м.и.а.	
ЦРТЕЖ:		**УРБАНИСТИЧКО РЕШЕНИЕ ЗА ПРОЕКТЕН ОПФАТ**	
УПРАВИТЕЛ: Славко Ангеловски		ДАТУМ:	13.02.2023
		РАЗМЕР:	М=1:1000
УРБАНКОН		ЛИСТ БРОЈ:	**2.9**

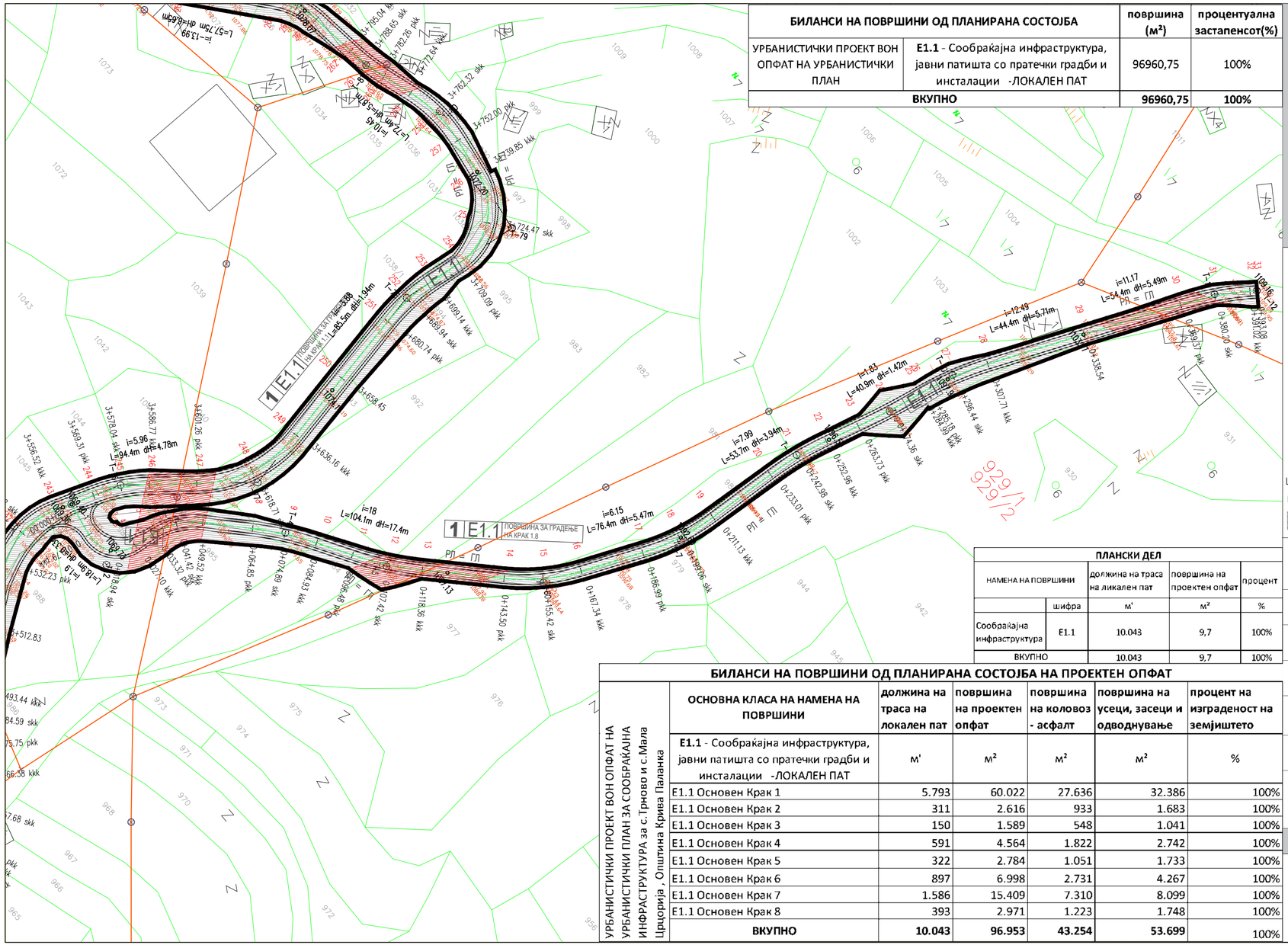

БИЛАНСИ НА ПОВРШИНИ ОД ПЛАНИРАНА СОСТОЈБА		површина (м²)	процентуална застапеност(%)
УРБАНИСТИЧКИ ПРОЕКТ ВОН ОПФАТ НА УРБАНИСТИЧКИ ПЛАН	**E1.1** - Сообраќајна инфраструктура, јавни патишта со пратечки градби и инсталации -ЛОКАЛЕН ПАТ	96960,75	100%
ВКУПНО		**96960,75**	**100%**

УРБАНИСТИЧКИ ПРОЕКТ ВОН ОПФАТ НА УРБАНИСТИЧКИ ПЛАН

ЗА ИЗГРАДБА НА СООБРАЌАЈНА ИНФРАСТРУКТУРА СО НАМЕНА Е1-1 (ЛОКАЛЕН ПАТ СО ПРАТЕЧКИ ГРАДБИ И ИНСТАЛАЦИИ) ЗА СЕЛО ТРНОВО И ДЕЛ ОД СЕЛО МАЛА ЦРЦОРИЈА, ОПШТИНА КРИВА ПАЛАНКА

ЛЕГЕНДА :

- ГРАНИЦА НА ПРОЕКТЕН ОПФАТ
- ГРАНИЦА НА НАМЕНСКА ЗОНА
- РЕГУЛАЦИОНА ЛИНИЈА
- ГРАДЕЖНА ЛИНИЈА
- КОЛОВОЗ -ЛОКАЛЕН ПАТ
- ОСОВИНА НА КОЛОВОЗ
- 1.1 — НУМЕРАЦИЈА НА ПОВРШИНА НА ГРАДБА
- 1 — НУМЕРАЦИЈА НА УРБАН ДЕЛ
- 0+0056.57 — СТАЦИОНАЖА
- 975,27 — НОВОПРОЕКТИРАНА ВИСИНСКА КОТА
- i=6.48 L=59,9m dH=3.51m — НИВЕЛАЦИЈА НА ПАТ

КОМУНАЛНА ИНФРАСТРУКТУРА :

- ПОСТОЈНА ЕЛЕКТРИЧНА МРЕЖА (Надземен вод 10(20) kV)
- ПОСТОЈНА ЕЛЕКТРИЧНА МРЕЖА (Надземен вод 0.4 kV)
- ПЛАНИРАНА ЕЛЕКТРИЧНА МРЕЖА(Надземен вод 10(20) kV)
- ПЛАНИРАНА ЕЛЕКТРИЧНА МРЕЖА(Подземен вод 0.4 kV)
- ЕВН 10(20) kV СТОЛБ
- ЕВН 0 4 kV СТОЛБ
- 10m 10m — ЗАШТИТЕН ПОЈАС НА ПОСТОЕН И ПЛАНИРАН НАДЗЕМЕН 10(20)kV ВОД (ЕВН)
- ОДВОДНУВАЊЕ НА КОЛОВОЗ

НАМЕНА НА ЗЕМЈИШТЕ :

E1.1 — СООБРАЌАЈНА ИНФРАСТРУКТУРА, ЈАВНИ ПАТИШТА СО ПРАТЕЧКИ ГРАДБИ И ИНСТАЛАЦИИ - **ЛОКАЛЕН ПАТ**

ПЛАНСКИ ДЕЛ

НАМЕНА НА ПОВРШИНИ	шифра	должина на траса на ликален пат	површина на проектен опфат	процент
		м'	м²	%
Сообраќајна инфраструктура	E1.1	10.043	9,7	100%
ВКУПНО		10.043	9,7	100%

БИЛАНСИ НА ПОВРШИНИ ОД ПЛАНИРАНА СОСТОЈБА НА ПРОЕКТЕН ОПФАТ

УРБАНИСТИЧКИ ПРОЕКТ ВОН ОПФАТ НА УРБАНИСТИЧКИ ПЛАН ЗА СООБРАЌАЈНА ИНФРАСТРУКТУРА за с.Трново и с.Мала Црцорија , Општина Крива Паланка

ОСНОВНА КЛАСА НА НАМЕНА НА ПОВРШИНИ	должина на траса на локален пат	површина на проектен опфат	површина на коловоз - асфалт	површина на усеци, засеци и одводнување	процент на изграденост на земјиштето
E1.1 - Сообраќајна инфраструктура, јавни патишта со пратечки градби и инсталации -ЛОКАЛЕН ПАТ	м'	м²	м²	м²	%
E1.1 Основен Крак 1	5.793	60.022	27.636	32.386	100%
E1.1 Основен Крак 2	311	2.616	933	1.683	100%
E1.1 Основен Крак 3	150	1.589	548	1.041	100%
E1.1 Основен Крак 4	591	4.564	1.822	2.742	100%
E1.1 Основен Крак 5	322	2.784	1.051	1.733	100%
E1.1 Основен Крак 6	897	6.998	2.731	4.267	100%
E1.1 Основен Крак 7	1.586	15.409	7.310	8.099	100%
E1.1 Основен Крак 8	393	2.971	1.223	1.748	100%
ВКУПНО	**10.043**	**96.953**	**43.254**	**53.699**	100%

ФАЗА	У	НАМЕНА НА ГРАДБА: Е1-1 СООБРАЌАЈНА ИНФРАСТРУКТУРА	ТЕХ.БР. 01-30/2021
ЛОКАЦИЈА:	КО Трново и дел од КО Мала Црцорија, Општина Крива Паланка		
НАРАЧАТЕЛ:	Група жители од с.Трново и с.Мала Црцорија представувани од Смиле Давитковски		
ИНВЕСТИТОР:	ОПШТИНА КРИВА ПАЛАНКА		
ИЗРАБОТУВАЧ:	Друштво за архитектонски дејности "УРБАНКОН" ДООЕЛ Скопје, лиценца број 0067		
ОВЛАСТЕН ПЛАНЕР:	Д-р Жаклина Ангеловска д.и.а. овластување бр.0.0002 Зоран Мојсовски, д.и.а. овластување бр.0.0151		
СОРАБОТНИЦИ:	м-р Ристе Ристов, д.г.и. овластување бр.2.0389 Новица Величковски, д.е.и. овластување бр.4.492 Теодор Ангеловски, м.и.а.		
ЦРТЕЖ:	**УРБАНИСТИЧКО РЕШЕНИЕ ЗА ПРОЕКТЕН ОПФАТ**		
УПРАВИТЕЛ: Славко Ангеловски	УРБАНКОН	ДАТУМ:	13.02.2023
		РАЗМЕР:	М=1:1000
		ЛИСТ БРОЈ:	**2.10**

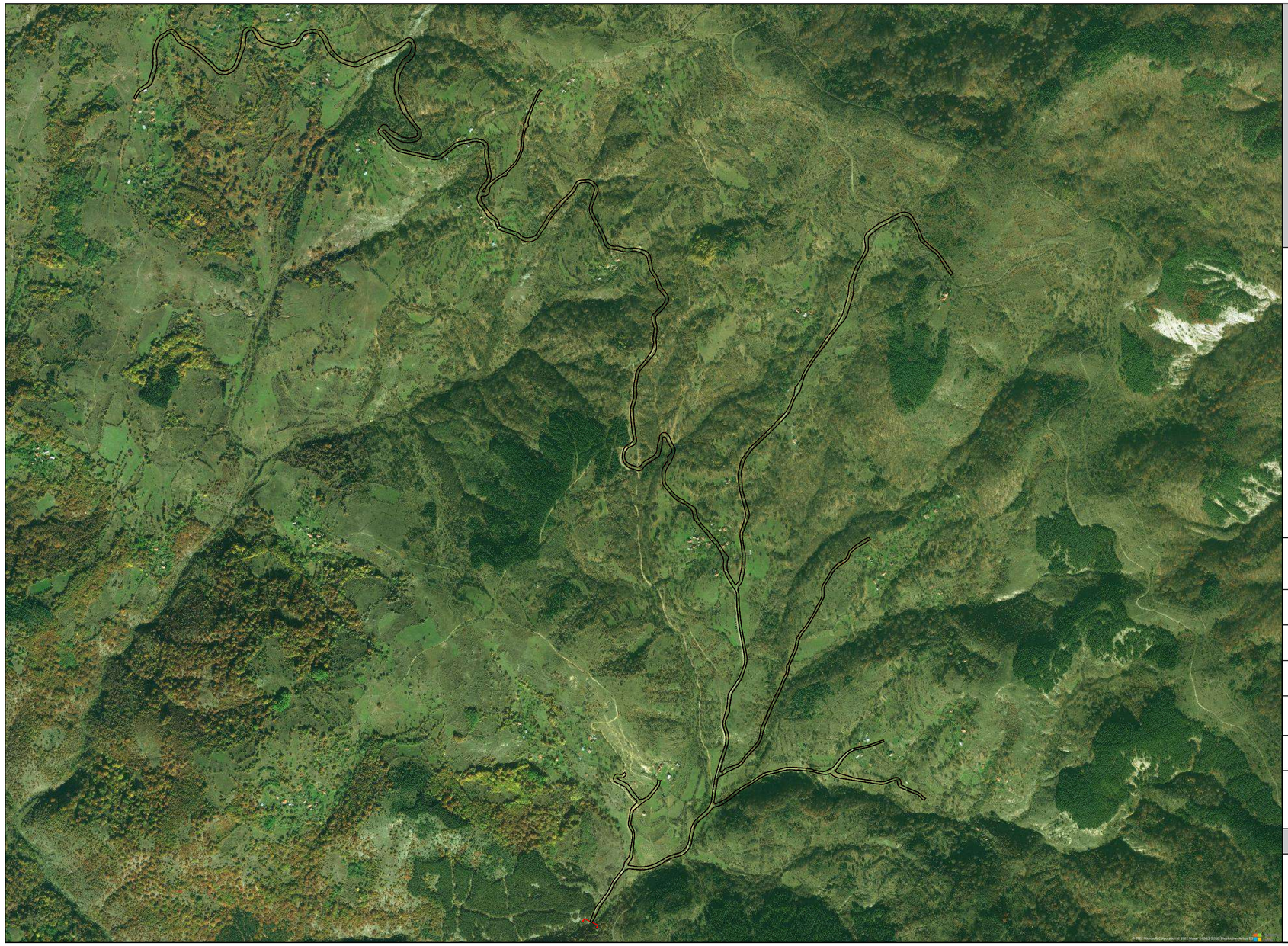

УРБАНИСТИЧКИ ПРОЕКТ

ВОН ОПФАТ НА УРБАНИСТИЧКИ ПЛАН

ЗА ИЗГРАДБА НА СООБРАЌАЈНА ИНФРАСТРУКТУРА СО НАМЕНА Е1-1 (ЛОКАЛЕН ПАТ СО ПРАТЕЧКИ ГРАДБИ И ИНСТАЛАЦИИ) ЗА СЕЛО ТРНОВО И ДЕЛ ОД СЕЛО МАЛА ЦРЦОРИЈА, ОПШТИНА КРИВА ПАЛАНКА

ЛЕГЕНДА :

ГРАНИЦА НА ПРОЕКТЕН ОПФАТ

ФАЗА	У	НАМЕНА НА ГРАДБА: Е1-1 СООБРАЌАЈНА ИНФРАСТРУКТУРА	ТЕХ.БР. 01-30/2021
ЛОКАЦИЈА:		КО Трново и дел од КО Мала Црцорија, Општина Крива Паланка	
НАРАЧАТЕЛ:		Група жители од с.Трново и с.Мала Црцорија претставувани од Смиле Давитковски	
ИНВЕСТИТОР:		ОПШТИНА КРИВА ПАЛАНКА	
ИЗРАБОТУВАЧ:		Друштво за архитектонски дејности "УРБАНКОН" ДООЕЛ Скопје, лиценца број 0067	
ОВЛАСТЕН ПЛАНЕР:		Д-р Жаклина Ангеловска д.и.а. овластување бр.0.0002 Зоран Мојсовски, д.и.а. овластување бр.0.0151	
СОРАБОТНИЦИ:		м-р Ристе Ристов, д.г.и. овластување бр.2.0389 Новица Величковски, д.е.и. овластување бр.4.492 Теодор Ангеловски, м.и.а.	
ЦРТЕЖ:		**САТЕЛИТСКА СНИМКА**	
УПРАВИТЕЛ: Славко Ангеловски	УРБАНКОН	ДАТУМ:	09.01.2023
		РАЗМЕР:	М=1:10000
		ЛИСТ БРОЈ:	**2.11**

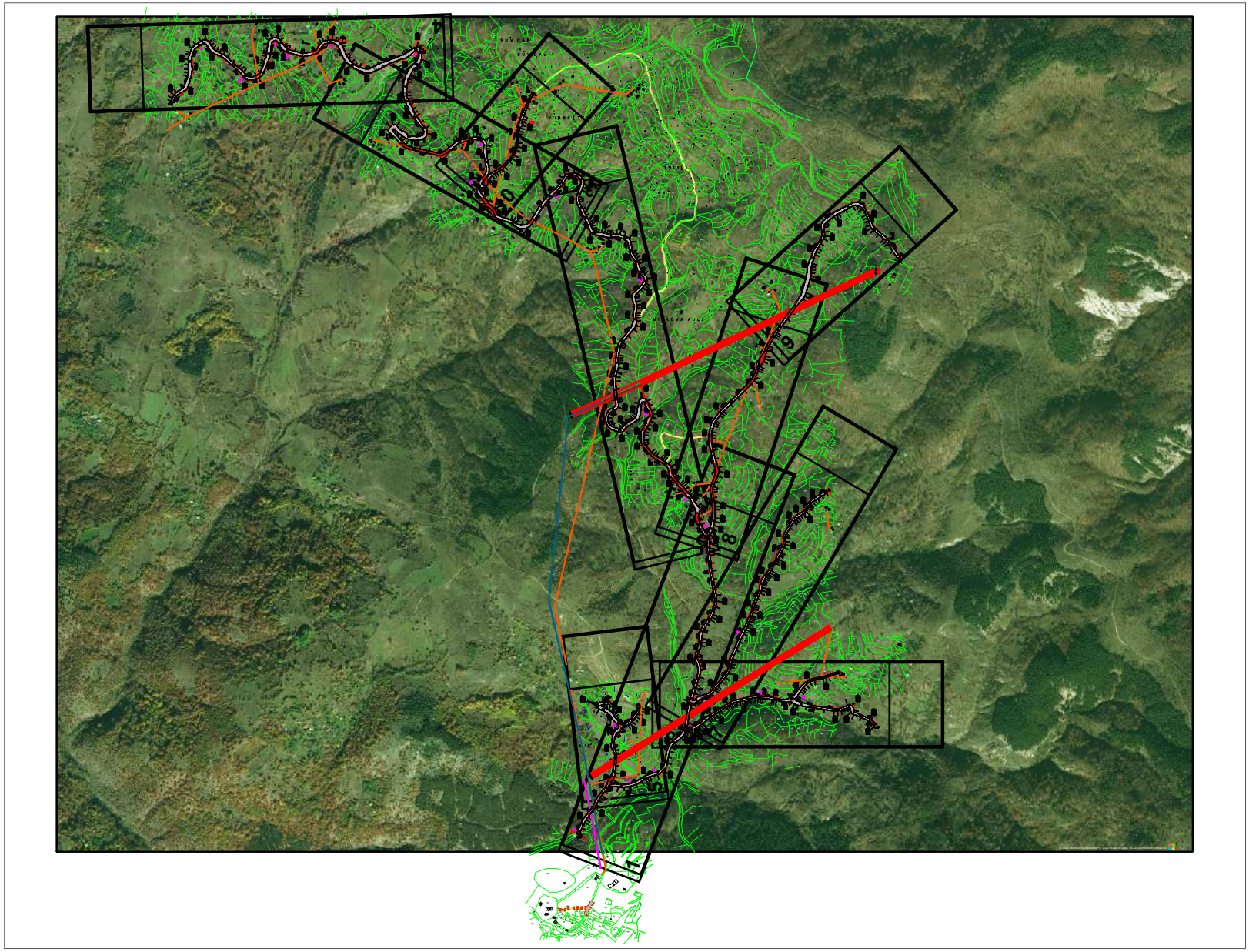
10
9
8

III. ПРОЕКТЕН ДЕЛ

1. ТЕХНИЧКИ ОПИС НА ГРАДЕЖНИТЕ ИЛИ ДРУГИТЕ ТЕХНИЧКИ ОБЈЕКТИ И СИСТЕМИ ЗА СООБРАЌАЈНА ИНФРАСТУКТУРА

1.1 ОПШТИ ПОДАТОЦИ ЗА ПРОЕКТОТ

Предмет на оваа техничка документација е изградба на локални патишта за мешовит сообраќај. Истата овозможува поврзување на селата Трново и Мала Црцорија со постојните асфалтни сообраќајници.

1.2 ПОДЛОГИ ЗА ПРОЕКТИРАЊЕ

За изработка на основниот проект како подлоги за проектирање користени се топографски карти во размер Р 1:25 000 и ситуација добиена со тахиметриско снимање на постојната состојба. Снимената геодетска ситуација е изработена во размер Р 1:1000 на која е дефинирана фактичката теренска состојба. При теренското снимање опфатен е поширок појас во однос на предвидените содржини кој ќе овозможи евентуални измени при проектирање.

1.3 ФУНКЦИОНАЛНИ И ТЕХНИЧКИ КАРАКТЕРИСТИКИ

1.3.1 Гранични елементи во план и профил

При изработка на ваков тип на документација нема можност во целост да се следат стандардите и правилниците за проектирање на патишта, па во однос на истите има мали отстапувања кои се во согласност со проектната програма. Геометриските особини на трасата се дефинирани према условите и карактеристиките на постојната сообраќајница.

Најмал применет радиус на кривините на пристапниот пат е 10.0м.

Надолжниот наклон на нивелетата е во граници од 0.3% до 18.0%.

1.3.2 Нормални напречни профили

Нормалните попречни профили на сообраќајницата се со фиксна ширина и се со следниве димензии:

За осовина 1 и 7

- Коловозна лента	2 x 2.25 =	4.5 м
- Банкини	2 x 0.75 =	1.5 м
Вкупно:		**6.0 м**

За осовина 2,3,4,5,6 и 8

- Коловозна лента	2 x 1.5 =	3.0 м
- Банкини	2 x 0.75 =	1.5 м
Вкупно:		**4.5 м**

1.3.3 Ситуационен план и надолжен профил на трасата

За дефинитивно хоризонтално и вертикално обликување на трасата користени се геодетски снимки и ажурирана геодетска подлога М 1:1000 која дава точни податоци за микролокацијата на трасата. Према тоа непосредното повлекување и конструирање на осовината на патот е во функција на ограничувањата и условувања што ги нуди теренот по кој се трасира.

1.3.4 Хоризонтално решение

При изборот на елементите на хоризонталното решение водено е сметка трасата да е максимално вклопена во постојното решение по целата своја должина.

Избраните радиуси на хоризонталните кривини се во согласност со препораките за изведба на ваков тип на патишта.

1.3.5 Вертикално решение

Со ова решение на вертикалните елементи направен е обид да се следи нивелетата на постоечкиот коловоз.

Нивелетата е дефинирана со правци со подолжни наклони од 0.3 - 18.0%, заоблени со вертикални кривини со применети радиуси поголеми од 150м.

1.3.6 Коловозна конструкција

За предметната делница не е направена пресметка за коловозната конструкција од причина што сообраќајното оптоварување е минимално ПГДС<1000воз/ден и овде не се вклучени тешки товарни возила кои се меродавни за утврдување на конечниот тип. Поради ова е усвоена коловозна конструкција со минимални карактеристики типична за ваков тип на патишта со мал интензитет на сообраќај.

Усвоена се следнава коловозна конструкција:

- БНХС 16 д=7.0 см
- Тампон од дробен камен $д_{мин}$=30.0 см

1.4 НУМЕРИЧКИ ПОДАТОЦИ

Нумеричките податоци за точките од полигонскиот влак како и податоците за елементите на оските на сообраќајниците од локацијата дадени се во делот на геодетски работи.

1.5 ОДВОДНУВАЊЕ

Одводнувањето на атмосферските води од коловозните површини е овозможено со помош на подолжните и попречните наклони. Минималниот попречен наклон е 2.5% додека минималниот подолжен наклон на сообраќајницата е 0.3%. Прифаќањето на атмосферската вода од коловозот и од косините е предвидено со земјани канавки, кои би ја спровеле истата до објектите на трасата.

1.6 ПРЕДМЕР НА РАБОТИТЕ

Предмерот на работите е добиен со помош на планиметрирање на соодветниот тип на работи.

Покрај основните позиции за трупот на патот и коловозната конструкција во попречните профили во овој предмер вклучени се и дополнителните позиции за објектите за одводнување.

Изработувач:

УРБАНКОН ДООЕЛ СКОПЈЕ

Zhaklina Angelovska
Digitally signed by Zhaklina Angelovska
Date: 2022.08.16 14:46:37 +02'00'

Slavko Angelovski
Digitally signed by Slavko Angelovski
Date: 2022.08.16 14:44:47 +02'00'

Makedonski Telekom CA, Riste Ristov
Digitally signed by Makedonski Telekom CA, Riste Ristov
Date: 2022.08.16 15:00:01 +02'00'

ГРАФИЧКИ ПРИЛОЗИ
– ИДЕЕН ПРОЕКТ

1. Прегледна карта 1:25000
2.Нормални напречни профили.....1:50
3. Ситуација -осовина 1..... 0+000.00 - 1+350.00.....1:1000
4. Ситуација -осовина 1.... 1+350.00 - 2+975.00.....1:1000
5. Ситуација -осовина 1.... 2+975.00 - 4+445.00.....1:1000
6. Ситуација -осовина 1.....4+445.00 - 5+793.20..... .....1:1000
7. Ситуација -осовина 2 и 3... 0+000.00 - 0+311.00 (0+150.55).....1:1000
8. Ситуација -осовина 4 и 5... 0+000.00 - 0+590.56 (0+322.42).....1:1000
9. Ситуација -осовина 6 .....0+000.00 - 0+897.08.....1:1000
10. Ситуација -осовина 7..... 0+000.00 - 0+790.00.....1:1000
11. Ситуација -осовина 8..... 0+000.00 - 0+393.08.....1:1000
12. Надолжен профил-осовина 1..... 0+000.00 - 1+203.84.....1:1000
13. Надолжен профил-осовина 1..... 1+203.84 - 2+428.02.....1:1000
14. Надолжен профил-осовина 1..... 2+428.02 - 3+636.16.....1:1000
15. Надолжен профил-осовина 1..... 3+636.16 - 4+853.58.....1:1000
16. Надолжен профил-осовина 1..... 4+853.58 – 5+793.20.....1:1000
17. Надолжен профил-осовина 2..... 0+000.00 - 0+311.00.....1:1000
18. Надолжен профил-осовина 3..... 0+000.00 - 0+150.55.....1:1000
19. Надолжен профил-осовина 4..... 0+000.00 - 0+590.56.....1:1000
20. Надолжен профил-осовина 5..... 0+000.00 - 0+322.42.....1:1000
21. Надолжен профил-осовина 6 .... 0+000.00 - 0+897.08.....1:1000
22. Надолжен профил-осовина 7..... 0+000.00 - 0+790.00.....1:1000
23. Надолжен профил-осовина 8..... 0+000.00 - 0+393.08.....1:1000

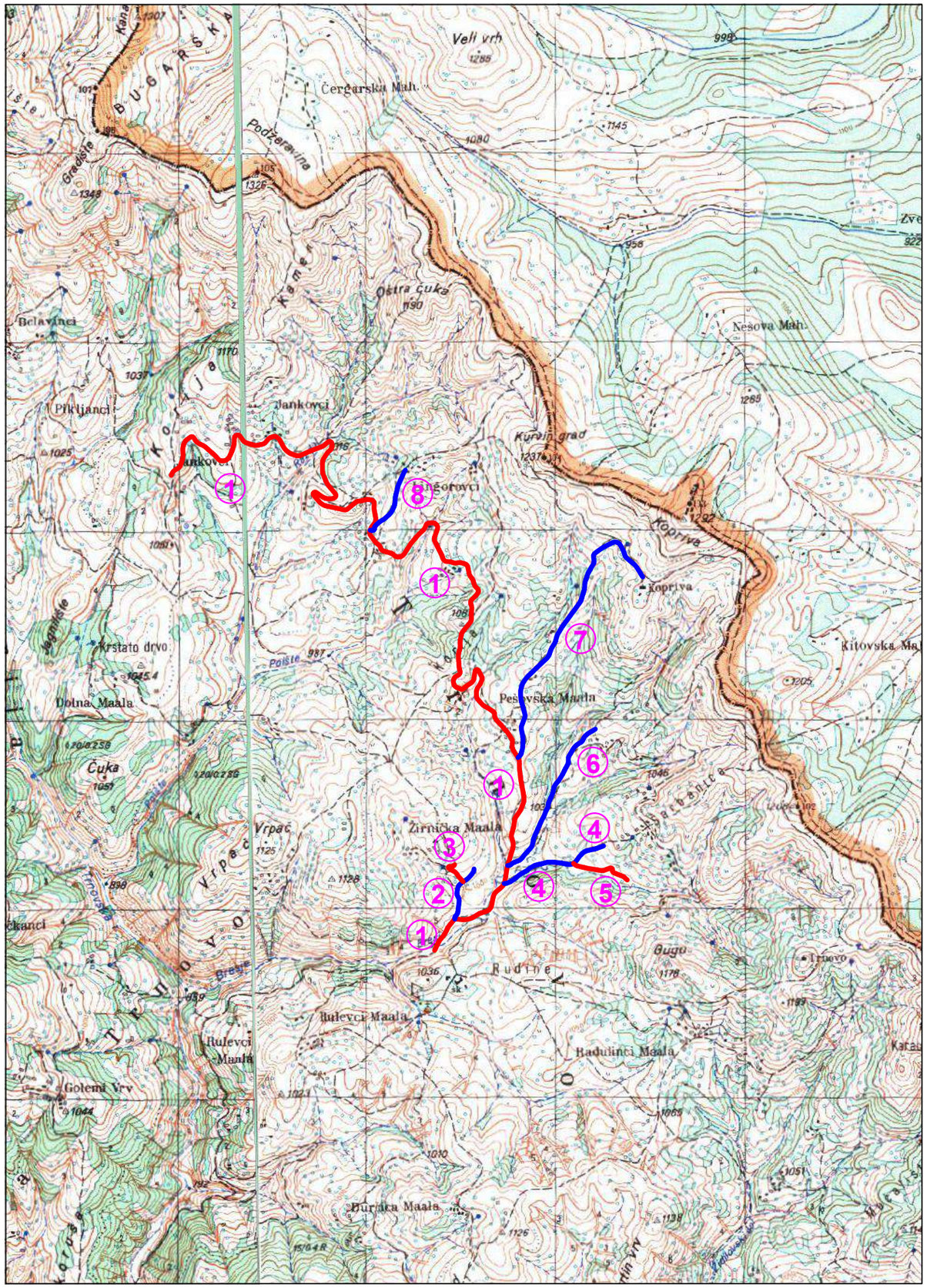

ИДЕЕН ПРОЕКТ ВОН ОПФАТ НА УРБАНИСТИЧКИ ПЛАН

ЗА ИЗГРАДБА НА СООБРАЌАЈНА ИНФРАСТРУКТУРА СО НАМЕНА Е1-1 (ЛОКАЛЕН ПАТ СО ПРАТЕЧКИ ГРАДБИ И ИНСТАЛАЦИИ ЗА СЕЛО ТРНОВО И ДЕЛ ОД СЕЛО МАЛА ЦРЦОРИЈА, ОПШТИНА КРИВА ПАЛАНКА

ФАЗА	Г	ИДЕЕН ПРОЕКТ ЗА СООБРАЌАЈНА ИНФРАСТРУКТУРА	ТЕХ.БР. 01-30/2021
		27.04.2021 Лист бр.1	М=1:25 000
ПРИЛОГ:		ПРЕГЛЕДНА КАРТА	
ПРОЕКТАНТ:		м-р Ристе Ристов д.г.и. овластување бр.2.0389	
СОРАБОТНИЦИ:		.	
НАРАЧАТЕЛ:		Општина Крива Паланка	
ЛОКАЦИЈА:		Село Трново, општина Крива Паланка	
УПРАВИТЕЛ: Славко Ангеловски		УРБАНКОН	Друштво за архитектонски дејности "УРБАНКОН" ДООЕЛ Скопје

НОРМАЛЕН ПОПРЕЧЕН ПРОФИЛ ВО НАСИП
Ширина на коловоз 4.5м
R=1:50

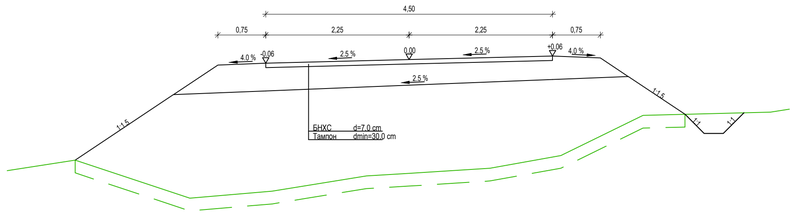

НОРМАЛЕН ПОПРЕЧЕН ПРОФИЛ ВО ЗАСЕК
Ширина на коловоз 4.5м
R=1:50

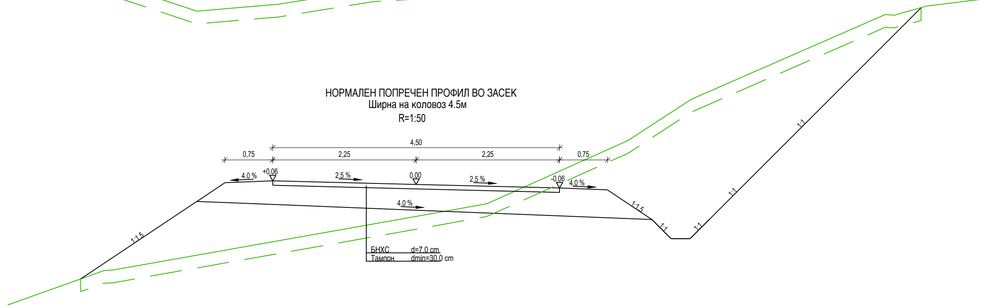

НОРМАЛЕН ПОПРЕЧЕН ПРОФИЛ ВО ИСКОП
Ширина на коловоз 4.5м
R=1:50

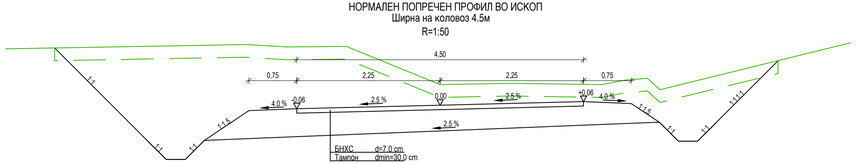

НОРМАЛЕН ПОПРЕЧЕН ПРОФИЛ ВО НАСИП
Ширина на коловоз 3.0м
R=1:50



НОРМАЛЕН ПОПРЕЧЕН ПРОФИЛ ВО ЗАСЕК
Ширина на коловоз 3.0м
R=1:50

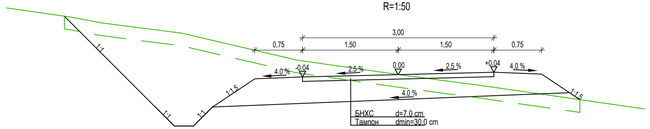

НОРМАЛЕН ПОПРЕЧЕН ПРОФИЛ ВО ИСКОП
Ширина на коловоз 3.0м
R=1:50

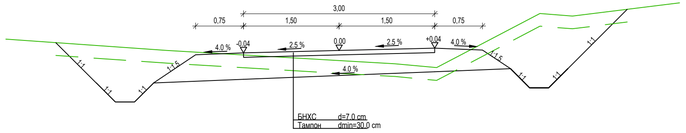

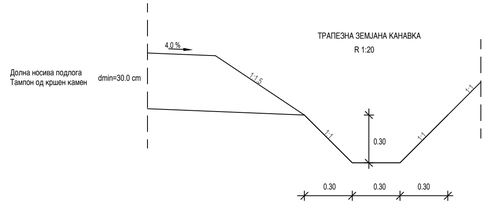

ИДЕЕН ПРОЕКТ ВОН ОПФАТ НА УРБАНИСТИЧКИ ПЛАН

ЗА ИЗГРАДБА НА СООБРАЌАЈНА ИНФРАСТРУКТУРА СО НАМЕНА Е1-1 (ЛОКАЛЕН ПАТ СО ПРАТЕЧКИ ГРАДБИ И ИНСТАЛАЦИИ ЗА СЕЛО ТРНОВО И ДЕЛ ОД СЕЛО МАЛА ЦРЦОРИЈА, ОПШТИНА КРИВА ПАЛАНКА

ФАЗА	Г	ИДЕЕН ПРОЕКТ ЗА СООБРАЌАЈНА ИНФРАСТРУКТУРА		ТЕХ.БР. 01-30/2021
		27.04.2021	Лист бр.2	М=1:50
ПРИЛОГ:		НОРМАЛНИ НАПРЕЧНИ ПРОФИЛИ		
ПРОЕКТАНТ:		м-р Ристе Ристов д.г.и. овластување бр.2.0389		
СОРАБОТНИЦИ:		.		
НАРАЧАТЕЛ:		Општина Крива Паланка		
ЛОКАЦИЈА:		Село Трново, општина Крива Паланка		
УПРАВИТЕЛ: Славко Ангеловски		Друштво за архитектонски дејности "УРБАНКОН" ДООЕЛ Скопје		

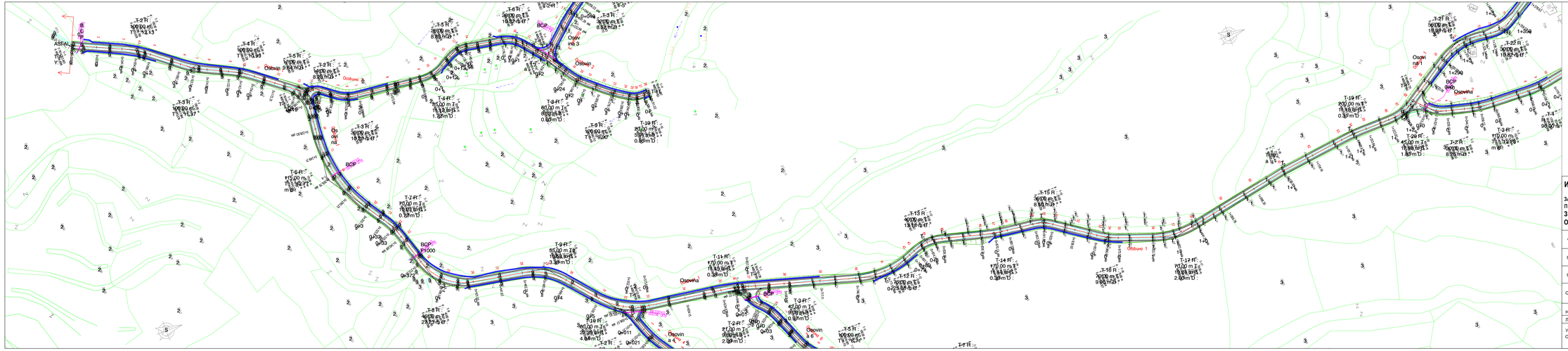

ИДЕЕН ПРОЕКТ ВОН ОПФАТ НА УРБАНИСТИЧКИ ПЛАН

ЗА ИЗГРАДБА НА СООБРАЌАЈНА ИНФРАСТРУКТУРА СО НАМЕНА Е1-1 (ЛОКАЛЕН ПАТ СО ПРАТЕЧКИ ГРАДБИ И ИНСТАЛАЦИИ ЗА СЕЛО ТРНОВО И ДЕЛ ОД СЕЛО МАЛА ЦРЦОРИЈА, ОПШТИНА КРИВА ПАЛАНКА

ФАЗА	Г	ИДЕЕН ПРОЕКТ ЗА СООБРАЌАЈНА ИНФРАСТРУКТУРА	ТЕХ.БР. 01-30/2021
		27.04.2021	Лист бр.3 / М=1:1000
ПРИЛОГ:		СИТУАЦИЈА - Осовина 1 0+000.00 - 1+350.00	
ПРОЕКТАНТ:		м-р Ристе Ристов д.г.и. овластување бр.2:0389	
СОРАБОТНИЦИ:		.	
НАРАЧАТЕЛ:		Општина Крива Паланка	
ЛОКАЦИЈА:		Село Трново, општина Крива Паланка	
УПРАВИТЕЛ: Славко Ангеловски		Друштво за архитектонски дејности "УРБАНКОН" ДООЕЛ Скопје	

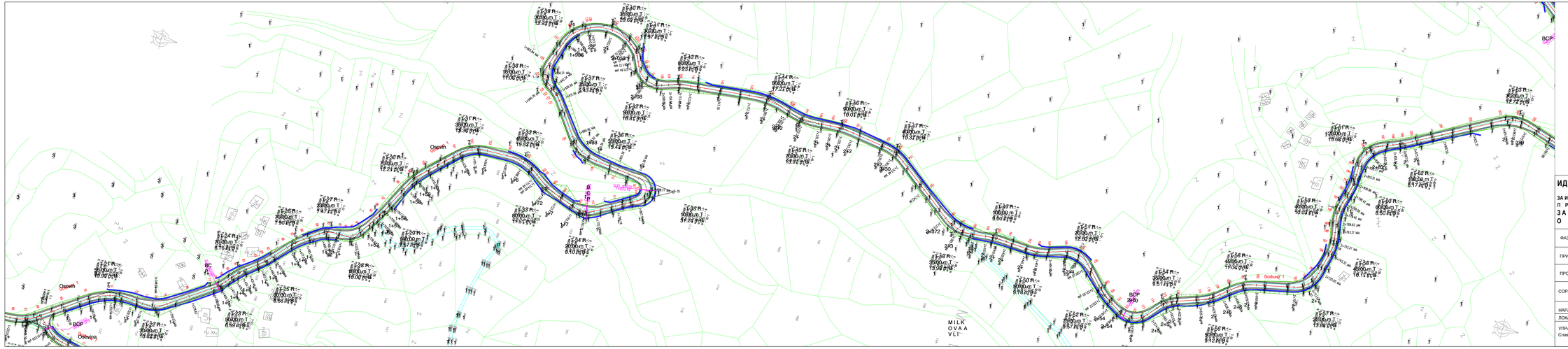

ИДЕЕН ПРОЕКТ ВОН ОПФАТ НА УРБАНИСТИЧКИ ПЛАН

ЗА ИЗГРАДБА НА СООБРАЌАЈНА ИНФРАСТРУКТУРА СО НАМЕНА Е1-1 (ЛОКАЛЕН ПАТ СО ПРАТЕЧКИ ГРАДБИ И ИНСТАЛАЦИИ ЗА СЕЛО ТРНОВО И ДЕЛ ОД СЕЛО МАЛА ЦРЦОРИЈА, ОПШТИНА КРИВА ПАЛАНКА

ФАЗА	Г	ИДЕЕН ПРОЕКТ ЗА СООБРАЌАЈНА ИНФРАСТРУКТУРА	ТЕХ.БР. 01-30/2021
		27.04.2021	Лист бр.4 / М=1:1000
ПРИЛОГ:		СИТУАЦИЈА - Осовина 1 1+350.00 - 2+975.00	
ПРОЕКТАНТ:		м-р Ристе Ристов д.г.и. овластување бр.2:0389	
СОРАБОТНИЦИ:		-	
НАРАЧАТЕЛ:		Општина Крива Паланка	
ЛОКАЦИЈА:		Село Трново, општина Крива Паланка	
УПРАВИТЕЛ: Славко Ангеловски		Друштво за архитектонски дејности "УРБАНКОН" ДООЕЛ Скопје	

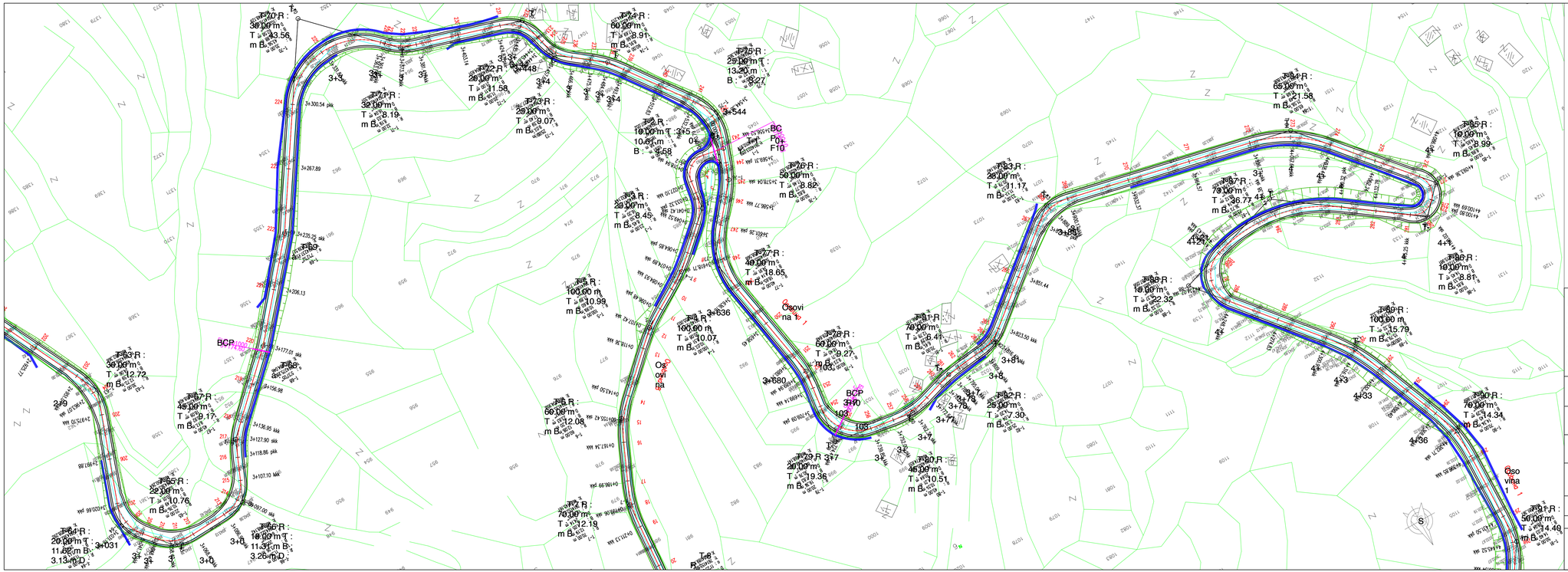

ИДЕЕН ПРОЕКТ ВОН ОПФАТ НА УРБАНИСТИЧКИ ПЛАН

ЗА ИЗГРАДБА НА СООБРАЌАЈНА ИНФРАСТРУКТУРА СО НАМЕНА Е1-1 (ЛОКАЛЕН ПАТ СО ПРАТЕЧКИ ГРАДБИ И ИНСТАЛАЦИИ ЗА СЕЛО ТРНОВО И ДЕЛ ОД СЕЛО МАЛА ЦРЦОРИЈА, ОПШТИНА КРИВА ПАЛАНКА

ФАЗА	Г	ИДЕЕН ПРОЕКТ ЗА СООБРАЌАЈНА ИНФРАСТРУКТУРА	ТЕХ.БР. 01-30/2021
		27.04.2021	Лист бр.5	М=1:1000
ПРИЛОГ:		СИТУАЦИЈА - Осовина 1 2+975.00 - 4+445.00	
ПРОЕКТАНТ:		м-р Ристе Ристов д.г.и. овластување бр.2.0389	
СОРАБОТНИЦИ:		.	
НАРАЧАТЕЛ:		Општина Крива Паланка	
ЛОКАЦИЈА:		Село Трново, општина Крива Паланка	
УПРАВИТЕЛ: Славко Ангеловски		Друштво за архитектонски дејности "УРБАНКОН" ДООЕЛ Скопје	

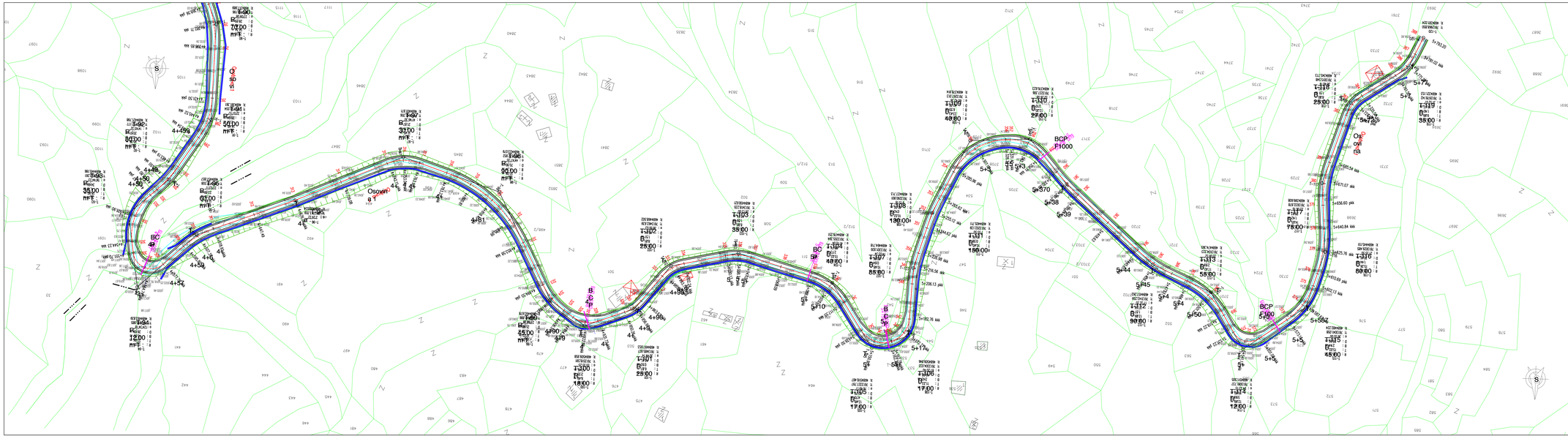

ИДЕЕН ПРОЕКТ ВОН ОПФАТ НА УРБАНИСТИЧКИ ПЛАН

ЗА ИЗГРАДБА НА СООБРАЌАЈНА ИНФРАСТРУКТУРА СО НАМЕНА Е1-1 (ЛОКАЛЕН ПАТ СО ПРАТЕЧКИ ГРАДБИ И ИНСТАЛАЦИИ ЗА СЕЛО ТРНОВО И ДЕЛ ОД СЕЛО МАЛА ЦРЦОРИЈА, ОПШТИНА КРИВА ПАЛАНКА

ФАЗА	Г	ИДЕЕН ПРОЕКТ ЗА СООБРАЌАЈНА ИНФРАСТРУКТУРА	ТЕХ.БР. 01-30/2021
		27.04.2021	Лист бр.6
			М=1:1000
ПРИЛОГ:		СИТУАЦИЈА - Осовина 1 4+445.00 - 5+793.20	
ПРОЕКТАНТ:		м-р Ристе Ристов д.г.и. овластување бр.2.0389	
СОРАБОТНИЦИ:		-	
НАРАЧАТЕЛ:		Општина Крива Паланка	
ЛОКАЦИЈА:		Село Трново, општина Крива Паланка	
УПРАВИТЕЛ: Славко Ангеловски		Друштво за архитектонски дејности "УРБАНКОН" ДООЕЛ Скопје	

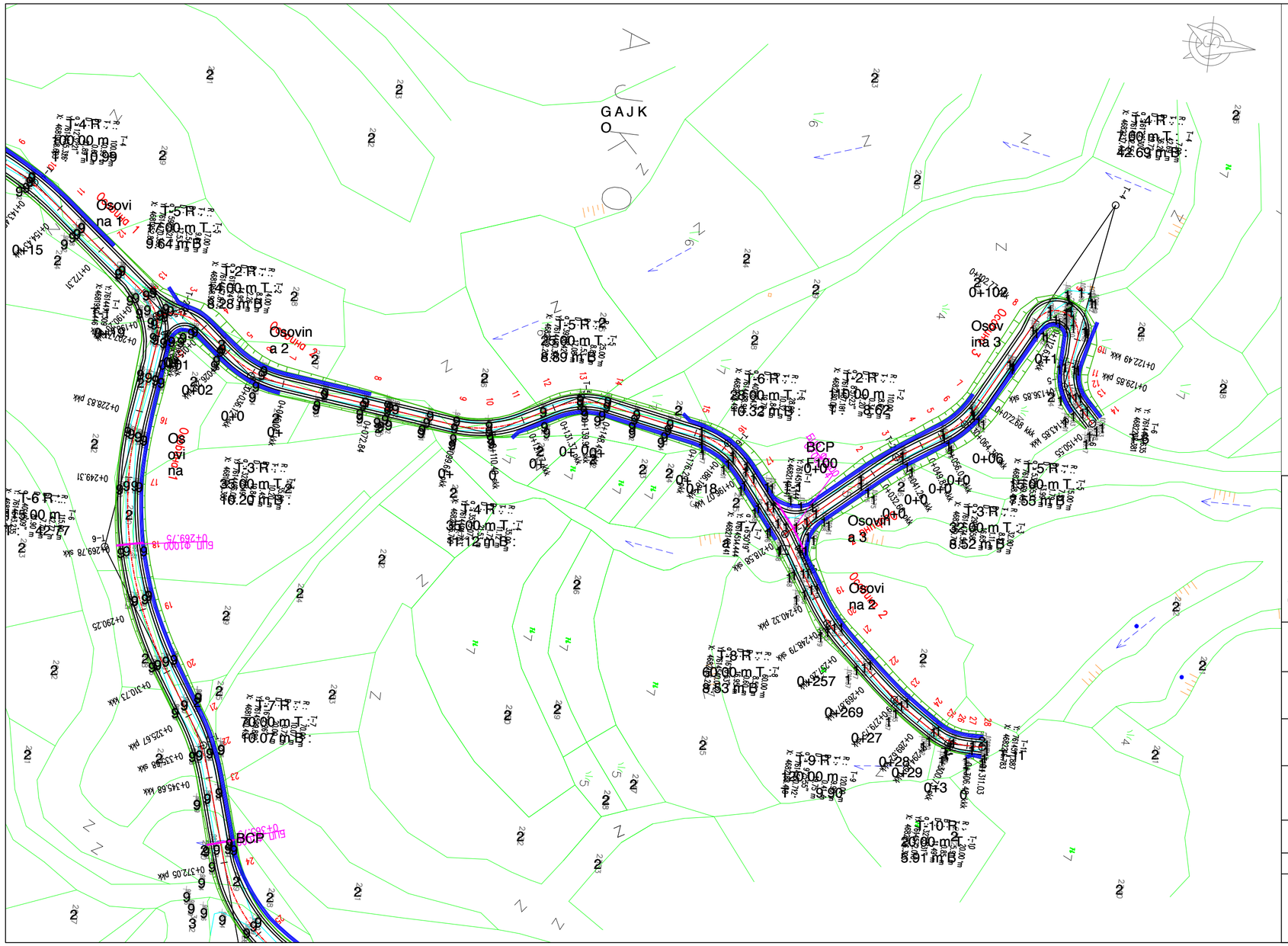

ИДЕЕН ПРОЕКТ ВОН ОПФАТ НА УРБАНИСТИЧКИ ПЛАН

ЗА ИЗГРАДБА НА СООБРАЌАЈНА ИНФРАСТРУКТУРА СО НАМЕНА Е1-1 (ЛОКАЛЕН ПАТ СО ПРАТЕЧКИ ГРАДБИ И ИНСТАЛАЦИИ ЗА СЕЛО ТРНОВО И ДЕЛ ОД СЕЛО МАЛА ЦРЦОРИЈА, ОПШТИНА КРИВА ПАЛАНКА

ФАЗА	Г	ИДЕЕН ПРОЕКТ ЗА СООБРАЌАЈНА ИНФРАСТРУКТУРА	ТЕХ.БР. 01-30/2021
		27.04.2021 / Лист бр.7	М=1:1000
ПРИЛОГ:		СИТУАЦИЈА - Осовина 2 и 3 0+000.00 - 0+311.00 (0+150.55)	
ПРОЕКТАНТ:		м-р Ристе Ристов д.г.и. овластување бр.2.0389	
СОРАБОТНИЦИ:		.	
НАРАЧАТЕЛ:		Општина Крива Паланка	
ЛОКАЦИЈА:		Село Трново, општина Крива Паланка	
УПРАВИТЕЛ: Славко Ангеловски		Друштво за архитектонски дејности "УРБАНКОН" ДООЕЛ Скопје	

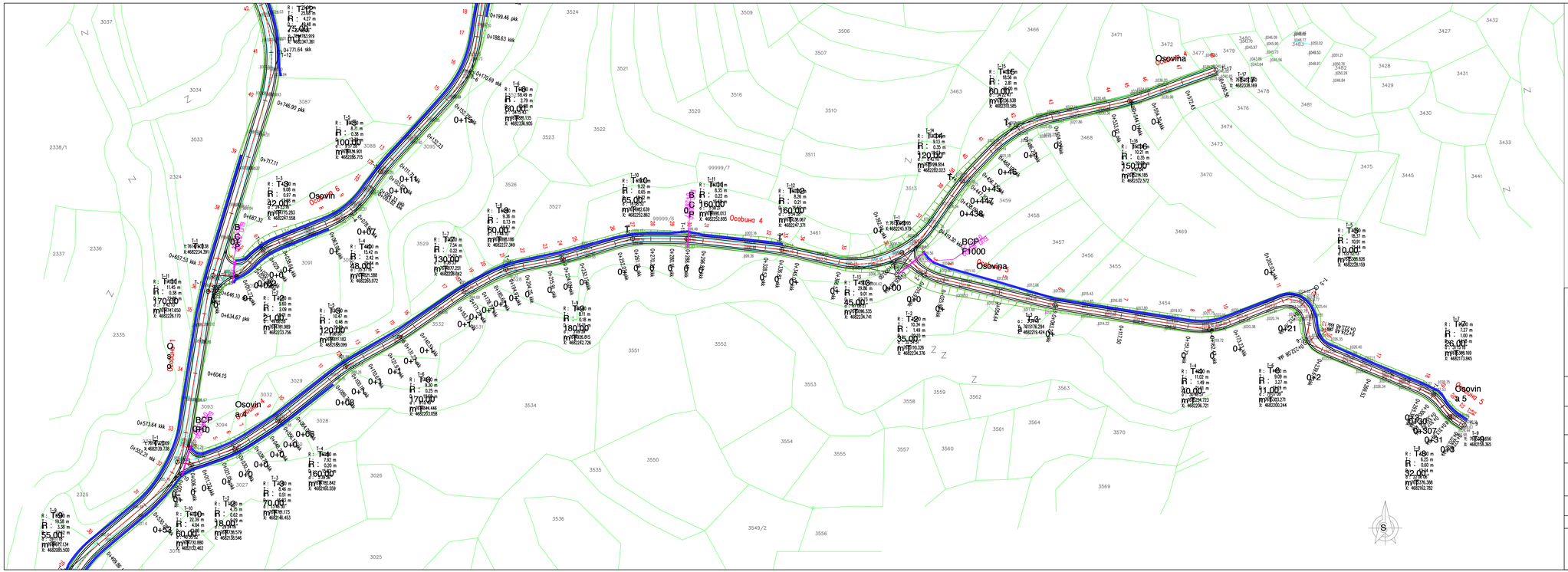
Osovina 4
Osovina 5
Osovina
ВСР
Н1000
ВСР
Н1000
ВСР
Н1000

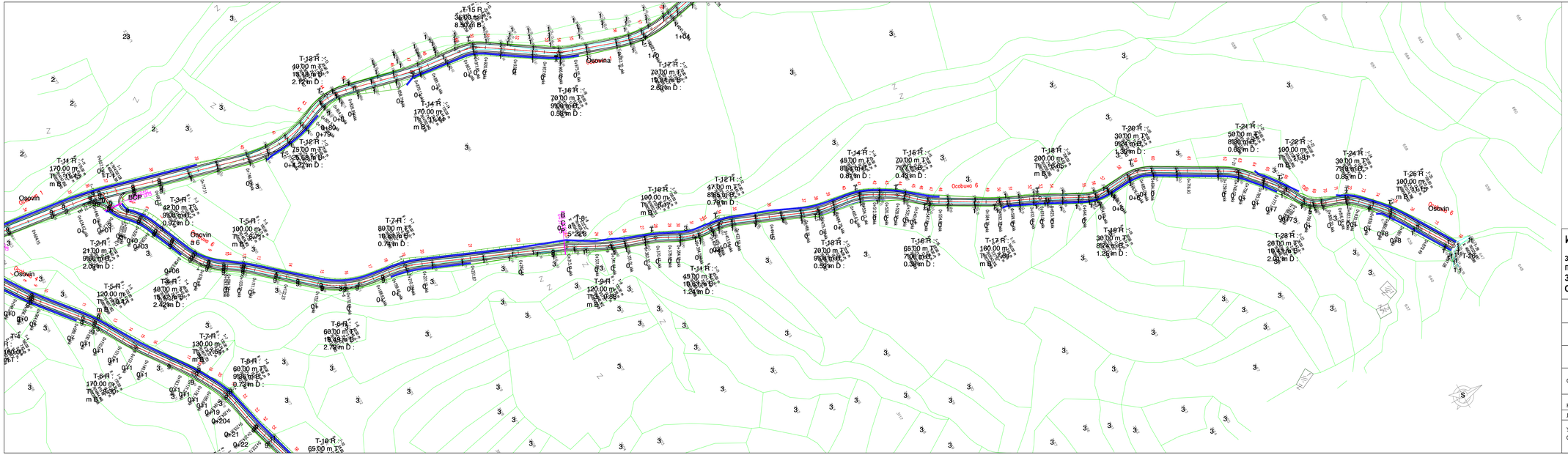

ИДЕЕН ПРОЕКТ ВОН ОПФАТ НА УРБАНИСТИЧКИ ПЛАН

ЗА ИЗГРАДБА НА СООБРАЌАЈНА ИНФРАСТРУКТУРА СО НАМЕНА Е1-1 (ЛОКАЛЕН ПАТ СО ПРАТЕЧКИ ГРАДБИ И ИНСТАЛАЦИИ ЗА СЕЛО ТРНОВО И ДЕЛ ОД СЕЛО МАЛА ЦРЦОРИЈА, ОПШТИНА КРИВА ПАЛАНКА

ФАЗА	Г	ИДЕЕН ПРОЕКТ ЗА СООБРАЌАЈНА ИНФРАСТРУКТУРА		ТЕХ.БР. 01-30/2021
		27.04.2021	Лист бр.9	М=1:1000
ПРИЛОГ:		СИТУАЦИЈА - Осовина 6 0+000.00 - 0+897.08		
ПРОЕКТАНТ:		м-р Ристе Ристов д.г.и. овластување бр.2.0389		
СОРАБОТНИЦИ:		.		
НАРАЧАТЕЛ:		Општина Крива Паланка		
ЛОКАЦИЈА:		Село Трново, општина Крива Паланка		
УПРАВИТЕЛ: Славко Ангеловски		Друштво за архитектонски дејности "УРБАНКОН" ДООЕЛ Скопје		

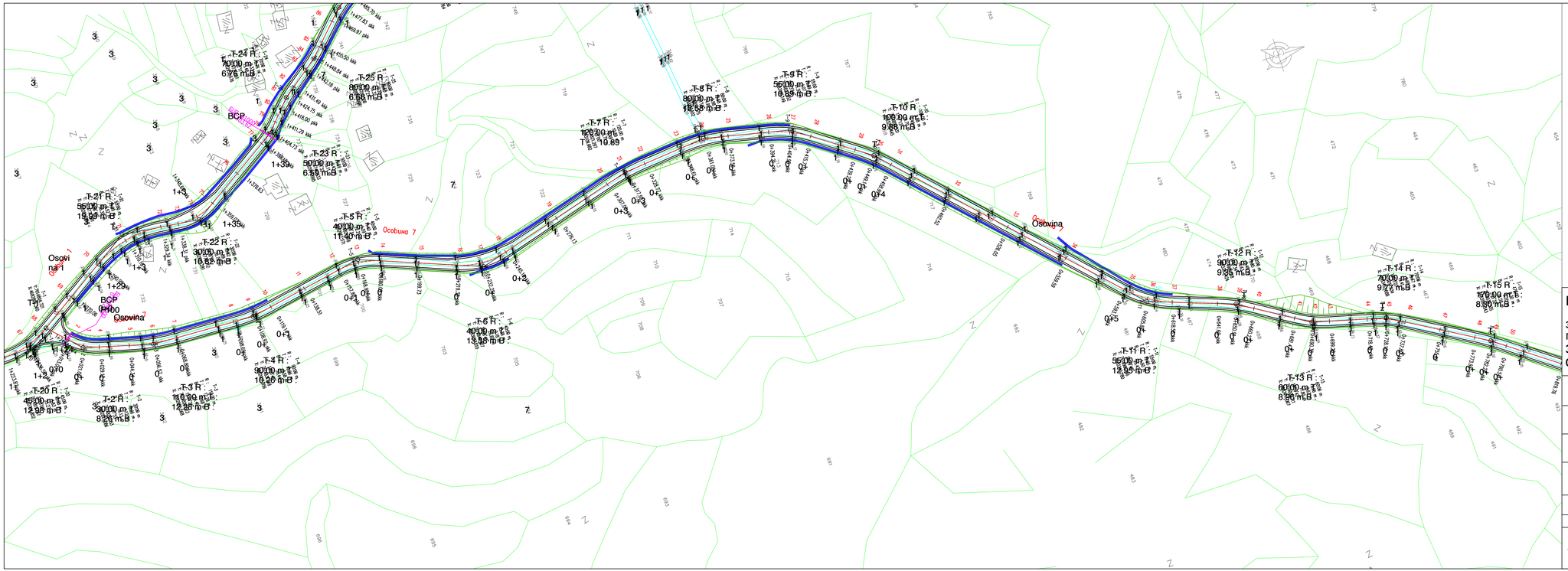

ИДЕЕН ПРОЕКТ ВОН ОПФАТ НА УРБАНИСТИЧКИ ПЛАН

ЗА ИЗГРАДБА НА СООБРАЌАЈНА ИНФРАСТРУКТУРА СО НАМЕНА Е1-1 (ЛОКАЛЕН ПАТ СО ПРАТЕЧКИ ГРАДБИ И ИНСТАЛАЦИИ ЗА СЕЛО ТРНОВО И ДЕЛ ОД СЕЛО МАЛА ЦРЦОРИЈА, ОПШТИНА КРИВА ПАЛАНКА

ФАЗА	Г	ИДЕЕН ПРОЕКТ ЗА СООБРАЌАЈНА ИНФРАСТРУКТУРА	ТЕХ.БР. 01-30/2021
		27.04.2021	Лист бр.10	М=1:1000
ПРИЛОГ:		СИТУАЦИЈА - Осовина 7 0+000.00 - 0+790.00	
ПРОЕКТАНТ:		м-р Ристе Ристов д.г.и. овластување бр.2.0389	
СОРАБОТНИЦИ:		.	
НАРАЧАТЕЛ:		Општина Крива Паланка	
ЛОКАЦИЈА:		Село Трново, општина Крива Паланка	
УПРАВИТЕЛ: Славко Ангеловски		Друштво за архитектонски дејности "УРБАНКОН" ДООЕЛ Скопје	

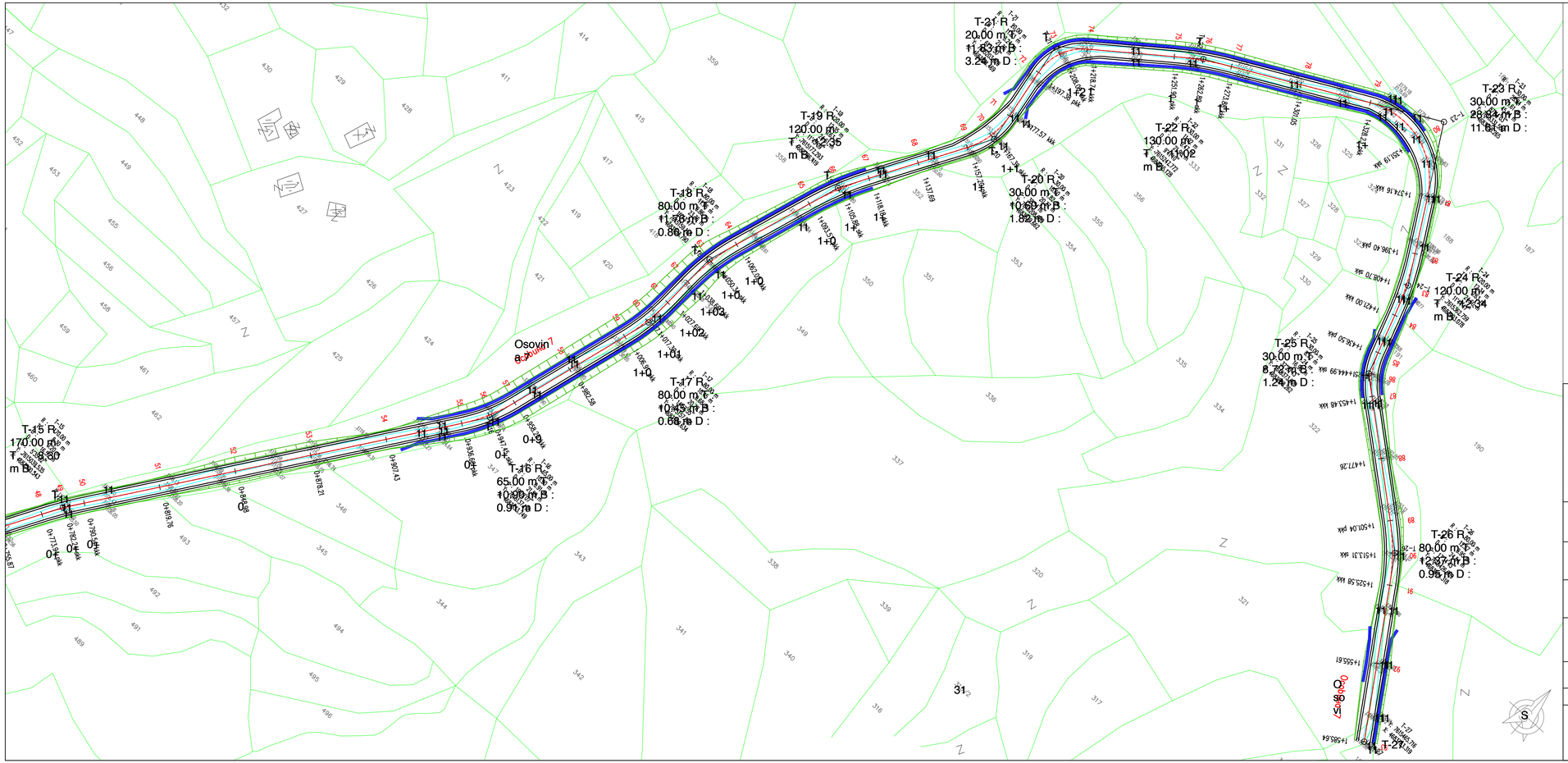
T-15 R
170.00 m
T 2+0.30
m B :
T-16 R
65.00 m
10.00 m B :
0.91 m D :
T-17 R
80.00 m
10.45 m B :
0.68 m D :
T-18 R
80.00 m
11.03 m B :
0.86 m D :
T-19 R
120.00 m
T 1+2.35
m B :
T-20 R
30.00 m
10.60 m B :
1.82 m D :
T-21 R
20.00 m
11.83 m B :
3.24 m D :
T-22 R
130.00 m
T 1+1.02
m B :
T-23 R
30.00 m
28.84 m B :
11.61 m D :
T-24 R
120.00 m
T 1+2.34
m B :
T-25 R
30.00 m
8.72 m B :
1.24 m D :
T-26 R
80.00 m
12.37 m B :
0.95 m D :
T-27
Osovina 7
Osovina 7
Osovina 7

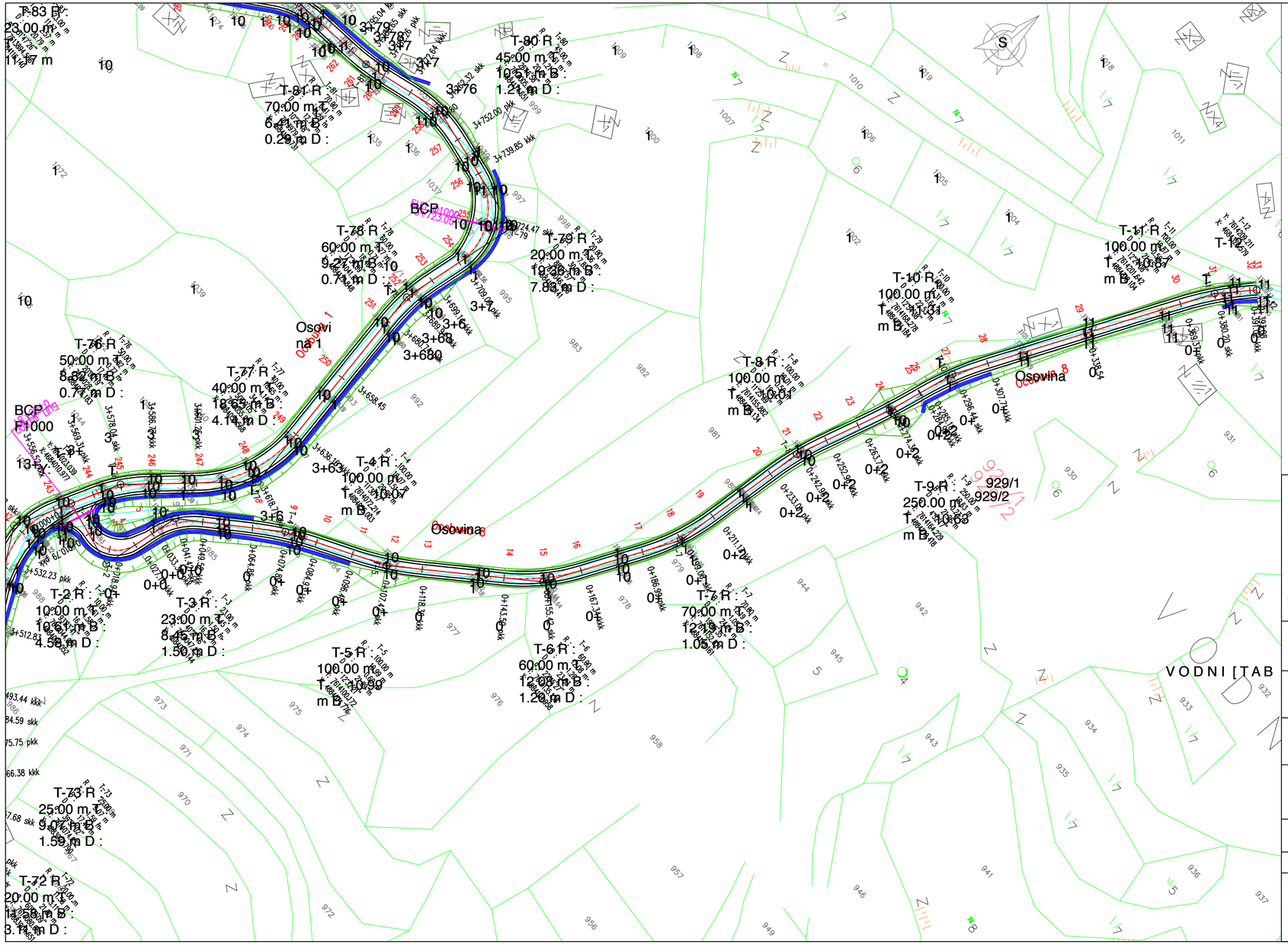

ИДЕЕН ПРОЕКТ ВОН ОПФАТ НА УРБАНИСТИЧКИ ПЛАН

ЗА ИЗГРАДБА НА СООБРАЌАЈНА ИНФРАСТРУКТУРА СО НАМЕНА Е1-1 (ЛОКАЛЕН ПАТ СО ПРАТЕЧКИ ГРАДБИ И ИНСТАЛАЦИИ ЗА СЕЛО ТРНОВО И ДЕЛ ОД СЕЛО МАЛА ЦРЦОРИЈА, ОПШТИНА КРИВА ПАЛАНКА

ФАЗА	Г	ИДЕЕН ПРОЕКТ ЗА СООБРАЌАЈНА ИНФРАСТРУКТУРА	ТЕХ.БР. 01-30/2021
		27.04.2021 / Лист бр.12	М=1:1000
ПРИЛОГ:		СИТУАЦИЈА - Осовина 8 0+000.00 - 0+393.08	
ПРОЕКТАНТ:		м-р Ристе Ристов д.г.и. овластување бр.2.0389	
СОРАБОТНИЦИ:		.	
НАРАЧАТЕЛ:		Општина Крива Паланка	
ЛОКАЦИЈА:		Село Трново, општина Крива Паланка	
УПРАВИТЕЛ: Славко Ангеловски		Друштво за архитектонски дејности "УРБАНКОН" ДООЕЛ Скопје	

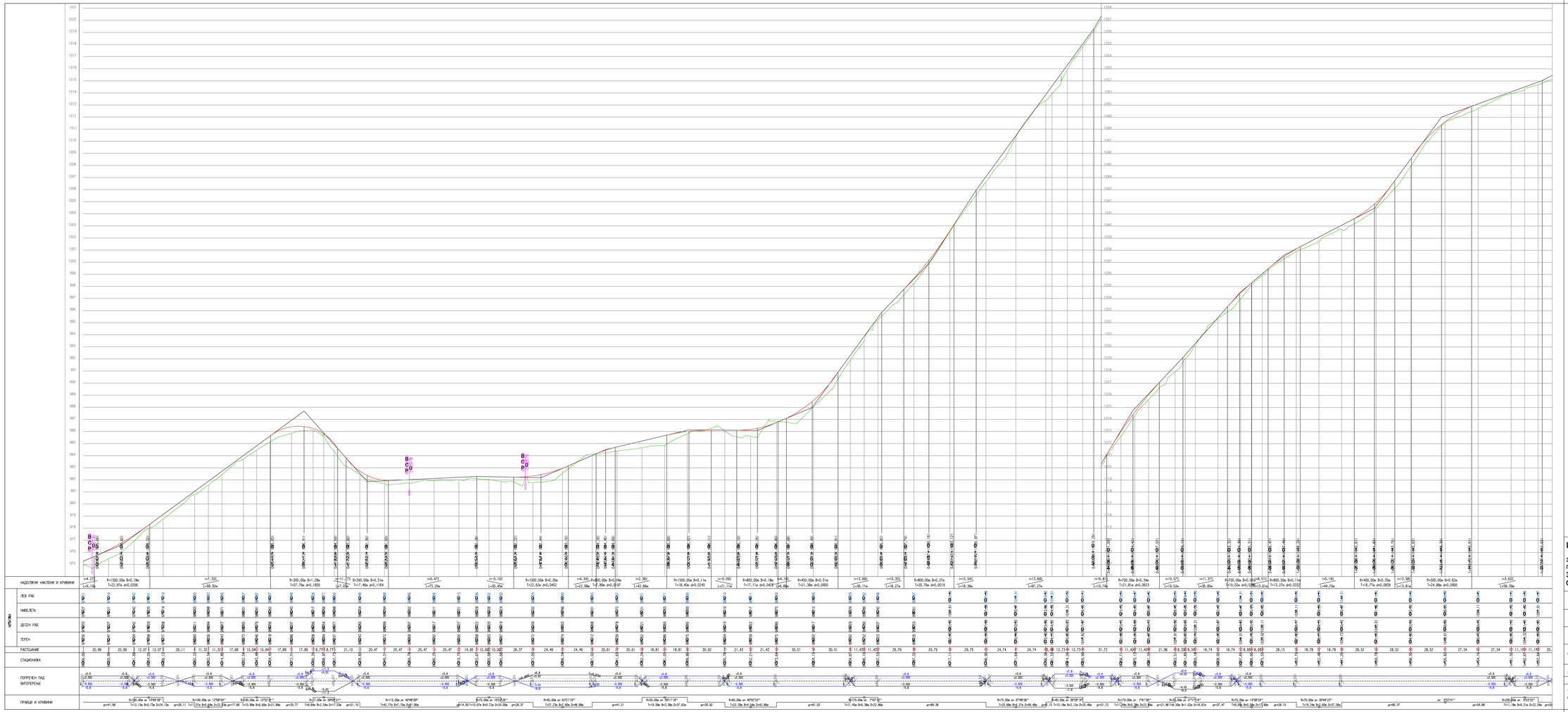

ИДЕЕН ПРОЕКТ ВОН ОПФАТ НА УРБАНИСТИЧКИ ПЛАН

ЗА ИЗГРАДБА НА СООБРАЌАЈНА ИНФРАСТРУКТУРА СО НАМЕНА Е1.1 (ЛОКАЛЕН ПАТ СО ПРАТЕЧКИ ГРАДБИ И ИНСТАЛАЦИИ ЗА СЕЛО ТРНОВО И ДЕЛ ОД СЕЛО МАЛА ЦРЦОРИЈА, ОПШТИНА КРИВА ПАЛАНКА

ФАЗА	Г	ИДЕЕН ПРОЕКТ ЗА СООБРАЌАЈНА ИНФРАСТРУКТУРА	ТЕХ.БР. 01-30/2021
		27.04.2021	Лист бр.13
			М=1:1000/100
ПРИЛОГ:		Надолжен профил - Основна 1 0+000.00 - 1+203.84	
ПРОЕКТАНТ:		м-р Ристе Ристов д.г.и. овластување бр.2-0389	
СОРАБОТНИЦИ:		.	
НАРАЧАТЕЛ:		Општина Крива Паланка	
ЛОКАЦИЈА:		Село Трново, општина Крива Паланка	
УПРАВИТЕЛ: Славко Ангеловски		Друштво за архитектонски дејности "УРБАНКОН" ДООЕЛ Скопје	

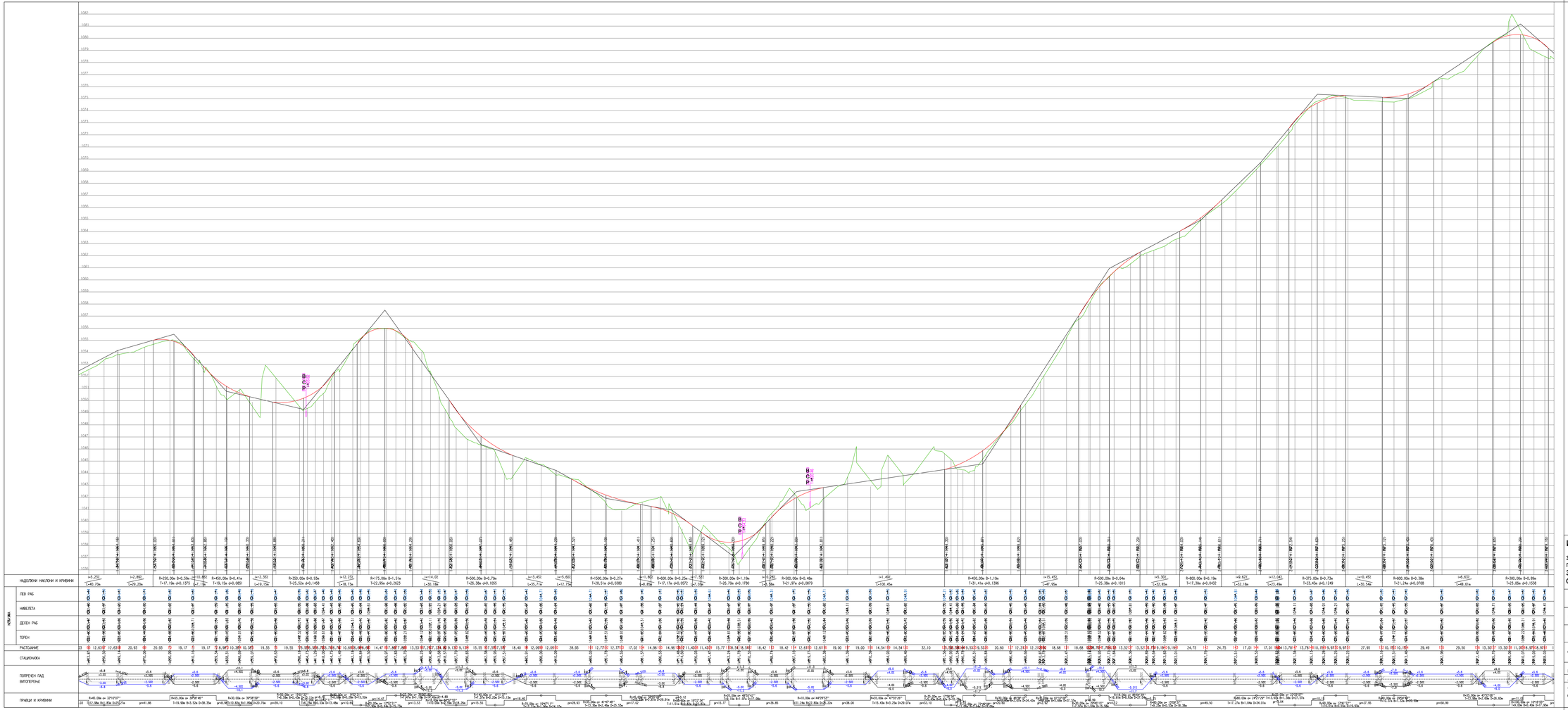

ИДЕЕН ПРОЕКТ ВОН ОПФАТ НА УРБАНИСТИЧКИ ПЛАН

ЗА ИЗГРАДБА НА СООБРАЌАЈНА ИНФРАСТРУКТУРА СО НАМЕНА Е1-1 (ЛОКАЛЕН ПАТ СО ПРАТЕЧКИ ГРАДБИ И ИНСТАЛАЦИИ ЗА СЕЛО ТРНОВО И ДЕЛ ОД СЕЛО МАЛА ЦРЦОРИЈА, ОПШТИНА КРИВА ПАЛАНКА

ФАЗА	Г	ИДЕЕН ПРОЕКТ ЗА СООБРАЌАЈНА ИНФРАСТРУКТУРА	ТЕХ.БР. 01-30/2021
		27.04.2021	Лист бр.14
			М=1:1000/100
ПРИЛОГ:		Надолжен профил - Осовина 1 1+203.84 - 2+428.02	
ПРОЕКТАНТ:		м-р Ристе Ристов д.г.и. овластување бр.2-0389	
СОРАБОТНИЦИ:		.	
НАРАЧАТЕЛ:		Општина Крива Паланка	
ЛОКАЦИЈА:		Село Трново, општина Крива Паланка	
УПРАВИТЕЛ: Славко Ангеловски		Друштво за архитектонски дејности "УРБАНКОН" ДООЕЛ Скопје	

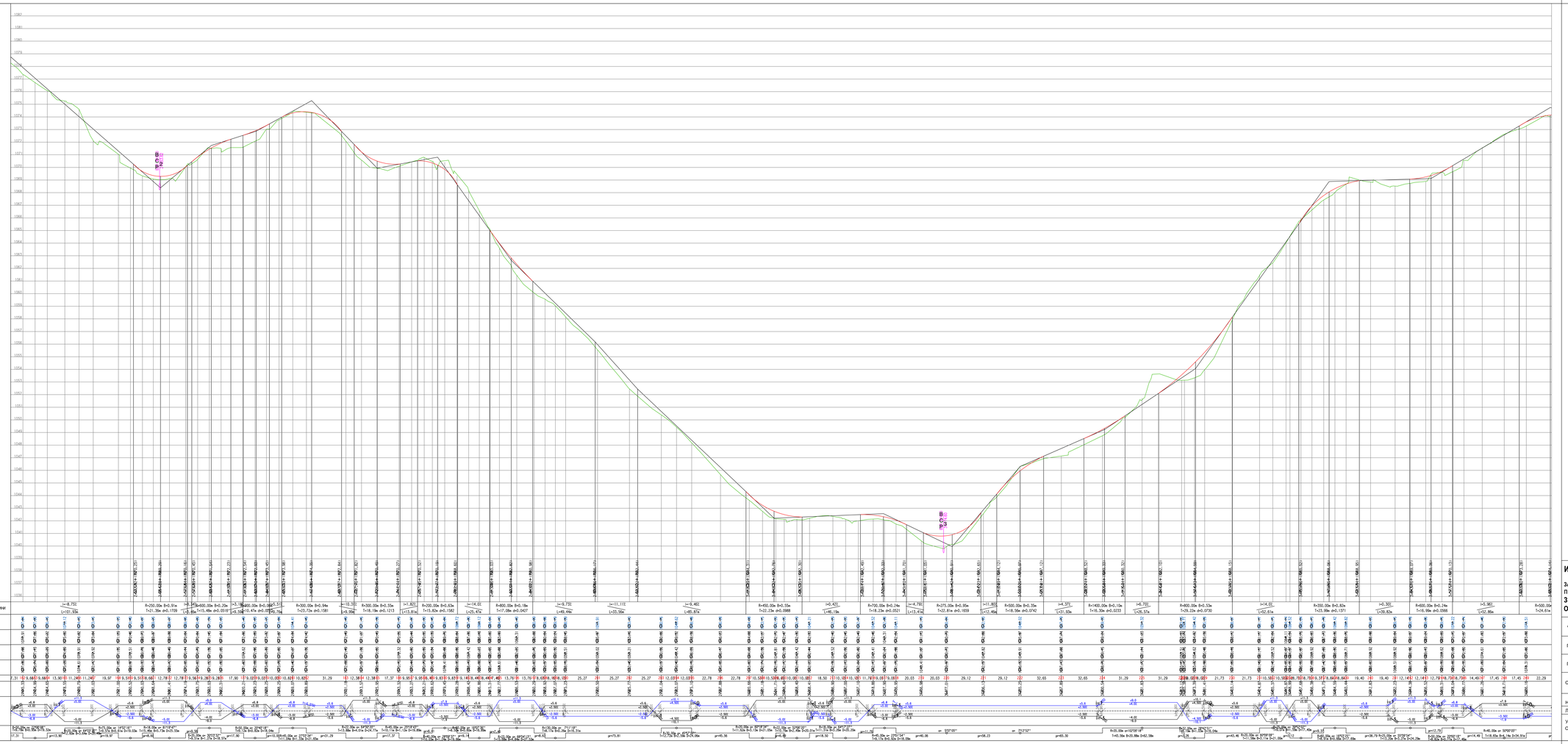

ИДЕЕН ПРОЕКТ ВОН ОПФАТ НА УРБАНИСТИЧКИ ПЛАН

ЗА ИЗГРАДБА НА СООБРАЌАЈНА ИНФРАСТРУКТУРА СО НАМЕНА Е1-1 (ЛОКАЛЕН ПАТ СО ПРАТЕЧКИ ГРАДБИ И ИНСТАЛАЦИИ ЗА СЕЛО ТРНОВО И ДЕЛ ОД СЕЛО МАЛА ЦРЦОРИЈА, ОПШТИНА КРИВА ПАЛАНКА

ФАЗА	Г — ИДЕЕН ПРОЕКТ ЗА СООБРАЌАЈНА ИНФРАСТРУКТУРА
	27.04.2021 — Лист бр.15 — ТЕХ.БР. 01-30/2021
ПРИЛОГ:	Надолжен профил - Осовина 1 2+428.02 - 3+636.16 — М=1:1000/100
ПРОЕКТАНТ:	м-р Ристе Ристов д.г.и. овластување бр.2-0389
СОРАБОТНИЦИ:	.
НАРАЧАТЕЛ:	Општина Крива Паланка
ЛОКАЦИЈА:	Село Трново, општина Крива Паланка
УПРАВИТЕЛ:	Друштво за архитектонски дејности "УРБАНКОН" ДООЕЛ Скопје
Славко Ангеловски	УРБАНКОН

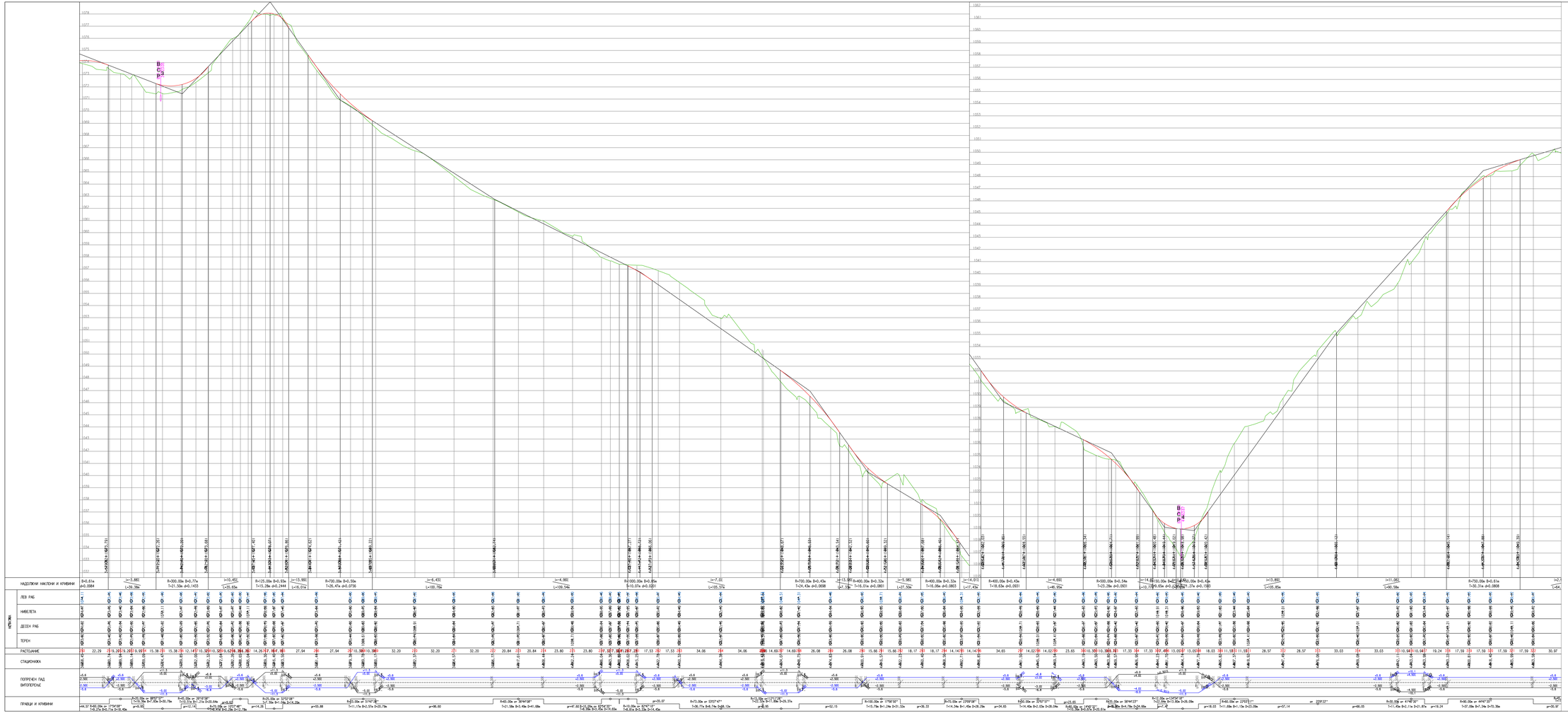

ИДЕЕН ПРОЕКТ ВОН ОПФАТ НА УРБАНИСТИЧКИ ПЛАН

ЗА ИЗГРАДБА НА СООБРАЌАЈНА ИНФРАСТРУКТУРА СО НАМЕНА Е1-1 (ЛОКАЛЕН ПАТ СО ПРАТЕЧКИ ГРАДБИ И ИНСТАЛАЦИИ ЗА СЕЛО ТРНОВО И ДЕЛ ОД СЕЛО МАЛА ЦРЦОРИЈА, ОПШТИНА КРИВА ПАЛАНКА

ФАЗА	Г	ИДЕЕН ПРОЕКТ ЗА СООБРАЌАЈНА ИНФРАСТРУКТУРА	ТЕХ БР. 01-30/2021
		27.04.2021	Лист бр.16
			М=1:1000/100
ПРИЛОГ:		Надолжен профил - Осовина 1 3+636.16 - 4+853.58	
ПРОЕКТАНТ:		м-р Ристе Ристов д.г.и. овластување бр.2-0389	
СОРАБОТНИЦИ:		.	
НАРАЧАТЕЛ:		Општина Крива Паланка	
ЛОКАЦИЈА:		Село Трново, општина Крива Паланка	
УПРАВИТЕЛ:	Славко Ангеловски	Друштво за архитектонски дејности "УРБАНКОН" ДООЕЛ Скопје	

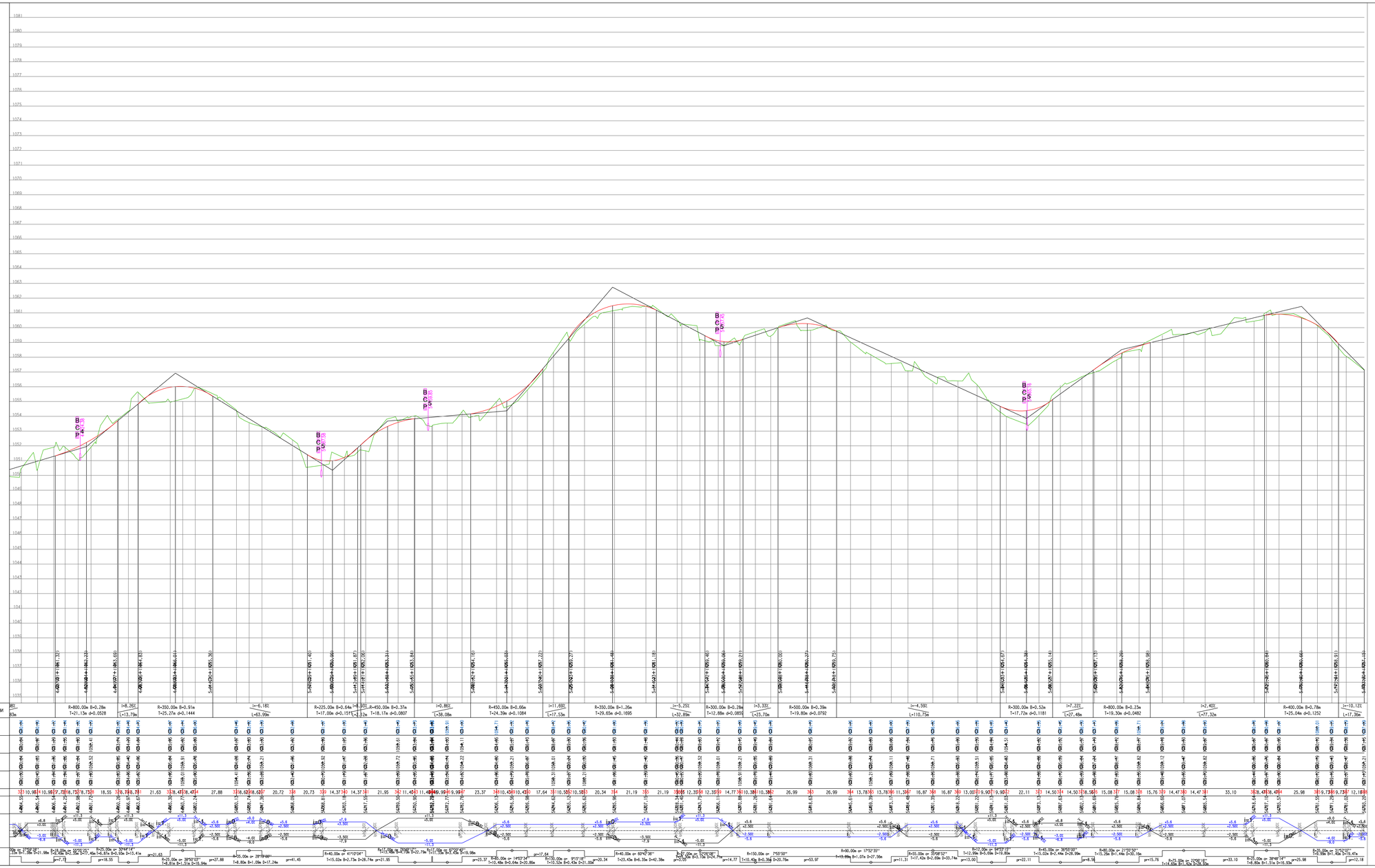

ИДЕЕН ПРОЕКТ ВОН ОПФАТ НА УРБАНИСТИЧКИ ПЛАН

ЗА ИЗГРАДБА НА СООБРАЌАЈНА ИНФРАСТРУКТУРА СО НАМЕНА Е1-1 (ЛОКАЛЕН ПАТ СО ПРАТЕЧКИ ГРАДБИ И ИНСТАЛАЦИИ ЗА СЕЛО ТРНОВО И ДЕЛ ОД СЕЛО МАЛА ЦРЦОРИЈА, ОПШТИНА КРИВА ПАЛАНКА

ФАЗА	Г	ИДЕЕН ПРОЕКТ ЗА СООБРАЌАЈНА ИНФРАСТРУКТУРА	ТЕХ.БР. 01-30/2021
		27.04.2021	Лист бр.17	М=1:1000/100
ПРИЛОГ:		Надолжен профил - Осовина 1 4+853.58 - 5+793.20	
ПРОЕКТАНТ:		м-р Ристе Ристов д.г.и. овластување бр.2.0389	
СОРАБОТНИЦИ:		-	
НАРАЧАТЕЛ:		Општина Крива Паланка	
ЛОКАЦИЈА:		Село Трново, општина Крива Паланка	
УПРАВИТЕЛ:	Славко Ангеловски	Друштво за архитектонски дејности "УРБАНКОН" ДООЕЛ Скопје	

УРБАНКОН

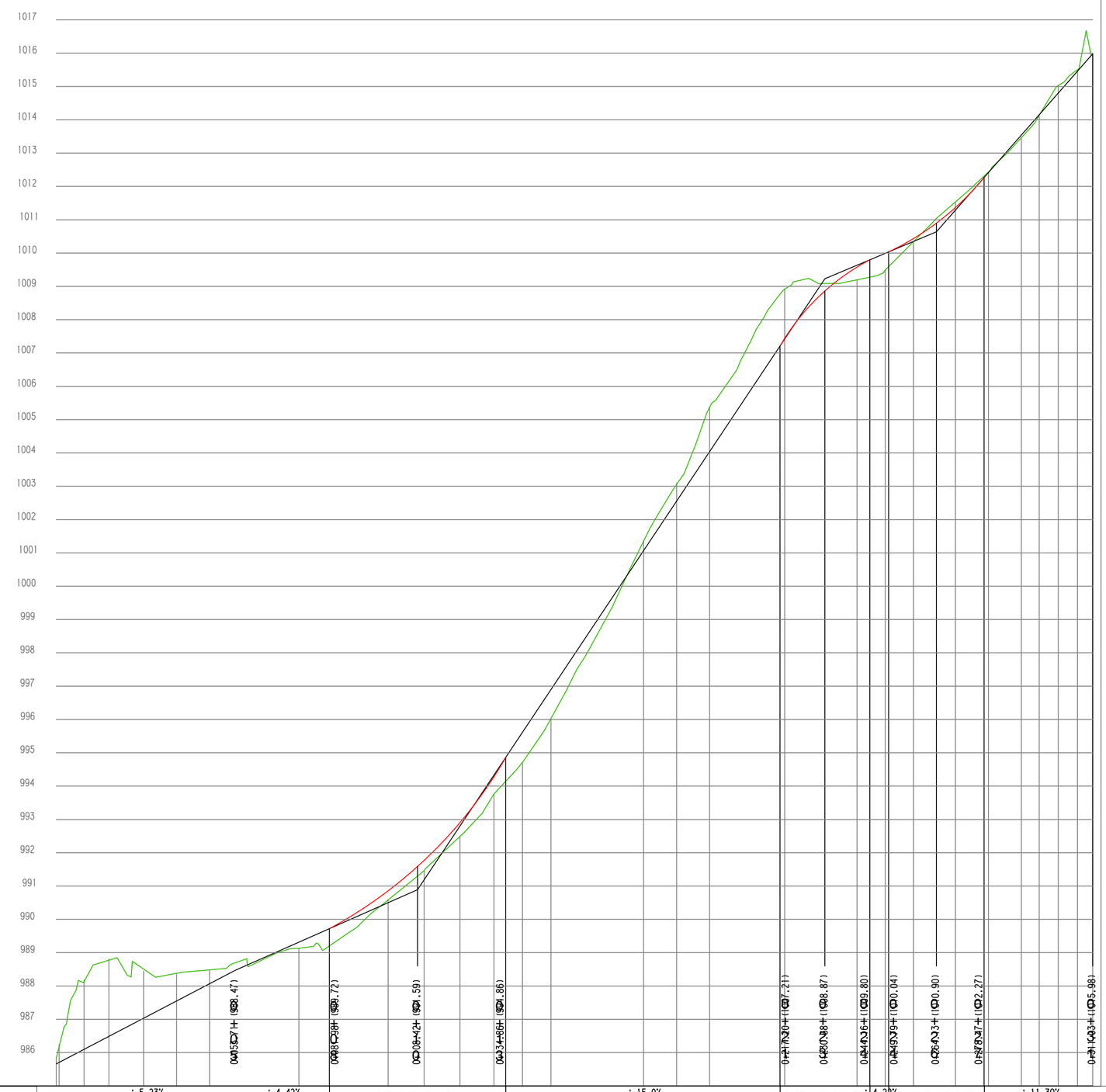
1017
1016
1015
1014
1013
1012
1011
1010
1009
1008
1007
1006
1005
1004
1003
1002
1001
1000
999
998
997
996
995
994
993
992
991
990
989
988
987
986

| | | |

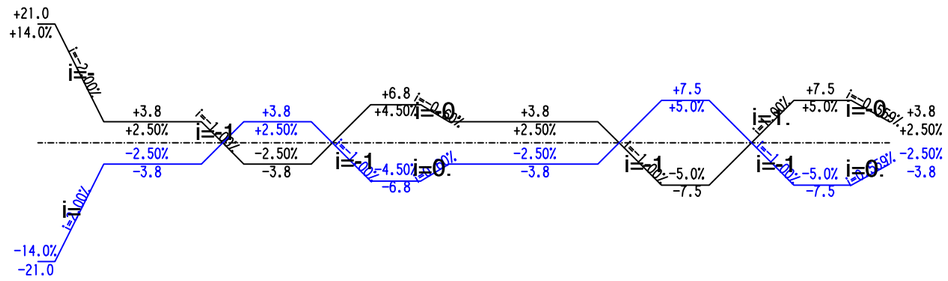
+21.0
+14.0%
i=24.00%
+3.8
+2.50%
-2.50%
-3.8
i=1.00%
+3.8
+2.50%
-2.50%
-3.8
i=1.00%
+6.8
+4.50%
-4.50%
-6.8
i=0.
+3.8
+2.50%
-2.50%
-3.8
+7.5
+5.0%
-5.0%
-7.5
i=0.
+7.5
+5.0%
-5.0%
-7.5
+3.8
+2.50%
-2.50%
-3.8
-14.0%
-21.0

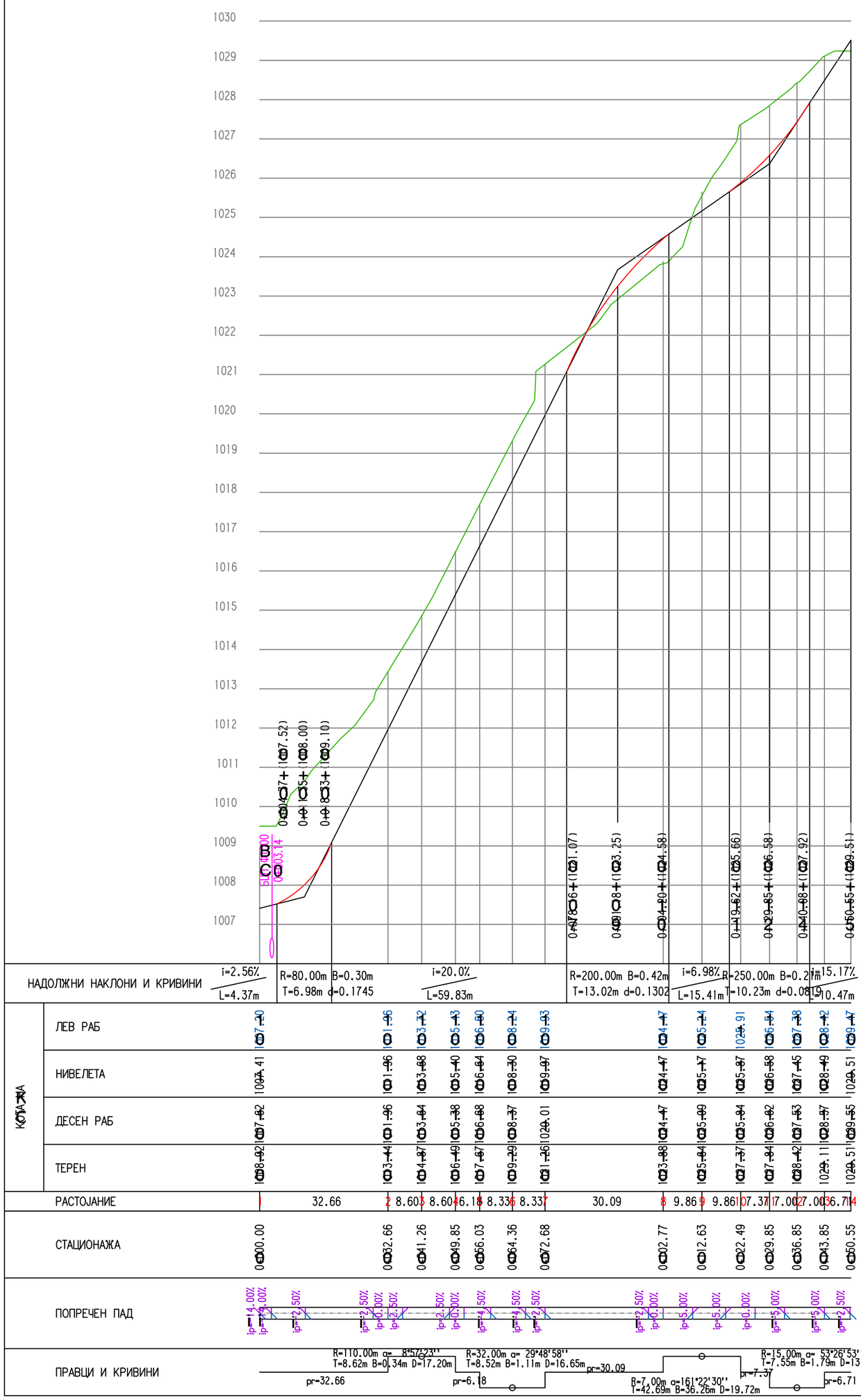
1030
1029
1028
1027
1026
1025
1024
1023
1022
1021
1020
1019
1018
1017
1016
1015
1014
1013
1012
1011
1010
1009
1008
1007
0+000.00 (1007.52)
0+032.66 (1008.00)
0+041.26 (1008.10)
0+049.85 (1009.10)
0+078.06 (1021.07)
0+091.63 (1023.25)
0+104.20 (1024.58)
0+119.62 (1025.66)
0+129.85 (1026.58)
0+140.86 (1027.92)
0+150.55 (1029.51)
BC0
EC0

| | | |

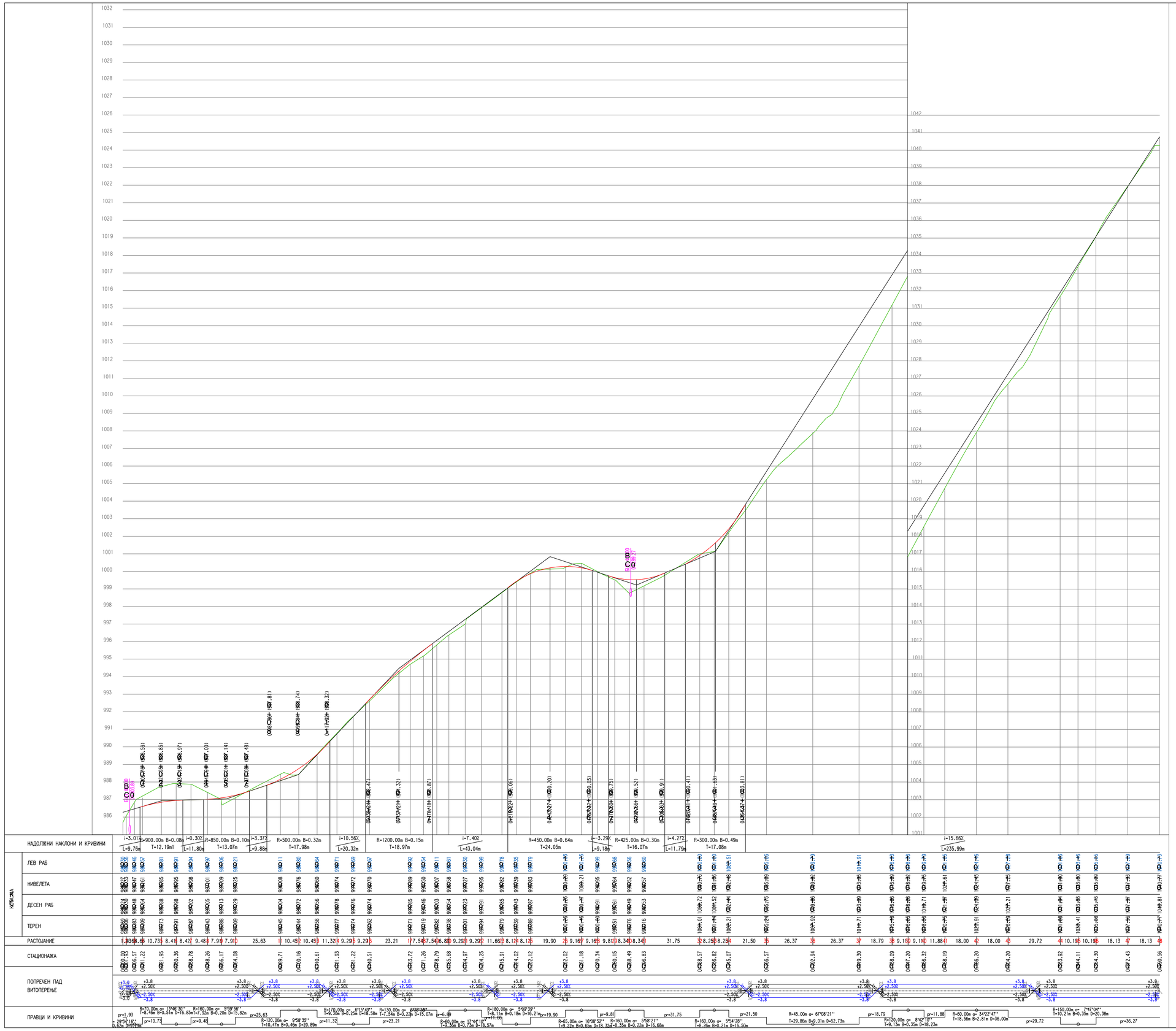

ИДЕЕН ПРОЕКТ ВОН ОПФАТ НА УРБАНИСТИЧКИ ПЛАН

ЗА ИЗГРАДБА НА СООБРАЌАЈНА ИНФРАСТРУКТУРА СО НАМЕНА Е1-1 (ЛОКАЛЕН ПАТ СО ПРАТЕЧКИ ГРАДБИ И ИНСТАЛАЦИИ ЗА СЕЛО ТРНОВО И ДЕЛ ОД СЕЛО МАЛА ЦРЦОРИЈА, ОПШТИНА КРИВА ПАЛАНКА

ФАЗА	Г	ИДЕЕН ПРОЕКТ ЗА СООБРАЌАЈНА ИНФРАСТРУКТУРА	ТЕХ.БР. 01-30/2021
		27.04.2021 Лист бр.20	М=1:1000/100
ПРИЛОГ:	Надолжен профил - Осовина 4 0+000.00 - 0+590.56		
ПРОЕКТАНТ:	м-р Ристе Ристов д.г.и. овластување бр.2.0389		
СОРАБОТНИЦИ:	.		
НАРАЧАТЕЛ:	Општина Крива Паланка		
ЛОКАЦИЈА:	Село Трново, општина Крива Паланка		
УПРАВИТЕЛ: Славко Ангеловски	УРБАНКОН	Друштво за архитектонски дејности "УРБАНКОН" ДООЕЛ Скопје	

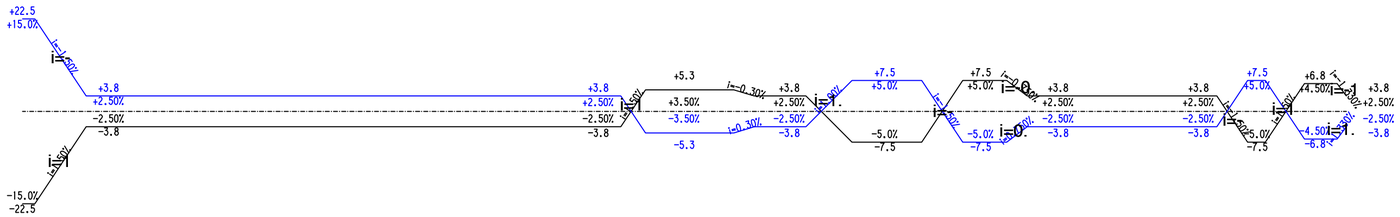

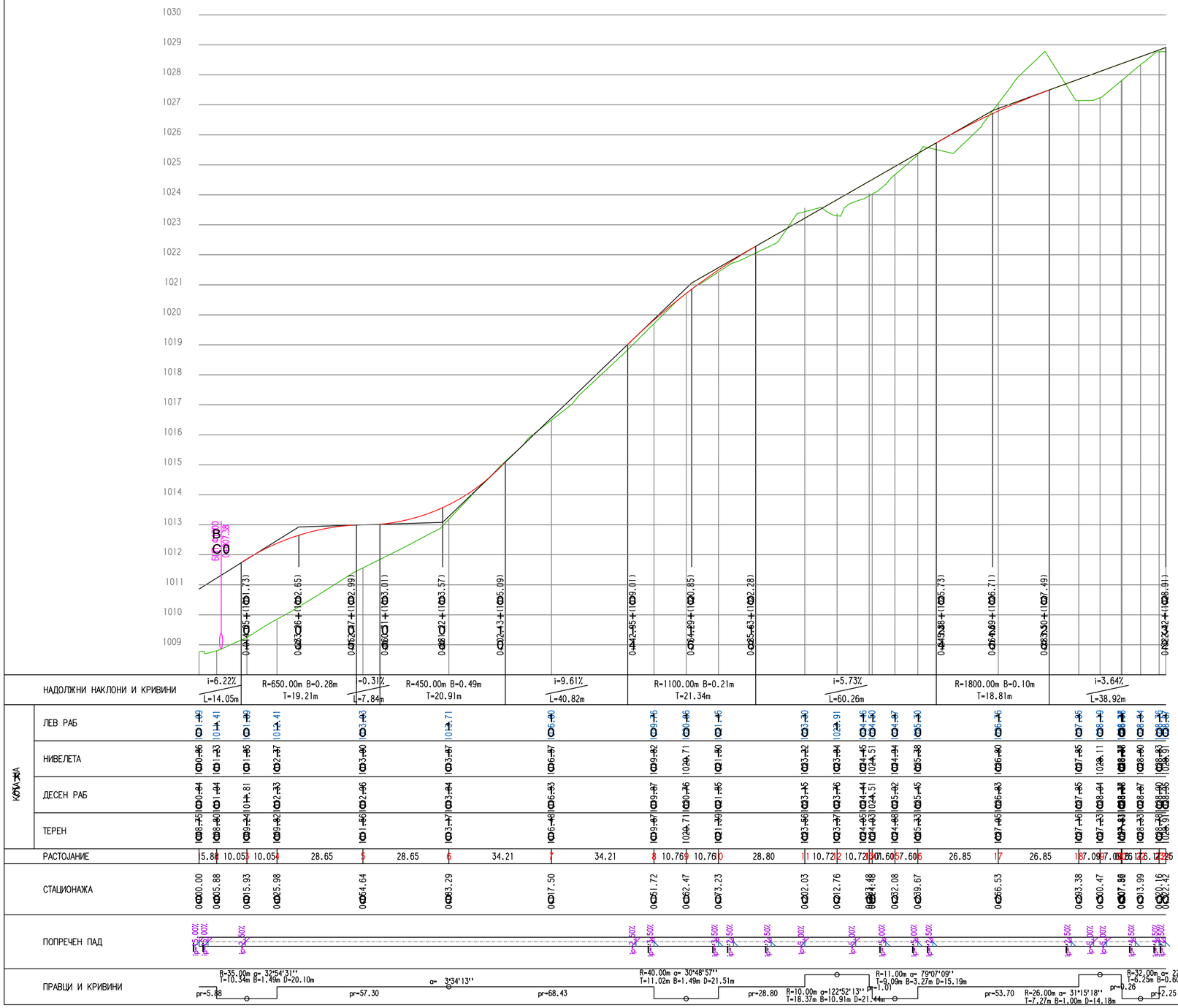

ИДЕЕН ПРОЕКТ ВОН ОПФАТ НА УРБАНИСТИЧКИ ПЛАН

ЗА ИЗГРАДБА НА СООБРАЌАЈНА ИНФРАСТРУКТУРА СО НАМЕНА Е1-1 (ЛОКАЛЕН ПАТ СО ПРАТЕЧКИ ГРАДБИ И ИНСТАЛАЦИИ ЗА СЕЛО ТРНОВО И ДЕЛ ОД СЕЛО МАЛА ЦРЦОРИЈА, ОПШТИНА КРИВА ПАЛАНКА

ФАЗА	Г	ИДЕЕН ПРОЕКТ ЗА СООБРАЌАЈНА ИНФРАСТРУКТУРА	ТЕХ.БР. 01-30/2021
		27.04.2021	Лист бр. 21	M=1:1000/100
ПРИЛОГ:		Надолжен профил - Осовина 5 0+000.00 - 0+322.42	
ПРОЕКТАНТ:		м-р Ристе Ристов д.г.и. овластување бр.2.0389	
СОРАБОТНИЦИ:		.	
НАРАЧАТЕЛ:		Општина Крива Паланка	
ЛОКАЦИЈА:		Село Трново, општина Крива Паланка	
УПРАВИТЕЛ: Славко Ангеловски		Друштво за архитектонски дејности "УРБАНКОН" ДООЕЛ Скопје	

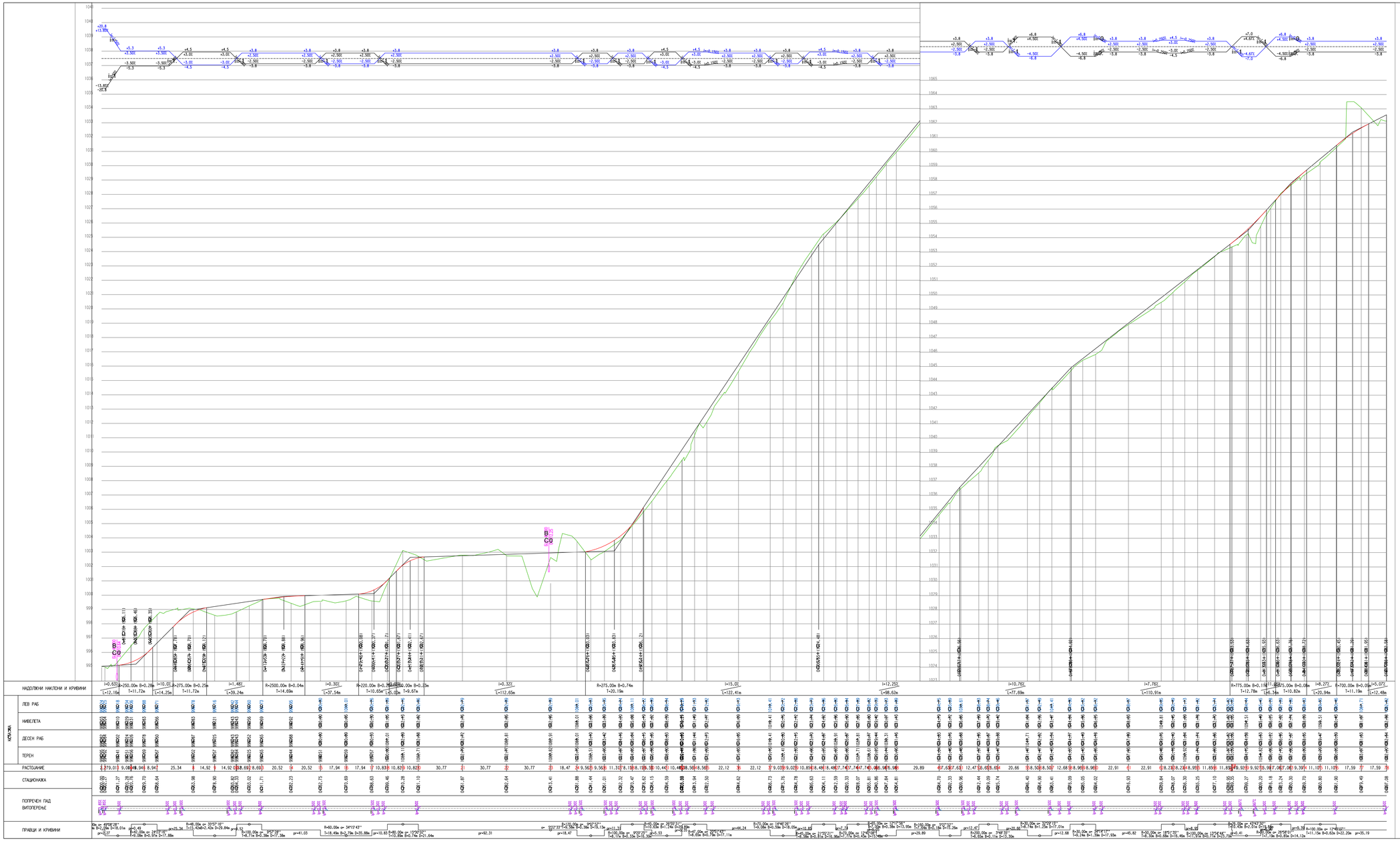

ИДЕЕН ПРОЕКТ ВОН ОПФАТ НА УРБАНИСТИЧКИ ПЛАН

ЗА ИЗГРАДБА НА СООБРАЌАЈНА ИНФРАСТРУКТУРА СО НАМЕНА Е1-1 (ЛОКАЛЕН ПАТ СО ПРАТЕЧКИ ГРАДБИ И ИНСТАЛАЦИИ ЗА СЕЛО ТРНОВО И ДЕЛ ОД СЕЛО МАЛА ЦРЦОРИЈА, ОПШТИНА КРИВА ПАЛАНКА

ФАЗА	Г	ИДЕЕН ПРОЕКТ ЗА СООБРАЌАЈНА ИНФРАСТРУКТУРА	ТЕХ.БР. 01-30/2021
		27.04.2021	Лист бр.22	М=1:1000/100
ПРИЛОГ:		Надолжен профил - Осовина 6 0+000.00 - 0+897.08	
ПРОЕКТАНТ:		м-р Ристе Ристов д.г.и. овластување бр.2.0389	
СОРАБОТНИЦИ:		-	
НАРАЧАТЕЛ:		Општина Крива Паланка	
ЛОКАЦИЈА:		Село Трново, општина Крива Паланка	
УПРАВИТЕЛ: Славко Ангеловски		Друштво за архитектонски дејности "УРБАНКОН" ДООЕЛ Скопје	

УРБАНКОН

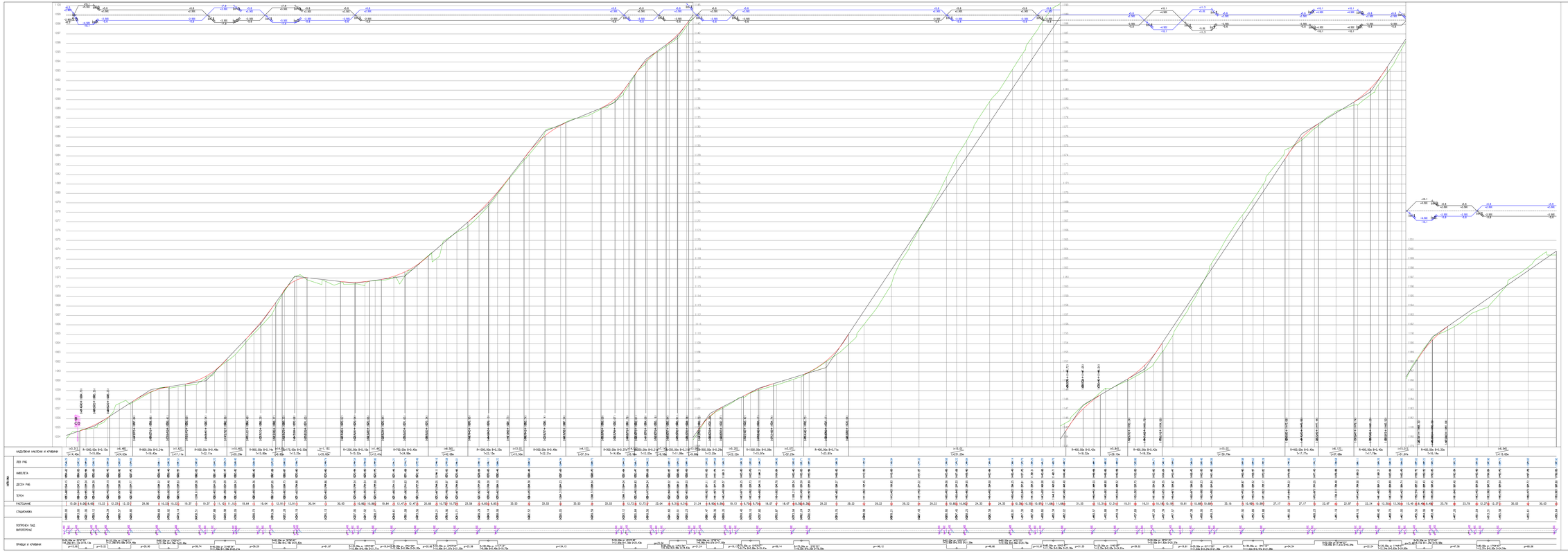

ИДЕЕН ПРОЕКТ ВОН ОПФАТ НА УРБАНИСТИЧКИ ПЛАН

ЗА ИЗГРАДБА НА СООБРАЈАЈНА ИНФРАСТРУКТУРА СО НАМЕНА Е1-1 (ЛОКАЛЕН ПАТ СО ПРАТЕЧКИ ГРАДБИ И ИНСТАЛАЦИИ ЗА СЕЛО ТРНОВО И ДЕЛ ОД СЕЛО МАЛА ЦРЦОРИЈА, ОПШТИНА КРИВА ПАЛАНКА

ФАЗА	Г	ИДЕЕН ПРОЕКТ ЗА СООБРАЈАЈНА ИНФРАСТРУКТУРА	ТЕХ.БР. 01-30/2021
		27.04.2021	Лист бр.23 / М-1:1000/100
ПРИЛОГ:		Надолжен профил - Основна 7 0+000.00 - 1+585.64	
ПРОЕКТАНТ:		м-р Ристе Ристов д.г.и. овластувања бр.2.0389	
СОРАБОТНИЦИ:		-	
НАРАЧАТЕЛ:		Општина Крива Паланка	
ЛОКАЦИЈА:		Село Трново, општина Крива Паланка	
УПРАВИТЕЛ: Славко Анчеловски		УРБАНКОН	Друштво за архитектонски дизајн "УРБАНКОН" ДООЕЛ Скопје



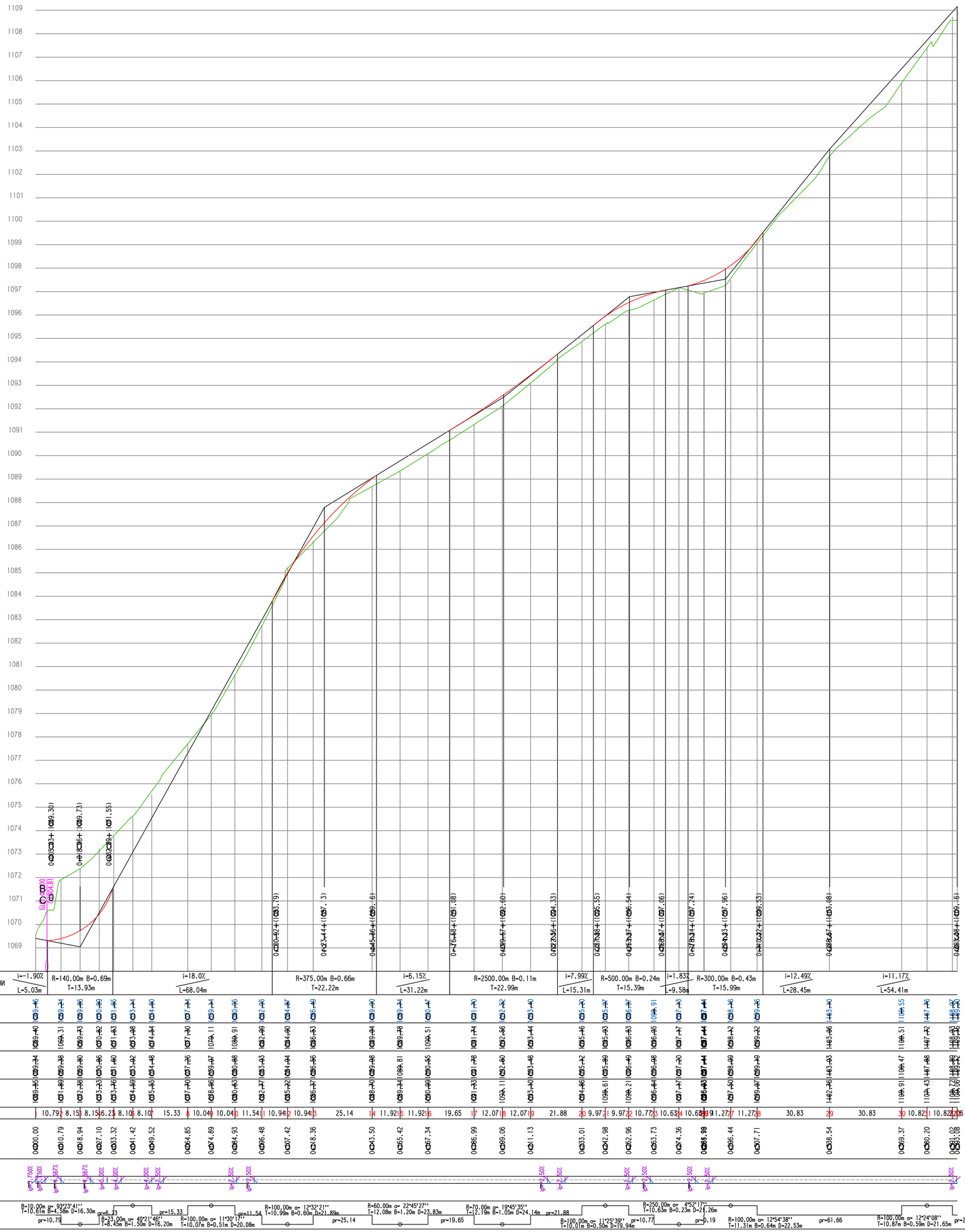

ИДЕЕН ПРОЕКТ ВОН ОПФАТ НА УРБАНИСТИЧКИ ПЛАН

ЗА ИЗГРАДБА НА СООБРАЌАЈНА ИНФРАСТРУКТУРА СО НАМЕНА Е1-1 (ЛОКАЛЕН ПАТ СО ПРАТЕЧКИ ГРАДБИ И ИНСТАЛАЦИИ ЗА СЕЛО ТРНОВО И ДЕЛ ОД СЕЛО МАЛА ЦРЦОРИЈА, ОПШТИНА КРИВА ПАЛАНКА

ФАЗА	Г	ИДЕЕН ПРОЕКТ ЗА СООБРАЌАЈНА ИНФРАСТРУКТУРА	ТЕХ.БР. 01-30/2021
		27.04.2021	Лист бр.24	М=1:1000/100
ПРИЛОГ:		Надолжен профил - Осовина 8 0+000.00 - 0+393.08	
ПРОЕКТАНТ:		м-р Ристе Ристов д.г.и. овластување бр.2.0389	
СОРАБОТНИЦИ:		.	
НАРАЧАТЕЛ:		Општина Крива Паланка	
ЛОКАЦИЈА:		Село Трново, општина Крива Паланка	
УПРАВИТЕЛ: Славко Ангеловски		Друштво за архитектонски дејности "УРБАНКОН" ДООЕЛ Скопје	